

DIE EISENBAHN



ERLEBNISREISE

30 JAHRE

REISEKULTUR AUF SCHIENEN

Die Welt entdecken – Reisen auf Flughöhe „0“

Legendäre Züge & ikonische Bahnstrecken
Erlebnisreiche Bahn- und Schiffsreisen auf Fluss und See

2026





Liebe Reisefreunde,

ein neues Jahr liegt bereits vor uns – voller Möglichkeiten, neuer Perspektiven und inspirierender Reiseideen. Nach den stillen Tagen zum Jahreswechsel ist nun die Zeit gekommen, nach vorn zu blicken und Pläne für besondere Erlebnisse zu schmieden.

Mit großer Freude und ein wenig Stolz präsentieren wir Ihnen unser Reiseprogramm 2026. In unserem 30. Jubiläumsjahr ist es so umfangreich, so vielfältig und so sorgfältig komponiert wie nie zuvor. Bewährte Klassiker treffen auf neue Routen, vertraute Lieblingsziele auf überraschende Entdeckungen – stets mit dem Anspruch, Reisen zu gestalten, die berühren und in Erinnerung bleiben.

Ich danke Ihnen herzlich für Ihr Vertrauen in den vergangenen Jahren und freue mich darauf, Sie auch 2026 wieder auf außergewöhnlichen Reisen begleiten zu dürfen – entschleunigt, genussvoll und mit dem Blick fürs Wesentliche.

Mit herzlichen Grüßen und den besten Wünschen für ein erfülltes Reisejahr 2026

Ihr Arnold Kühn

Unsere Reisephilosophie

Reisen mit Haltung, Herz und Handschrift

„Reisekultur auf Schienen“ bedeutet für uns mehr als das Zurücklegen von Entfernungen. Sie sind Begegnung, Genuss, Entschleunigung und Inspiration. Seit nunmehr drei Jahrzehnten steht **Die Eisenbahn Erlebnisreise** für eine besondere Art des Unterwegsseins – geprägt von Qualität, Sorgfalt und echter Leidenschaft.

Unsere Reisen entstehen nicht am Reißbrett. Sie werden **mit Erfahrung, Neugier und einem feinen Gespür für Menschen** entwickelt. Jede Route folgt einem inneren Drehbuch, jeder Reisetag hat seinen Rhythmus, jede Reise ihre eigene Handschrift. Dabei gilt stets: Der Weg ist Teil des Erlebnisses – oft sogar einer seiner schönsten Momente.

Ein wichtiger Teil dieser Reisekultur ist unser **langjähriges Reiseleiter-Team**. Unsere Reiseleiterinnen und Reiseleiter sind erfahren, zum Teil weit gereist und bringen unterschiedliche fachliche Schwerpunkte ein. Sie begleiten unsere Reisen kompetent, serviceorientiert und mit großer Aufmerksamkeit für die Gruppe – stets mit dem Fokus auf die Mitreisenden.

Unsere First-Class-Reisen bieten höchsten Komfort mit Bahnfahrt 1. Klasse ab/bis jedem Bahnhof, durchgehendem Gepäcktransfer ab/bis Zuhause, Unterbringung in ausgewählten 4-Sterne- bis meist 4-Sterne-Superior-Hotels sowie gehobener, regional geprägter Kulinarik.

Unsere Komfort-Reisen ermöglichen entspanntes Reisen mit Bahnfahrt wahlweise in der 1. oder 2. Klasse von jedem deutschen Bahnhof, optionalem Gepäcktransfer sowie Übernachtungen in guten 3-Sterne- oder klassischen 4-Sterne-Hotels.

Als **kleines, eingespieltes und hochkompetentes Team** verstehen wir uns nicht als anonymen Veranstalter, sondern als Reisemanufaktur. Persönliche Beratung, individuelle Lösungen und ehrliche Empfehlungen sind für uns selbstverständlich. Bei uns erreichen Sie keine Hotline, sondern Menschen, die zuhören, mitdenken und Verantwortung übernehmen.

Arnold Kühn, Gründer und Gesicht von Die Eisenbahn Erlebnisreise, steht seit jeher persönlich für diese Haltung. Seine Leidenschaft für das Reisen auf Schienen, sein internationales Netzwerk und seine jahrzehntelange Erfahrung prägen jede einzelne Reise. Für viele unserer Gäste ist genau das ein entscheidender Vertrauensfaktor: zu wissen, wer hinter dem Produkt steht – und jederzeit ansprechbar zu sein.

Ob First-Class-Reise mit Gepäcktransfer, genussvolle Bahn- und Schiffsreise, Reise „auf Flughöhe Null“ oder besondere Sonderrouen - unsere Philosophie bleibt immer dieselbe: **entspannt reisen, intensiv erleben und sich gut aufgehoben fühlen.**

Wir freuen uns darauf, auch Sie im Jubiläumsjahr 2026 auf einer unserer Reisen begrüßen zu dürfen.

 **Ihr direkter Draht zu uns! 0211-929-666 0**

INHALTSVERZEICHNIS

2	Grußwort		
3	Inhaltsangabe		
4	Rheingold-Züge	Rheingold	
5	Mondänes Baden-Baden	Rheingold	Deutschland
6	Riviera-Express	Rheingold	San Remo
7	Dolce Vita Piemont	Rheingold	Turin
8-9	Alpina-Mare Express kroatische Riviera	Rheingold	Opatija
10	Dampfloktfest + Kamelienblüte Dresden	First-Class	Deutschland
11	Dreiländereck Görlitz	Komfort	Deutschland
12	Kultur in Leipzig	First-Class	Deutschland
13	Volldampf im Schwarzwald	Komfort	Deutschland
14	Schlossfestspiele Regensburg	First-Class	Deutschland
15	Dampf-Rundum Flensburg	Komfort	Deutschland
16	Rhein- und Dampf-Romantik Bad Breisig	Komfort	Deutschland
17	Wintermärchen Schweizer Alpen	Komfort	Schweiz
18	Sonnenverwöhntes Tessin	Komfort	Schweiz
19	Big Five in der Zentralschweiz	First-Class	Schweiz
20	Gletscher & Palmen Classic	Komfort	Schweiz
21	Gletscher & Palmen Privat/Individualreise	Komfort First Class	Schweiz
22	Grand Tour durch die Schweiz	First-Class	Schweiz
23	Sommertage Lago Maggiore/Mont Blanc	Komfort	Schweiz
24	Schweizer Panoramazüge	Komfort	Schweiz
25	Amalfiküste	First-Class	Europa
26	Mediterrane Farben am Lago Maggiore	First-Class	Europa
27	Kultur im Veneto/Verona	First-Class	Europa
28	Leuchtende Farben Südtirol	First-Class	Europa
29	Höhepunkte der Oper/Bregenz + Verona	First-Class	Europa
30	Genuss in der Emilia Romagna	First-Class	Europa
31	Dolce Vita in der liebevollen Toskana	First-Class	Europa
32	Königstour durch Spanien	First-Class	Europa
33	Cote d'Azur Nizza	First-Class	Europa
34	Feudale Schätze an der Loire	First-Class	Europa
35	Schlemmerreise ins Perigord	First-Class	Europa
36	Kanalinseln entdecken	First-Class	Europa
37	Perlen im majestätischen Flandern	Komfort	Europa
38	Dampfzug-Romantik in Wales	First Class	Europa
39	Traumhafte Fjorde Norwegen	First-Class	Europa
40	Masuren-Express	First-Class	Europa
41	Königsstädte in Polen	First-Class	Europa
42-43	Balkan-Express nach Albanien	First-Class	Europa

44-45	Transanatolien-Express Türkei	Komfort	Flug + Fern
46-47	Wüsten-Express Marokko	Komfort	Flug + Fern
48-49	Mauretanien - Unentdeckte Schätze zwischen Sahara + Senegal-River	Komfort	Flug + Fern
50-51	Glanzlichter Japans	Komfort	Flug + Fern
52-53	Goldener Ahorn durch Kanada	Komfort	Flug + Fern
54-55	Downunder per Bahn/Australien	Komfort	Flug + Fern
56-57	Neuseeland per Bahn	Komfort	Flug + Fern
58-61	Deccan Odyssey in Indien	Deluxe	Flug + Fern
62-63	Rovos Rail 2027	Deluxe	Flug + Fern
64-65	Rovos-Rail Victoriafälle - Kapstadt	Jubiläumsreise - Deluxe	Flug + Fern
66-67	African Explorer - Juwel der Wüste	First-Class	Flug + Fern
68	Urwüchsiges Rumänien	Komfort	Flug + Fern
69	Tulpenblüte in Holland	First-Class	Bahn & Fluss
70	Rhone - Farben des Lichts in der Provence	First-Class	Bahn & Fluss
71	Klassische Donau von Passau nach Budapest	First-Class	Bahn & Fluss
72-73	Siebenbürgen + 1200 Meilen Donau	First-Class	Bahn & Fluss
74	Lothringen + Flussromantik auf Saar, Mosel + Neckar	First-Class	Bahn & Fluss
75	Idyllische Flusslandschaften zwischen Ostsee + Berlin	First-Class	Bahn & Fluss
76	Mit Swing & Jazz von Köln nach Passau	First-Class	Fluss
77	Advent auf dem Rhein zwischen Straßburg + Köln	First-Class	Fluss
78	Advent auf der Donau zwischen Passau + Wien	First-Class	Fluss
79	Weihnachten auf der Donau	First-Class	Fluss
80	Silvester auf der Donau	First-Class	Fluss
81-83	Schiffsbeschreibungen		
84-85	Meer & Musik auf MS EXPLORA I	Luxus	Bahn & Schiff
86-87	MS Queen Victoria durch das Mittelmeer/Vorreise Friaul	First-Class	Bahn & Schiff
88-89	Ms QUEEN MARY 2 Schnuppertour England	First-Class	Bahn & Schiff
90-91	Kroatische Riviera mit Vorreise Zagreb + Dalmatien	First-Class	Bahn & Schiff
92-93	MS Hamburg Rund um Westeuropa	First-Class	Bahn & Schiff
94-95	Schiffsbeschreibungen		
96	Versicherung		

Die „RHEINGOLD“-Züge

DREI REISEFORMEN – EINE LEGENDÄRE EISENBAHNGESCHICHTE

Seit 1928 steht der Name RHEINGOLD für luxuriöse Reisekultur auf Schienen. Als exklusiver Salonzug und später als Prunkstück der TransEuropExpress-Ära setzte der Rheingold Maßstäbe in Komfort, Service und Eleganz. Diese große Tradition lebt heute in drei unterschiedlichen Zügen weiter, die jeweils eine eigene Interpretation der Rheingold-Idee bieten – von historisch-authentisch bis komfortabel-modern.

RHEINGOLD-PULLMAN-SALON-EXPRESS

KLASSISCHER LUXUS IN DER TRADITION VON 1928

Der RHEINGOLD-PULLMAN-SALON-EXPRESS ist die exklusivste Form der Rheingold-Reise. Er verbindet das Ambiente der 1960er-Jahre mit dem Serviceverständnis des ursprünglichen Rheingold-Luxuszuges von 1928 – persönliche Betreuung, Service am Platz und großzügige Aufenthaltsbereiche.

Die historischen 1.-Klasse-Schnellzugwagen tragen die

kobaltblau-crémefarbene Originallackierung von 1962 und werden ergänzt durch Salon-, Lounge-, Speise- und Barwagen sowie den legendären Domecar. Die Reise erfolgt bewusst entschleunigt mit bis zu 140 km/h.

Zur Auswahl stehen die Kategorien Premium / First-Class (TEE-Barwagen im Retro-Look der 70er/80er-Jahre) und Deluxe (max. 4 Personen im Abteil, Speisen im Prestige-Continental-Express im Orient-Express-Stil).

Die An- und Abreise sowie der durchgehende Gepäcktransport sind im Reisepreis enthalten. Auf ausgewählten Reisen ergänzt eine medizinische Begleitung das Serviceangebot.

Ideal für: Genießer, Liebhaber klassischer Luxuszüge und Gäste, die bewusst entschleunigt reisen möchten.



Historischer RHEINGOLD-Salonzug

NOSTALGIE PUR – EISENBAHNGESCHICHTE ZUM ANFASSEN

Der Historische RHEINGOLD-Salonzug ist die authentischste Form der Rheingold-Erfahrung. Er besteht aus originalen Salon-, Speise-, Bar- und Aussichtswagen der 1920er, 1960er- und 1970er-Jahre und vermittelt das

Lebensgefühl der klassischen Rheingold- und TEE-Zeit. Gereist wird in offenen Gesellschafts- und Salonwagen, im TEE-Barwagen sowie im legendären RHEINGOLD-Domecar mit seiner Aussichtskanzel. Das Ambiente ist gesellig, stilvoll und geprägt von ikonischem Design.

Frisch zubereitete Speisen, kultivierter Service und die bewusste Entschleunigung machen jede Fahrt zu einem Erlebnis. **Ideal für:** Tages- und Kurzreisen, Nostalgie- und Eisenbahnliebhaber, Genießer klassischer Salonwagen-Atmosphäre.



RHEINGOLD- COMFORT-EXPRESS

KOMFORTABEL, ZÜGIG UND VIELSEITIG

Der RHEINGOLD-COMFORT-EXPRESS verbindet nostalgisches Flair mit zeitgemäßer Effizienz. Der Zug besteht aus ehemaligen 1.-Klasse-Wagen der 1960er- bis 1980er-Jahre, ist klimatisiert und auf ausgebauten Strecken mit bis zu 200 km/h unterwegs.

Die Abteile bieten große Panoramafenster und hohen Sitzkomfort. Zwei Sitzplatz-Kategorien stehen zur Verfügung: Premium (klassische 6er-Abteile) und PremiumPlus (identische Abteile, jedoch nur mit 4 von 6 Plätzen belegt für mehr Raum und Privatsphäre).

Mehrere Speisewagen sorgen für eine zuverlässige Bordgastronomie. Der Gepäcktransport ist Bestandteil der Reise, die An- und Abreise zu den Ein- und Ausstiegsbahnhöfen erfolgt individuell und ist nicht im Reisepreis enthalten.

Ideal für: längere Reisen, komfortbewusste Gäste, die zügig und entspannt unterwegs sein möchten.



Drei Züge – drei Charaktere

■ Historischer RHEINGOLD-Salonzug:

authentisch, nostalgisch, gesellig

■ RHEINGOLD-COMFORT-EXPRESS:

komfortabel, zügig, flexibel

■ RHEINGOLD-PULLMAN-SALON-EXPRESS:

luxuriös, entschleunigt, exklusiv

Gemeinsam ist allen drei Zügen die Leidenschaft für Reisekultur und die Überzeugung, dass Reisen dann besonders wird, wenn Zeit, Raum und Service wieder ihren Wert bekommen.





RHEINGOLD



INKLUSIVE:
Geführte
Gruppenreise



INKLUSIVE:
Deluxe-Schienenkreuzfahrt
1. Klasse ab/bis jedem Bahnhof



INKLUSIVE:
Gepäcktransfer
ab/bis Zuhause

Sonderzugreise im legendären „Historischen RHEINGOLD“-Salonzug nach Baden-Baden

Ein Ausflug in die Geschichte des stilvollen Reisens

REISEABLAUF: **1. Tag:** Anreise mit dem „Rheingold“ nach Baden-Baden | **2. Tag:** Impressionen der Stadt am Fuße des Schwarzwaldes und „Black Jack Flair“ | **3. Tag:** Wein, Vesperteller und Austern

Eine Reise wie aus einer anderen Zeit: Im legendären „Historischen Rheingold“-Salonzug gleiten Sie stilvoll dem Süden entgegen – vorbei an Burgen, Weinbergen und der großen Rheinromantik. Champagner am Platz, weiße Tischdecken, exzellente Küche und das entschleunigte Tempo eines Luxuszuges, der einst Maßstäbe setzte, machen schon die Anreise zum

Erlebnis. Ziel ist Baden-Baden – Inbegriff von Eleganz, Lebensart und kultiviertem Genuss. Diese exklusive Sonderzugreise verbindet nostalgische Reisekultur auf höchstem Niveau mit einer der glanzvollsten Kurstädte Europas. Ein Genuss für alle Sinne – und ein Urlaub, der bereits mit dem ersten Kilometer beginnt.

Ihr Arnold Kühn



HÖHEPUNKTE

- Einmalige und exklusive Sonderzugreise im privaten Salonzug
- Gehobene Kulinarik an Bord – Champagner-Brunch und Champagner-Tea Time „QUEEN MARY 2-Style“ kreiert und zubereitet von Klaus Kremer
- Malerische Streckenführung entlang Rheinromantik mit Burgen und Weinbergen
- Geführter Bummel durch die Kurstadt Baden-Baden
- Stadtbesichtigung Baden-Baden
- Führung durch das Spiel-Casino mit Erlebnissen der eleganten Casinokultur
- Besichtigung diverser Museen zur Auswahl mit Voranmeldung
- Frieder-Burda-Museum – privates Kunstmuseum „Max Liebermann und seine Zeit“
- Staatliche Kunsthalle - Ausstellungsinstitut mit internationalem Renommee
- Brahmshaus - „Blauer Salon“, das ehemalige Wohnzimmer von J. Brahms
- Faberge-Museum - Museum, das dem Lebenswerk des berühmten russischen Zarenjuweliers Carl Peter Fabergé gewidmet ist
- Gala-Dinner im „The Grill“ im Casino Baden-Baden
- Exkursion zum Weingut Köpp mit Weinprobe, Austern und Vesperteller

INKLUSIVLEISTUNGEN

- ✓ 2 Übernachtungen inkl. Frühstücksbuffet im gebuchten Hotel
- ✓ Bahnfahrt im privaten „Historischen Rheingold“-Salonzug in der gebuchten Kategorie von Essen, Duisburg, Düsseldorf, Köln oder Bonn nach Baden-Baden und zurück
- ✓ Champagner-Empfang an Bord des Rheingolds
- ✓ frisch zubereiteter Champagner-Brunch und Champagner-Tea-Time an Bord
- ✓ alle genannten Ausflüge und Besichtigungen inkl. Eintritte
- ✓ sämtliche Transfers
- ✓ deutschsprachige, örtliche Reiseleitung bei Ausflügen und Stadtführungen
- ✓ Gepäcktransfer ab / bis Zuhause direkt nach Baden-Baden
- ✓ ständige DEE-Reisebetreuung ab/bis Essen

IHRE WOHLFÜHL-HOTELS IN BADEN-BADEN

HELIO-PARK HIRSCH, 4*

Im traditionsreichen Bad-Hotel Zum Hirsch verbinden 71 Jugendstil-Zimmer modernen Komfort, teils mit Thermalwasseranschluss. Bar und SPA mit Sauna und Dampfbad bieten Entspannung, Massagen sind buchbar. Das Hotel ist überwiegend rauchfrei und verfügt über kostenloses WLAN. Gastfreundschaft sorgt für einen unvergesslichen Aufenthalt.

HOMMAGE-HOTEL MAISON MESSMER, 5*

Das Luxushotel verbindet persönliche Gastfreundschaft mit elegantem Grandhotel-Komfort. Ein märchenhaftes Ambiente lädt zum Abschalten ein. Der warme Indoor-Pool unter der Glaskuppel sorgt für Wohlbefinden. Stilvolle Zimmer bieten moderne Annehmlichkeiten und ruhige Erholung in einer der elegantesten Kurstädte Deutschlands.

SUPERIOR-HOTEL STEIGENBERGER ICON HOTEL EUROPÄISCHER HOF, 5*

Das historische Grandhotel bietet 126 elegant gestaltete Zimmer und Suiten mit modernem Flair sowie kostenfreies WLAN. Restaurant, Lobby- und Rooftop-Bar sorgen für Genuss; im Spa mit drei Suiten und Fitnessbereich findet man Erholung. Die Küche verbindet europäische und französische Aromen mit erlesenen Weinen. Die Bar „Auerhuhn“ bietet ein stilvolles Ambiente mit historischen Bögen und Kamin.

Reisetermin(e) und Preise p.P. in €:

13. - 15.11.26	
Arrangement im 4*-Hotel m DZ	1.285
Zuschlag DZ zur Alleinbenutzung	125
Arrangement im 5*Hotel im DZ	1.435
Zuschlag DZ zur Alleinbenutzung	185
Arrangement im 5*Superior-Hotel im DZ	1.565
Zuschlag DZ zur Alleinbenutzung	355
Upgrade-Möglichkeiten im RHEINGOLD-Salonzug	
Zuschlag für Sitzplatz im RHEINGOLD-Speisewagen	50
Zuschlag für Sitzplatz im TEE-Barwagen	85
Zuschlag für Sitzplatz im RHEINGOLD-Aussichtswagen (Glaskuppel)	150
Ausflug zum Weingut Köpp mit Weinprobe und Austernimbiss	125
Teilnehmerzahl: mindestens 120, max. 150	



INKLUSIVE: Geführte Gruppenreise

INKLUSIVE: Sonderzugreise 1. Klasse umsteigefrei von vielen deutschen Bahnhöfen

INKLUSIVE: Gepäcktransfer ab/bis Zuhause

Im RHEINGOLD- *COMFORT-EXPRESS* nach San Remo

Komfortabel über die Alpen an die Blumenriviera

REISEABLAUF: 1. Tag: Anreise im **RHEINGOLD-Comfort-Express** nach Domodossola | 2. Tag: Domodossola – Genua – San Remo | 3. Tag: San Remo & ligurisches Hinterland | 4. Tag: Monaco & Monte Carlo | 5. Tag: San Remo – Turin – Domodossola | 6. Tag: Rückreise im **RHEINGOLD-Comfort-Express**

Eine Reise wie aus einem Bilderbuch: Im stilvollen **RHEINGOLD-Comfort-Express** gleiten Sie entspannt und ohne Umstieg über die großen Alpenachsen bis nach Italien – vorbei an majestätischen Berglandschaften und durch legendäre Tunnelbauwerke. In San

Remo erwartet Sie das milde Licht der Riviera. Freuen Sie sich auf eine außergewöhnliche Kombination aus komfortabler Anreise, mediterraner Lebensart, eleganten Küstenstädten und kultivierter Entschleunigung.

Ihre Reiseleiterin: Gisella Oberg

IHRE UNTERBRINGUNGEN:

Hotel Corona, Domodossola (4*)

Zentral gelegenes Hotel der gehobenen Mittelklasse, nur wenige Gehminuten vom Bahnhof entfernt. Komfortable Zimmer, Restaurant und angenehme Atmosphäre für einen entspannten Reiseauftakt und -abschluss.

Hotel Paradiso, San Remo (4*)

Gehobenes Mittelklassehotel in Panoramalage oberhalb von San Remo. Stilvolle Zimmer, Restaurant, Bar und herrlicher Blick über die ligurische Küste – idealer Ausgangspunkt für Riviera-Erlebnisse.

Der RHEINGOLD-Comfort-Express – Reisen mit Stil

Der Zug besteht aus komfortablen ehemaligen 1.-Klasse-Wagen mit großzügigen Abteilen, großen Fenstern und durchgehender Sitzplatzreservierung. Die Abteile sind mit 6 Sitzplätzen (vis-a-vis) ausgestattet. Gegen Aufpreis ist eine 4-er-Belegung möglich. Mehrere Speisewagen servieren frisch zubereitete Speisen und Getränke, auf Wunsch auch am Platz. Die Fahrt ist ruhig, entschleunigt und dennoch zügig – mit bis zu 200 km/h auf ausgebauten Strecken. Gepäckservice, Reiseleiter-Team und Bordservice machen die Anreise selbst zum Urlaubserlebnis.

Anresemöglichkeiten im RHEINGOLD-Comfort-Express

Zustieg an zahlreichen ICE- und IC-Knotenpunkten in Deutschland entlang der Route.

28.03. – 02.04.26: A: Berlin Hbf – Berlin Spandau – Stendal – Wolfsburg
Zugteil B: Hamburg Hbf – Bremen – Nienburg – Hannover – Göttingen – Kassel-Wilh. - Fulda – Frankfurt Süd – Mannheim

19.04. – 24.04.26: Bad Bentheim – Rheine – Münster – Gelsenkirchen – Oberhausen – Duisburg – Düsseldorf – Köln – Bonn – Koblenz – Mainz – Mannheim – Karlsruhe

25.10. – 30.10.26: Kiel – Neumünster – Hamburg Hbf - Bremen - Nienburg - Hannover - Göttingen – Kassel-Wilh. - Fulda – Frankfurt-Süd - Mannheim - Karlsruhe

Genauere Zustiegsbahnhöfe und Fahrzeiten erhalten Sie mit den Reiseunterlagen. Anschlussorganisation auf Wunsch möglich.

Gepäckservice

Ihr Reisegepäck wird bei Ihnen zu Hause abgeholt, zum ersten Hotel gebracht und am Ende der Reise wieder nach Hause geliefert. Während der Reise erfolgt der Gepäcktransport von Hotel zu Hotel.

HÖHEPUNKTE

- Umsteigefreie Alpenüberquerung im RHEINGOLD-Comfort-Express
- Ligurische Küste und Blumenriviera rund um San Remo
- Tagesausflug ins Fürstentum Monaco und nach Monte Carlo
- Genua – stolze Hafenstadt mit großer Geschichte
- Turin – elegante Metropole des Piemont
- Mediterranes Hinterland mit Dolceacqua und Olivenöltradition

INKLUSIVLEISTUNGEN

- ✔ An- und Abreise im **RHEINGOLD-Comfort-Express** 1. Kl. auf reservierten Sitzplätzen
- ✔ Gepäckabholung von Zuhause und Rücktransport
- ✔ 5 Übernachtungen in bewährten Hotels (4*-Landeskategorie)
- ✔ Halbpension inkl. Spezialitätenessen
- ✔ Transfers laut Reiseverlauf
- ✔ Stadtführungen und Ausflüge in Turin, Alba, Asti und Vercelli
- ✔ Wein- und Spumante-Verkostungen
- ✔ Deutschsprachige örtliche Reiseleitungen
- ✔ Durchgehende DEE-Reiseleitung
- ✔ Audio-Guide-System bei Besichtigungen

Reisetermin(e) und Preise p.P. in €:

28.03. - 02.04.26 | 19.04. - 24.04.26
25.10. - 30.10.26

Arrangement in Doppelzimmer	1.735
Doppelzimmer zur Einzelnutzung	220

Aufpreis für 4-er-Belegung im 6-er-Abteil	195
---	------------

Teilnehmerzahl: mindestens 15, max. 25



INKLUSIVE:
Geführte
Gruppenreise



INKLUSIVE:
Sonderzugreise 1. Klasse umsteigefrei
von vielen deutschen Bahnhöfen



INKLUSIVE:
Gepäcktransfer
ab/bis Zuhause

Im RHEINGOLD- **COMFORT-EXPRESS** ins PIEMONTE

Komfortable Sonderzugreise über die Alpen nach Turin in eine der genussreichsten Regionen Italiens

REISEABLAUF: **1. Tag:** Anreise im **RHEINGOLD-Comfort-Express** nach Domodossola | **2. Tag:** Domodossola – Turin | Stadtführung | **3. Tag:** Alba und Barolo – Weinlandschaften des Piemont | **4. Tag:** Asti und Canelli – Spumante und Weinkultur | **5. Tag:** Vercelli – Reisanbau und Rückfahrt nach Domodossola | **6. Tag:** Rückreise im **RHEINGOLD-Comfort-Express**

Diese Reise verbindet eine außergewöhnlich komfortable Bahnreise mit einem sorgfältig komponierten Kultur- und Genussprogramm im Piemont. Im **RHEINGOLD-Comfort-Express** reisen Sie umsteigefrei, ruhig und zügig über die Alpen – mit reservierten Sitzplätzen, persönlichem Service und Bewirtungsmöglichkeiten

an Bord. Die eindrucksvolle Fahrt durch das Berner Oberland, den Lötschberg-Basistunnel und den Simplontunnel führt Sie direkt nach Norditalien. Vor Ort erleben Sie mit Turin, Alba, Asti und Vercelli die wichtigsten kulturellen und kulinarischen Facetten dieser traditionsreichen Region.

Ihre Reiseleiterin: Liz Waber

IHRE UNTERBRINGUNGEN:

Domodossola - Hotel Corona (4*)

First-Class-Hotel in zentraler Lage, nur wenige Gehminuten vom Bahnhof entfernt. Das Hotel bietet komfortable Zimmer, Restaurant und Bar und ist bestens auf Bahnreisende eingestellt. Ein bewährtes Haus mit angenehmer Atmosphäre für An- und Abreisende.

Turin – NH Torino Centro (4*)

Gutes First-Class-Hotel in zentraler Lage. Moderne, großzügige Zimmer, Frühstücksrestaurant und Bar. Dank der guten Lage erreichen Sie viele Sehenswürdigkeiten bequem zu Fuß oder mit öffentlichen Verkehrsmitteln. Ein komfortabler Ausgangspunkt für Besichtigungen und individuelle Erkundungen.

Der RHEINGOLD-Comfort-Express – Reisen mit Stil

Der Zug besteht aus komfortablen ehemaligen 1.-Klasse-Wagen mit großzügigen Abteilen, großen Fenstern und durchgehender Sitzplatzreservierung. Die Abteile sind mit 6 Sitzplätzen (vis-a-vis) ausgestattet. Gegen Aufpreis ist eine 4-er-Belegung möglich. Mehrere Speisewagen servieren frisch zubereitete Speisen und Getränke, auf Wunsch auch am Platz. Die Fahrt ist ruhig, entschleunigt und dennoch zügig – mit bis zu 200 km/h auf ausgebauten Strecken. Gepäckservice, Reiseleiter-Team und Bordservice machen die Anreise selbst zum Urlaubserlebnis.

Anreisemöglichkeiten im RHEINGOLD-Comfort-Express

Zustieg an zahlreichen ICE- und IC-Knotenpunkten in Deutschland entlang der Route.

28.03. – 02.04.26: A: Berlin Hbf – Berlin Spandau – Stendal – Wolfsburg Zugteil B: Hamburg Hbf – Bremen – Nienburg – Hannover – Göttingen – Kassel-Wilh. – Fulda – Frankfurt Süd – Mannheim

19.04. – 24.04.26: Bad Bentheim – Rheine – Münster – Gelsenkirchen – Oberhausen – Duisburg – Düsseldorf – Köln – Bonn – Koblenz – Mainz – Mannheim – Karlsruhe

25.10. – 30.10.26: Kiel – Neumünster – Hamburg Hbf – Bremen – Nienburg – Hannover – Göttingen – Kassel-Wilh. – Fulda – Frankfurt-Süd – Mannheim – Karlsruhe

Genauere Zustiegsbahnhöfe und Fahrzeiten erhalten Sie mit den Reiseunterlagen. Anschlussorganisation auf Wunsch möglich.

Gepäckservice

Ihr Reisegepäck wird bei Ihnen zu Hause abgeholt, zum ersten Hotel gebracht und am Ende der Reise wieder nach Hause geliefert. Während der Reise erfolgt der Gepäcktransport von Hotel zu Hotel.

HÖHEPUNKTE

- Umsteigefreie Bahnreise im **RHEINGOLD-Comfort-Express** über die Alpen
- Komfortable Fahrt mit Service und Bewirtung an Bord
- Turin – ehemalige Residenzstadt der Savoyer und kulturelles Zentrum des Piemont
- Alba und die Langhe – historische Stadtbilder und renommierte Weinregion
- Weingutsbesuch im Barolo-Gebiet mit Verkostung
- Asti und Canelli – Spumante-Kultur und unterirdische Weinkeller
- Einblicke in den europäischen Reisanbau bei Vercelli

INKLUSIVLEISTUNGEN

- ✓ An- und Abreise im **RHEINGOLD-Comfort-Express** 1. Kl. auf reservierten Sitzplätzen
- ✓ Gepäckabholung von Zuhause und Rücktransport
- ✓ 5 Übernachtungen in bewährten Hotels (4*-Landeskategorie)
- ✓ Halbpension inkl. Spezialitätenessen
- ✓ Transfers laut Reiseverlauf
- ✓ Stadtführungen und Ausflüge in Turin, Alba, Asti und Vercelli
- ✓ Wein- und Spumante-Verkostungen
- ✓ Deutschsprachige örtliche Reiseleitungen
- ✓ Durchgehende DEE-Reiseleitung
- ✓ Audio-Guide-System bei Besichtigungen

Reisetermin(e) und Preise p.P. in €:

28.03. - 02.04.26 | 19.04. - 24.04.26
| 25.10. - 30.10.26

Arrangement in Doppelzimmer	1.965
Doppelzimmer zur Einzelnutzung	355
Saisonzuschlag April	45
Saisonzuschlag Oktober	105
Aufpreis für 4-er-Belegung im 6-er-Abteil	195

Teilnehmerzahl: mindestens 15, max. 25



INKLUSIVE:
mehrere kleine
Gruppen



INKLUSIVE:
Deluxe-Schienen-Kreuzfahrt
inkl. DB-Anreise 1. Klasse



INKLUSIVE:
Gepäcktransfer
ab/bis Zuhause

Die kroatische Riviera um Opatija

Luxuriöse Schienenkreuzfahrt im „RHEINGOLD-PULLMAN“-Salonzug zu mediterranen Träumen an der sonnenverwöhnten Adria

Route: Frankfurt - Nürnberg - München - Villach - Bled - Rijeka - Villach - München - Frankfurt

REISEABLAUF: **1. Tag:** Anreise mit Alpenpanorama | **2. Tag:** Sloweniens Hauptstadt Ljubljana und Bleder See | **3. Tag:** Mit dem Zug über die Wocheinerbahn nach Triest und ans Mittelmeer | **3. Tag:** Paläste, Villen, und Schiffstour mit Panoramablick | **4. Tag:** Venezianische Fassaden und frische Austern | **5. Tag:** Gassengewirr und Genuss mit Käse, Wein und Olivenöl auf Krk | **6. Tag:** Wunschausflug Plitvicer Seen – auf den Spuren Winnetous | **7. Tag:** Römische Mosaik, Trüffel + Wein | **8. Tag:** Adelsberger Grotte und Weiterreise nach Villach | **9. Tag:** Rückfahrt nach München und individuelle Heimreise

Vorzüge der Reise

- ✓ 9 Tage geführte First-Class-Sonderzugreise im privaten Zug
 - ✓ Schienenkreuzfahrt in 4 Reisetappen am Tage
 - ✓ RHEINGOLD-PULLMAN-Salonzug mit Pianobar und Domecar mit gläserner Aussichtskanzel
 - ✓ 2 Sitzplatz-Kategorien im Zug
 - ✓ Im Zug vier Mahlzeiten jeweils in 1 Tischzeit in 3 Speisewagen
 - ✓ Kulinarische Köstlichkeiten kreiert und zubereitet von Klaus Kremer*
 - ✓ Ausgewählte 4****Superior- und 5*-Hotels
 - ✓ 5 Übernachtungen in Opatija in zentral gelegenen Hotels
 - ✓ 2 Nächte in Bled am See und 1 Zwischenübernachtung in Villach
 - ✓ Urlaub von Anfang an - Reisen ohne Gepäck
 - ✓ Gepäckservice ab/bis zu Ihrem Zuhause
 - ✓ Erlebnis- und Genussreise mit Erholungsprogramm
 - ✓ Bahnreise zu den Sonderzughaltes 1. Klasse inklusive
 - ✓ Viele Ausflüge bereits inklusive
 - ✓ Ständige deutschsprachige DEE-Reiseleitung
- Kompetentes Reiseleiter-Team geführt durch den Inhaber Arnold Kühn
- ✓ Ausflugsprogramm in Kleinen Gruppen
 - ✓ Zeit zum Erholen

Wie einem „Sissi-Film“ entsprungen, bilden prächtige Villen und Hotelpaläste aus der Zeit des Art Déco eine traumhafte Kulisse. Opatija, die Perle der kroatischen Riviera, umweht noch heute die höfische Eleganz der Donaumonarchie. Entlang kleiner Häfen und pittoresker Buchten mit schicken Bars und Restaurants schmiegt sich die 12 km lange Uferpromenade säumend zwischen schroffen Felsen und dem azurblauen, klaren Wasser der Adria. Wärmende Sonnenstrahlen im leuchtenden Spätherbst laden zum ausgiebigen Bummeln ein. Ausgedehnte Zypressen- und Pinienhaine auf sanften Hügeln, Weinreben und Olivenplantagen sowie mediterrane Städtchen mit architektonischen Perlen aus der Römerzeit und dem Mittelalter auf Istrien erinnern an die bedeutenden Kulturlandschaften in der Provence oder Toskana. Imposante naturbelassene Kaskaden fallen in kristallklare Seen und begründen einen einzigartigen Schauplatz der Natur im Nationalpark Plitvicer Seen, den schon die Produzenten der Winnetou-Filme zu schätzen wussten. Romantische Hafenstädte auf der Insel Krk und an den Küstenstreifen der Adria laden zum Verweilen ein. Triest, einstmals der bedeutendste Hafen im Habsburger-Reich, lockt mit Schloss Miramar und einem prächtigen Stadtbild aus Kanälen, großen Plätzen umrahmt von imposanten Stadtpalais. Kilometerlange Stollengänge mit Tausenden von Figuren aus Wasser und Kalk durchziehen den Karst der Adelsberger Grotten, die wir bequem per Bahn durchfahren. Wir erleben auf dieser Reise die alpine Schönheit der österreichischen Alpen, das milde Klima der Kvarner Bucht und in unserem „RHEINGOLD-PULLMAN“-Salonzug eine gediegene, fast schon luxuriöse, Reisekultur über legendäre Zugstrecken mit herrlichen Aussichten auf idyllische und grandiose Landschaftsbilder während das Gepäck parallel nach Kroatien befördert wird.



HÖHEPUNKTE

- ▶ 4-tägige Schienenkreuzfahrt im Stil des Orient-Express und RHEINGOLD-Express
- ▶ Piano-Bar und Aussichtswagen im Sonderzug
- ▶ Mediterranes Flair und K&K-Charme im ehemaligen Kaiserbad Opatija
- ▶ Winnetous wild-romantische Filmwelt im Nationalpark Plitvicer Seen
- ▶ Istrien – reiche Kulturlandschaft in der „kroatischen Toskana“
- ▶ Trüffel + Wein: Genuss für Gaumen und Augen auf Istrien
- ▶ Triest: Dolce Vita, Märchenschloss „Miramar“ und kriminelle „Tatorte“
- ▶ Panoramafahrten auf der kaiserlichen Wocheinerbahn, durch die Tauern und Karawanken
- ▶ Imposante Höhlenwelten in Postojna

INKLUSIVLEISTUNGEN

- 4-tägige Schienen-Kreuzfahrt in der Kategorie „First-Class“ ab/bis jedem Sonderzughalt mit festem Sitzplatz im Abteil sowie Speisepplatz im Speisewagen
- Bahnreise 1. Klasse von jedem DB-Bahnhof zum nächstgelegenen Sonderzughalt inkl. Platzreservierungen
- 5 Übernachtungen im Hotel Amadria Park „4 Blumen“, Opatija (4****S) in Superior-Zimmern
- 1 Übernachtung in Villach im Hotel Voco (4****S)
- 2 Übernachtungen in Bled im Hotel Rikli Balance 4****S
- 8x Halbpension, davon 2x Mehrgang-Menü im RHEINGOLD-PULLMAN-Salonzug
- 1x Mittagsimbiss im RHEINGOLD-PULLMAN-Salonzug
- 1x Abschluss-Mittagessen im RHEINGOLD-PULLMAN-Salonzug
- 1x Wein-, Käse- und Trüffel-Verkostung
- alle genannten Ausflüge und Besichtigungen inkl. Eintrittsgelder, soweit nicht als fakultativ ausgeschrieben
- alle Transfers
- Gepäcktransfer von Ihrem Zuhause und zurück (1 Koffer pro Reisenden)
- deutschsprachige, örtliche Reiseleitung
- ständige Betreuung durch das DEE-Reiseleiter-Team
- Umfangreiches Informationsmaterial

UNSERE UNTERKUNFT:

Wir übernachten in folgenden komfortablen Hotels:

Kategorie First-Class (4**/4****S) Hotels:**

Bled: Hotel Park (4****)

Villach: Hotel Voco (ex Holiday Inn 4****S)

Opatija: Hotel Amadria Park „4 Blumen“ (4****S)

Das Grand-Hotel 4 Blumen ist das Haupthaus des aus vier Villen bestehenden Hotels und liegt zentral in Opatija direkt an der Strandpromenade. Es verfügt über 227 hochwertig ausgestattete Zimmer und Suiten. Im Restaurant Camelia genießen Sie kroatische Spezialitäten vom Buffet mit frischen regionalen Zutaten, die Lobby Bar lädt zum entspannten Ausklang ein, und das Grand Café serviert hausgemachte Kuchen nach österreichischer Tradition. Die 1.500 qm große Wellness-Oase mit Innen- und Außenpool sowie vielfältigen Anwendungen bietet ideale Erholung vom Alltag. Für Ihren Aufenthalt sind großzügige Superior-Zimmer (28 qm) reserviert; gegen Aufpreis sind Zimmer mit Meerblick oder Suiten buchbar.

KATEGORIE FIRST-CLASS SUPERIOR

Bled: Hotel Rikli Balance (4****-S)

Villach: Hotel Warmbader Hof (5*****)

Opatija: Hotel Milenij (5*****)

Unbeschwertes Reisen / Gepäcktransfer:

Für die unbeschwerte Bahnreise organisieren wir einen Gepäcktransfer von Ihrem Zuhause direkt ins Hotel nach Bled und von dort weiter nach Opatija. Ebenso befördern wir das Gepäck von Opatija zur Zwischenübernachtung nach Villach und von dort wieder zurück zu Ihrem Zuhause. Unser zuverlässiger Logistik-Partner holt das Gepäck 2 Werktage vor Abreise bei Ihnen ab und stellt es in der Regel 1 Werktag nach Rückreise wieder zu.

Reisetermin(e) und Preise p.P. in €:

18. – 26.09.26

Arrangementpreis „First-Class“ im DZ	4.925
Zuschlag DZ zur Alleinbenutzung	825
Arrangement-Preis „First-Class-Superior“ im DZ	5.385
Zuschlag im Doppelzimmer zur Alleinbenutzung	920
Zuschlag für Zimmer mit garantiertem Meerblick	auf Anfrage
Frühbucher-Rabatt bei Buchung bis zum 28.02.2026 pro Person	100

Zubuchbare Wunschleistungen

Bahnfahrt im Sonderzug (4 Tage) in der Kategorie Deluxe	150
Ausflug zum National Park Plitvicer inkl. Eintritt in Höhe von € 42,-	135

Teilnehmerzahl: mindestens 100

**FIRST-CLASS
DEUTSCHLAND**



 INKLUSIVE: Geführte Gruppenreise	 INKLUSIVE: Bahnfahrten 1. Klasse ab/bis jedem Bahnhof	 INKLUSIVE: Gepäcktransfer ab/bis Zuhause
---	--	---

Dresden - Kamelienblüte & Dampflokkfest

Frühlingserwachen zwischen barocker Eleganz und lebendiger Eisenbahngeschichte

REISEABLAUF: **1. Tag:** Anreise nach Dresden – Barock & Abendstimmung | **2. Tag:** Dresden mit historischen Verkehrsmitteln – Frauenkirche erleben | **3. Tag:** Dampflokkfest Dresden-Altstadt | **4. Tag:** Raddampferfahrt & Schloss Pillnitz – Kamelienblüte | **5. Tag:** Genuss & Heimreise

Vorzüge der Reise

- ✓ 5-tägige geführte Bahn-Gruppenreise
- ✓ Urlaub von Anfang an: komfortable Bahnfahrt 1. Klasse inkl. Platzreservierungen
- ✓ Sorglos reisen: auf Wunsch Gepäcktransport ab/bis Zuhause
- ✓ Occidental Hotel Newa - zentral gelegenes (Bahnhofsnähe) und modernes First-Class-Hotel
- ✓ Halbpension mit Spezialitätenessen
- ✓ Dresden intensiv & stilvoll: Altstadt, Abendstimmung und besondere Blickwinkel „wie ein Einheimischer“
- ✓ Nostalgie in Bewegung: historische Tram, Standseilbahn & Schwebebahn – Dresden ganz klassisch
- ✓ Ein Fest für Eisenbahnfreunde: Dampflokkfest im Bw Dresden-Altstadt – Technik, Emotion, Sonderfahrten
- ✓ Genussmomente: ausgewählte, höherwertige Essen – inkl. festlichem Abschlussabend im Coselpalais
- ✓ Kamelienblüte in Pillnitz: Raddampferfahrt, Schloss & Park – Frühlingserlebnis mit Grandezza

Wenn in Dresden die Kamelien ihre prachtvollen Blüten entfalten und historische Dampflokomotiven mit kraftvollem Schnaufen zum Leben erwachen, verbindet sich Kulturgenuß mit Eisenbahnromantik zu einer ganz besonderen Frühlingsreise. Diese Reise vereint zwei außergewöhnliche Höhepunkte: die berühmte Kamelienblüte im Schlosspark Pillnitz und das traditionsreiche Dampflokkfest im Bahnbetriebswerk Dresden-Altstadt. Dazwischen erleben Sie die sächsische Landeshauptstadt von ihrer schönsten Seite – elegant, geschichtsträchtig und voller Lebensfreude.

Reiseleiter: Heiko Eickenroth

HOTELBESCHREIBUNG: OCCIDENTAL DRESDEN NEWA

Das Hotel Occidental Dresden Newa begrüßt Sie in zentraler Lage an der Prager Straße – ideal, um die Altstadt auch zu Fuß zu entdecken. Modernes Design, angenehmer Komfort und ein hochwertiges Frühstück sorgen für einen entspannten Start in jeden Tag. Nach den Programmpunkten ist es ein ruhiger Rückzugsort – urban, gepflegt und bestens gelegen für Dresdens Abende.

AN- / ABREISEMÖGLICHKEITEN

Dresden ist bequem per Bahn erreichbar: aus vielen Regionen Deutschlands gibt es direkte Verbindungen oder Verbindungen mit nur einem Umstieg (z. B. in Leipzig, Frankfurt oder Berlin) zum Dresdner Hauptbahnhof. Die Ankunft ist am Anreisetag so geplant, dass Sie in Ruhe einchecken und den ersten Abend stimmungsvoll genießen können. Auch die Rückreise erfolgt so, dass Anschlussverbindungen in die Regionen gut erreichbar sind. Gern organisieren wir eine komfortable und entspannte Anreise.

Reisetermin(e) und Preise p.P. in €:

09.04. – 13.04.26	
Arrangementpreis im Doppelzimmer	1.325
Zuschlag DZ zur Alleinbenutzung	215
Zuschläge für höherwertige Zimmer	auf Anfrage
Teilnehmerzahl: mindestens 15, max. 25	

HÖHEPUNKTE

- Dresden – barockes Gesamtkunstwerk an der Elbe
- Geführter Altstadttrundgang & „Dresden bei Nacht“
- Frauenkirche Dresden – Kirche, Mahnmal und Klangraum
- Dampflokkfest im Bw Dresden-Altstadt mit historischen Lokomotiven
- Nostalgie-Erlebnisse mit historischer Tram, Standseilbahn & Schwebebahn
- Schloss Pillnitz mit Kamelienblüte und Schlossparkführung
- Elbfahrt mit dem Raddampfer nach Pillnitz

INKLUSIVLEISTUNGEN

- ✓ Bahnfahrt 1. Klasse ab/bis jedem deutschen Bahnhof inkl. Platzreservierungen
- ✓ 4 Übernachtungen im Hotel Occidental Dresden Newa inkl. Frühstück
- ✓ Gepäcktransfer Zuhause – Hotel – Zuhause (1 Koffer pro Teilnehmer)
- ✓ Abendessen gemäß Programm, inkl. höherwertigem Abschlussabend im Coselpalais
- ✓ Abendessen am 1. Tag im Restaurant 1900
- ✓ Geführter Rundgang „Dresden bei Nacht“
- ✓ Dresden-Erlebnis mit Nostalgie-Tram, Standseilbahn & Schwebebahn
- ✓ Besuch Verkehrsmuseum (inkl. Eintritt)
- ✓ Programmpunkt Frauenkirche („Wort & Orgelklang“ mit zentraler Kirchenführung)
- ✓ Dampflokkfest im Bw Dresden-Altstadt
- ✓ Raddampferfahrt nach Pillnitz, Besuch Schloss & Park inkl. Kamelienblüte/Ausstellung
- ✓ Ständige DEE-Reiseleitung durch Heiko Eickenroth



INKLUSIVE: Geführte Gruppenreise  **Wahlweise Bahnfahrt 1. oder 2. Klasse ab/bis jedem Bahnhof**  **AUF WUNSCH:** Gepäcktransfer ab/bis Zuhause 

Görlitz – kulturelle Schätze im niederschlesischen Dreiländereck

Herrliche Landschaften und lebendige Eisenbahngeschichte zwischen Neiße, Riesengebirge und Nordböhmen

REISEABLAUF: 1. Tag: Anreise via Berlin oder Dresden nach Görlitz | 2. Tag: Vielseitiges Görlitz | 3. Tag: Zittauer Gebirge – Nostalgie auf Schienen | 4. Tag: In Eigenregie – Wunschausflug nach Liberec (Reichenberg) | 5. Tag: Grenzüberschreitendes Welterbe und Eisenbahnromantik | 6. Tag: Barockes Hirschberg und prächtige Schlösser am Fuße des Riesengebirges | 7. Tag: Auf Wiedersehen – Heimreise via Berlin

Das Dreiländereck Deutschland–Polen–Tschechien zeigt sich abwechslungsreich und attraktiv: Im Herzen Europas liegen liebevoll restaurierte Städte, eingebettet in eine reizvolle Landschaft. Sakralbauten, traditionelle Handwerkskunst und lebendiges Brauchtum prägen die Region ebenso wie eine zukunftsorientierte Entwicklung. Die Reise verbindet landschaftliche Schönheit, pittoreske Städte, regionale Genüsse und bahntechnische Höhepunkte zu einem besonderen Erlebnis.

Reiseleiter: Hans-Jürgen Engwicht

Unbeschwert und sorgloses Reisen/Gepäcktransfer

Für die unbeschwerte, bequeme und sorglose Anreise per Bahn organisieren wir auf Wunsch einen Gepäcktransfer von Ihrem Zuhause direkt ins Hotel und wieder zurück zu Ihnen nach Hause (gegen Aufpreis). Der Transport erfolgt durch unseren zuverlässigen Logistik-Dienstleister. Das Gepäck wird 1 Werktag vor Abreise und 1 Werktag nach Rückreise bei Ihnen zu Hause abgeholt und zugestellt.

An- / Abreisemöglichkeiten

Wir reisen individuell mit den ICE-Zügen der Deutschen Bahn (1. oder 2. Klasse) nach Berlin. Von dort begeben wir uns weiter nach Görlitz. Die Rückfahrt erfolgt über Berlin und von dort individuell zu Ihrem Heimatort. Nach und von Berlin gibt es Zugverbindungen mit den ICE-Zügen in jede Region Deutschlands. Alternativ bestehen Verbindungen über Dresden nach Görlitz. Wir suchen für Sie die schnellste bzw. komfortabelste Verbindung.

HÖHEPUNKTE

- Görlitz – Kleinod europäischer Baukunst mit 3.500 Einzeldenkmälern
- Die Sonnenorgel in St. Peter und Paul – 300 Jahre Klang aus über 6.000 Pfeifen
- „Stadtschleicher“-Fahrt durch die Perlen der Gründerzeit
- Hirschberg in Polen mit pittoresker Altstadt und barocken Laubengängen
- Auf Rübezahls Spuren mit der Zackenbahn ins Riesengebirge und zu prachtvollen Schlössern im Hirschberger Tal
- Reichenberg – architektonische Vielfalt und böhmische Industriegeschichte
- Zittauer Schmalspurbahn – mit Voll-dampf in das kleinste Mittelgebirge Deutschlands
- Kurort Oybin – schmuckes Kleinod im Zittauer Gebirge
- „Historik Mobil“ – Treffpunkt für Bahn-Enthusiasten (nur im August)
- Fürst-Pückler-Park Bad Muskau – grenzüberschreitendes Weltkulturerbe
- Waldeisenbahn Muskau – nostalgische Entdeckung der Langsamkeit
- Kromlauer Park – filigraner Steinbogen in märchenhafter Waldlandschaft
- Lukullische Genüsse mit „Schlesischem Himmelreich“ und Dinner im „Lucie Schulte“

INKLUSIVLEISTUNGEN

- ✓ Bahnfahrt 2. Klasse ab / bis jedem deutschen Bahnhof inkl. Platzreservierungen
- ✓ (1. Klasse gegen Aufpreis)
- ✓ 6 Übernachtungen im Akzent Hotel „Am Goldenen Strauss“, Görlitz (in der gebuchten Zimmerkategorie)
- ✓ Halbpension während der gesamten Reise
- ✓ Spezialitäten-Essen im Rahmen der HP
- ✓ Alle Ausflüge wie beschrieben
- ✓ Stadtführungen mit örtlichen Fremdenführern
- ✓ DEE-Reiseleitung ab/bis Berlin
- ✓ Kurtaxe
- ✓ Internet

UNSER DOMIZIL IN GÖRLITZ: AKZENT HOTEL „AM GOLDENEN STRAUSS“

Unser elegantes 3-Sterne-Hotel mit Jugendstilfassade liegt im Herzen von Görlitz mit Blick auf den Marienplatz. Die 46 individuell gestalteten Zimmer des ehemaligen Kaufmannshauses bieten Charme, Behaglichkeit und Komfort. Persönlicher Service und stilvolles Ambiente unterstreichen die gelebte Gastfreundschaft des Hauses. Das Akzent Hotel „Am Goldenen Strauss“ ist ein idealer Ausgangspunkt für unsere Exkursionen. Für Einzelreisende stehen klassische Einzelzimmer sowie geräumige Doppelzimmer zur Alleinbenutzung zur Verfügung.

Reisetermin(e) und Preise p.P. in €:	
20.05. - 26.05.26	
05.08. - 11.08.26 (20. „Historik Mobil“)	
Arrangement im DZ	1.515
Zuschlag für „kleines DZ“ als EZ	285
Zuschlag DZ Kategorie Komfort (pro Zimmer)	130
Zubuchbare Wunschleistungen	
Ausflug nach Liberec (Reichenberg)	35
Bahnfahrt 1. Klasse	90
Gepäcktransport ab/bis Zuhause (pro Koffer)	80
Teilnehmerzahl: mindestens 15, max. 35	

**FIRST-CLASS
DEUTSCHLAND**



INKLUSIVE:
Geführte
Gruppenreise



INKLUSIVE:
Bahnfahrten 1. Klasse
ab/bis jedem Bahnhof



INKLUSIVE:
Gepäcktransfer
ab/bis Zuhause

Leipzig – Stadt der Dichter, Denker und der großen Musik

Kultur, Klang und Gartenkunst zwischen Bach, Goethe und Bauhaus

REISEABLAUF: **1. Tag:** Anreise nach Leipzig – erste Begegnungen mit der Messestadt | **2. Tag:** Musik liegt in der Luft – Mendelssohn & die Bühne der Stadt | **3. Tag:** UNESCO-Welterbe Gartenreich Dessau-Wörlitz – Aufklärung als Landschaft | **4. Tag:** Halle & Leipziger Literaturgeschichte | **5. Tag:** Gewandhaus & Abschied von Leipzig

Leipzig ist eine Stadt voller Geist, Musik und Geschichten. Hier begegnen sich Bach und Mendelssohn, Goethe und Schiller, revolutionärer Bürgersinn und weltläufige Messekultur. Im Frühsommer zeigt sich die sächsische Metropole von ihrer schönsten Seite: lebendig, grün, voller Klang und Inspiration.

Diese First-Class-Reise verbindet musikalische Höhepunkte, große Kulturlandschaften und genussvolle Abende mit dem Komfort des stilvollen Reisens – begleitet von einem kenntnisreichen Reiseleiter, der Leipzig nicht nur erklärt, sondern erlebbar macht.

Ihr Reiseleiter: Heiko Eickenroth

UNSERE UNTERKUNFT:

ELEGANTES HOTEL „MARRIOTT LEIPZIG“ (4****SUPERIOR)

Das Leipzig Marriott Hotel lädt zum Entspannen und Erholen ein. Es bietet einen freundlichen Service sowie unzählige Annehmlichkeiten. Das Hotel im Leipziger Zentrum bietet eine erstklassige Lage in der Nähe von beliebten Sehenswürdigkeiten wie dem Marktplatz mit Historischem Rathaus, der Thomaskirche und dem Naschmarkt. Auch der imposante Hauptbahnhof ist fußläufig in Sichtweite. Entspannen Sie sich im Hotel nach einem langen Erkundungstag in den geräumigen Deluxe-Zimmern und Studios. Buchen Sie für noch mehr Luxus eines der Executive-Zimmer mit Zugang zur exklusiven Lounge mit vielen Annehmlichkeiten wie Frühstück, Gratis-Getränken und abends ein Snack-Buffer sowie Wein und Bier. Besuchen Sie unser frisch renoviertes Restaurant & Bar THE LOCAL. Im Creme BRÜHLÉ können Sie den Tag mit einem herrlichen Frühstücksbuffet beginnen, während in der Sportbar Champions klassisch amerikanische Gerichte serviert werden. Das Leipzig Marriott Hotel bietet Freizeitreisenden alle nötigen Annehmlichkeiten, die man für einen entspannenden Aufenthalt benötigt.

Internet: www.leipzigmarriott.de

Anreisemöglichkeiten per Zug nach Leipzig

Leipzig ist hervorragend an das deutsche Fernverkehrsnetz angebunden. Direkte ICE-Verbindungen bestehen u. a. aus Berlin, Frankfurt, München und dem Ruhrgebiet. An- und Abreise sind zeitlich komfortabel geplant. Gern organisieren wir Ihre individuelle Anreise.

Unbeschwert und sorgloses Reisen/Gepäcktransfer

Für die unbeschwertere, bequeme und sorglose An- und Abreise per Bahn organisieren wir einen Gepäcktransfer von Ihrem Zuhause direkt ins Hotel und wieder zurück zu Ihnen nach Hause. Unser sehr zuverlässiger Logistikpartner holt den Koffer 1 Werktag vor Anreise bei Ihnen zu Hause ab und stellt das Gepäck 1 Werktag nach Rückreise wieder bei Ihnen zu Hause zu.

Reisetermin(e) und Preise p.P. in €:

04.06. – 08.06.2026

Arrangementpreis im Doppelzimmer	1.425
Zuschlag DZ zur Alleinbenutzung	195
Zuschläge für höherwertige Zimmer	auf Anfrage
Teilnehmerzahl: mindestens 15, max. 25	

HÖHEPUNKTE

- Geführter Stadtrundgang „Leipzig – die Welt in einer Nussschale“
- Mendelssohn-Haus Leipzig – Musikgeschichte im Originalschauplatz
- Operette „Im Weißen Rössl“ in der Musikalischen Komödie Leipzig
- UNESCO-Welterbe Gartenreich Dessau-Wörlitz mit Gondelfahrt
- Franckesche Stiftungen Halle – ein Bildungswunder des 18. Jahrhunderts
- Abendessen in Auerbachs Keller, Goethes legendärem Stammlokal
- Sonderführung im Gewandhaus zu Leipzig

INKLUSIVLEISTUNGEN

- ✔ Bahnfahrt 1. Klasse ab/bis jedem deutschen Bahnhof inkl. Platzreservierungen
- ✔ 4 Übernachtungen im Leipzig Marriott Hotel inkl. Frühstück
- ✔ Gepäcktransfer Zuhause – Hotel – Zuhause (1 Koffer p. P.)
- ✔ Abendessen gemäß Programm
- ✔ Stadtrundgang Leipzig
- ✔ Eintritt & Führung Mendelssohn-Haus
- ✔ Eintritt Musikalische Komödie Leipzig („Im Weißen Rössl“)
- ✔ Tagesausflug Dessau-Wörlitz inkl. Bus, Gondelfahrt & Schlossführung
- ✔ Besuch Franckesche Stiftungen Halle
- ✔ Führung Gewandhaus Leipzig
- ✔ Durchgehende DEE-Reiseleitung durch Heiko Eickenroth





INKLUSIVE:
Geführte
Gruppenreise



Wahlweise Bahnfahrt
1. oder 2. Klasse ab/bis
jedem Bahnhof



AUF WUNSCH:
Gepäcktransfer
ab/bis Zuhause

Mit Volldampf durch den malerischen Schwarzwald

Vom fürstlichen Donaueschingen zur Dampf-Nostalgie, über legendäre Eisenbahnstrecken und zum Blütenmeer auf der Bodensee-Insel Mainau

REISEABLAUF: **1. Tag:** Anreise via Karlsruhe nach Donaueschingen | **2. Tag:** Fachwerkstädtchen Villingen und Fahrt mit der „Sauschwänzebahn“ | **3. Tag:** Deutsches Harmonika-Museum und die Trossinger Eisenbahn | **4. Tag:** Mit Volldampf entlang des Schluchsees und Fahrt nach St. Blasien | **5. Tag:** Wasserfälle und eine Fahrt auf der legendären Schwarzwald-Bahn | **6. Tag:** Willkommen am Bodensee - Konstanz und Blumen-Paradies Mainau | **7. Tag:** Auf Wiedersehen - Heimreise via Offenburg und Karlsruhe

Erleben Sie den Schwarzwald mit all seinen Ein- und Ausblicken in der schönen Sommerzeit. Abwechslungsreiche Besichtigungen von Kulturdenkmälern, vielseitige Ausflüge mit unvergesslichen Erlebnissen und Naturschauspielen, beeindruckende Fahrten mit Museums- und Nostalgiezügen auf der „Sauschwänzebahn“, der „3-Seen-Bahn“ oder mit dem Triberger „Wasserfall-Express“ und dazu entspanntes Miteinander bei leckerem

Essen in stilvoller Atmosphäre lassen diese Tage ganz besonders werden.

Dazu wartet der Bodensee, größter Binnensee Mitteleuropas, mit herrlicher Kulisse und einer blühenden Blumenpracht auf der einzigartigen Insel Mainau auf uns. Der Juli und August sind herrliche Monate für all diese Natur- und Kulturhöhepunkte.

Ihr Reiseleiter: Heiko Eickenroth

UNSERE UNTERKUNFT:

HOTEL „ZUM HIRSCHEN“ DONAUESCHINGEN

Das Hotel ist ein seit über 100 Jahren bestehendes Haus mit der bekannt guten und angenehmen Schwarzwälder Gastlichkeit. Seit Bestehen ist „der Hirschen“ im Familienbesitz und wird nunmehr bereits von der 3. Generation geführt. Stets in dem Bestreben, den Gästen die Zeit in diesem Hause so angenehm wie möglich zu gestalten und auch zu begeistern. Die traditionsreiche Gaststube lädt mit ihrem Charme und ihrer regionalen und mediterranen Küche zum schlemmen ein. Die von uns für Sie bereits gebuchten Doppelzimmer haben eine Größe von 18-25 qm; die Einzelzimmer 15-25 qm.

Alle Zimmer sind selbstverständlich Nichtraucherzimmer und verfügen über ein eigenes Badezimmer mit Badewanne oder Dusche, WC, Föhn, Kosmetikspiegel, Schreibtisch, Flatscreen-TV, Telefon, kostenloses WLAN und teilweise einen Balkon. Die liebevolle Einrichtung rundet den Aufenthalt ab.

Anreise per Bahn

Wir reisen individuell mit den ICE-Zügen der Deutschen Bahn 1. oder 2. Klasse nach Karlsruhe. Von dort reisen wir gemeinsam weiter über Offenburg und die Schwarzwaldbahn nach Villingen. Die Rückfahrt erfolgt vormittags über die gleiche Strecke nach Karlsruhe und von dort individuell nach Hause. Durchgehende Züge gibt es aus dem Rhein-Ruhr- Gebiet, Hamburg, Berlin und München mit vielen Unterwegs-Zustei- gemöglichkeiten. Gerne organisieren wir für Sie eine entspannte Anreise aus Ihrem Heimatort.

Reisetermin(e) und Preise p.P. in €:

01.07. – 07.07.26	
19.08. – 25.08.26	
Grundarrangement im DZ	1.875
Einzelzimmerzuschlag	180
Zubuchbare Wunscheleistungen	
Bahnfahrt 1. Klasse	95
Gepäcktransport ab/bis Zuhause (pro Koffer)	80
Teilnehmerzahl: mindestens 15, max. 35	

HÖHEPUNKTE

- Fürstliches Donaueschingen mit Besuch des Schlossparks
- Romantisches Fachwerkstädtchen Villingen
- Auf steiler Spur durch das Höllental
- Dampfzug-Romantik im Wutachtal auf der „Sauschwänze“-Bahn
- Brau-Qualität und Bier-Genuss in der Fürstlich Fürstenbergischen Brauerei
- Pittoreskes Donautal und feudales Hohenzollern-Schloss in Sigmaringen
- 3-Seen-Dampf- und Schiffstour auf dem Schluchsee
- Erlebnistage im Museum der 3-Seen-Bahn
- Kirchliche Pracht im „Schwarzwälder Dom“ von St. Blasien
- Wunderwerk der Eisenbahn-Ingenieure – auf der Schwarzwald-Bahn im nostalgischen Dampfzug
- Naturschauspiel Triberger Wasserfälle
- Konstanz – Konzil-Stadt mit bedeutungsvoller Geschichte und traumhafter Kulisse
- Insel Mainau – prächtiger Park und Blumen-Paradies mitten im Bodensee

INKLUSIVLEISTUNGEN

- ✓ Bahnfahrt 2. Klasse ab/bis jedem deutschen Bahnhof inkl. Platzreservierungen (1. Klasse gegen Aufpreis)
- ✓ 6 Übernachtungen im Hotel „Zum Hirschen“ in Donaueschingen in der gebuchten Zimmerart
- ✓ Halbpension während der gesamten Reise
- ✓ Spezialitäten-Essen innerhalb der HP
- ✓ 3 x (Nach-) Mittagsimbiss
- ✓ Alle Ausflüge wie beschrieben
- ✓ Stadtführungen mit örtlichen Fremdenführern
- ✓ DEE-Reiseleitung ab/bis Karlsruhe
- ✓ Kurtaxe
- ✓ Internet

**FIRST-CLASS
DEUTSCHLAND****INKLUSIVE:**
Geführte
Gruppenreise**INKLUSIVE:**
Bahnfahrten 1. Klasse
ab/bis jedem Bahnhof**INKLUSIVE:**
Gepäcktransfer
ab/bis Zuhause

Regensburg mit fürstlichem Glanz, bayerischem Genuss und 2000 Jahre Geschichte

Fürstliche Thurn & Taxis Schlossfestspiele Regensburg unter dem Sternenhimmel mit Premiere von „La Traviata“ und festlicher Operngala mit Jonathan Tetelman

REISEABLAUF: **1. Tag:** Anreise nach Regensburg mit Stopp in Nürnberg | **2. Tag:** Zu Gast bei Fürstin Gloria und Festspielpremiere „La Traviata“ von Giuseppe Verdi | **3. Tag:** Mittelalter und 2000 Jahre Geschichte | **4. Tag:** Kloster Weltenburg, Kelheim, der Donaudurchbruch und festliche Operngala mit Jonathan Tetelman | **5. Tag:** Landshut – Perle des Mittelalters | **6. Tag:** Stadtbummel und Rückreise

Die UNESCO-Welterbestadt Regensburg bildet den Rahmen für ein einzigartiges Kultur-, Erlebnis- und Genusswochenende, bei dem Gegenwart und über 2000 Jahre Geschichte verschmelzen. Deutschlands am besten erhaltene mittelalterliche Großstadt empfängt uns mit Lifestyle, Lebenslust und Luxus. Wir besuchen Kultstätten bayerischen Genusses und erleben die romantische

Schönheit Landshuts. Kulinarisch und musikalisch erwartet uns ein besonderer Gala-Abend mit der Premiere von „La Traviata“ sowie eine festliche Operngala mit Weltstar Jonathan Tetelman, der Arien und Duette von Puccini und Verdi interpretiert. Der illuminierte Park und Innenhof des Schlosses derer von Thurn und Taxis bilden dafür einen eindrucksvollen Rahmen.

Ihre Reiseleiterin: Susanne Lehner

UNSER HOTEL:

Unser Sorat Insel-Hotel (4****) liegt ruhig und zentral auf einer kleinen Insel am Donauufer mit „Postkartenblick“ auf Dom, Altstadt und Steinerne Brücke. Das denkmalgeschützte Gebäude war früher Manufaktur für Kunsthandwerk. Die Einrichtung erinnert an das Art déco und die Zeit der großen Passagierdampfer der 30er Jahre.

Alle Zimmer sind individuell gestaltet und verfügen über ein stilvolles und elegantes Design. Edel auch die Marmorbäder mit Granitböden. Zudem gibt es eine Sitzecke, kostenloses W-Lan und Flachbild-TV. Die Standard-Zimmer haben Badezimmer mit Dusch-Badewanne oder Dusche und liegen zur Straße oder zum Innenhof. Die höherwertigen Komfort-Zimmer verfügen über Donaublick zur Altstadt und nur über Dusch-Badewannen.

OPERNGALA IM SCHLOSSHOF:

Unsere Plätze sind in der Preiskategorie 1 reserviert. Inmitten der angestrahlten Schlosskulisse bieten alle Sitzplätze eine traumhafte Open-Air-Atmosphäre und uneingeschränkte Sicht auf die Bühne mit ihrem transparenten Dach.

Unbeschwert und sorgloses Reisen/Gepäcktransfer

Für die unbeschwerte, bequeme und sorglose An- und Abreise per Bahn organisieren wir einen Gepäcktransfer von Ihrem Zuhause direkt ins Hotel und wieder zurück zu Ihnen nach Hause. Unser sehr zuverlässiger Logistikpartner holt den Koffer 1 Werktag vor Anreise bei Ihnen zu Hause ab und stellt das Gepäck 1 Werktag nach Rückreise wieder bei Ihnen zu Hause zu.

Reisetermin(e) und Preise p.P. in €:

09.07. – 14.07.26Grundarrangement im DZ **2.085**

Zubuchbare Wunschleistungen

Einzelzimmerzuschlag **245**Aufpreis für Komfort-DZ garantiert mit Altstadt-Blick **60**Aufpreis für Komfort-EZ garantiert mit Altstadt-Blick **355****Teilnehmerzahl: mindestens 15, max. 25**

HÖHEPUNKTE

- 2000 Jahre Geschichte und Geschichten in Regensburg
- Mittelalter im „Schatten der Burg“ in Nürnberg
- Die Befreiungshalle in Kelheim – eine Huldigung des Königs
- Mönche, Barock und romantische Schiffsfahrt am Donaudurchbruch
- Landshut, die schöne Perle Niederbayerns
- Bayerische Schmankerl im Kult-Brauhaus „Kneitinger“
- Opern-Premiere mit „La Traviata“ und festliche Opern-Gala mit Weltstar Jonathan Tetelman
- Elegantes Dinner vor der Opern-Premiere im Schloss-Park von Fürstin Gloria von Thurn und Taxis

INKLUSIVLEISTUNGEN

- ✓ Bahnfahrt 1. Klasse ab/bis jedem deutschen Bahnhof inkl. Platzreservierungen
- ✓ 5 Übernachtungen im Sorat-Inselhotel (4****)
- ✓ Halbpension inkl. Spezialitätenessen
- ✓ 1 x Imbiss
- ✓ 1 x Kaffeetrinken
- ✓ Stadtrundgänge in Regensburg und Nürnberg
- ✓ Bus-Ausflug nach Weltenburg inkl. Bootsfahrt
- ✓ Bahn-Ausflug nach Landshut mit einer malerischen Altstadt
- ✓ Opernpremiere „La Traviata“ von Giuseppe Verdi. (149,- €) und Operngala mit Jonathan Tetelman im Schlosshof (179,- €) – Sitzplätze in der PK 1
- ✓ DEE-Reiseleitung ab/bis Nürnberg bzw. Regensburg
- ✓ Örtliche Deutsch sprechende Reiseleitung bei den Ausflügen
- ✓ Sorgloser Gepäcktransport ab/bis Zuhause (1 Koffer pro Person)



 **INKLUSIVE:**
Geführte
Gruppenreise

 **Wahlweise Bahnfahrt**
1. oder 2. Klasse ab/bis
jedem Bahnhof

 **INKLUSIVE:**
Gepäcktransfer
ab/bis Zuhause

„Dampf Rundum“ 2026 in Flensburg

Mit Volldampf durch den Norden - Eisenbahnromantik, maritime Highlights und Hansegeschichte zwischen Alster und Förde

REISEABLAUF: **1. Tag:** Anreise nach Hamburg und Flensburg | **2. Tag:** Der Nord-Ostsee-Kanal ruft | **3. Tag:** Es geht ans Wasser – „Dampf Rundum 2026“ | **4. Tag:** Idyllische Schlei & nostalgische Dampflo- Erlebnisse | **5. Tag:** Flensburg – seine Vielfalt entdecken | **6. Tag:** Dienstag, Auf nach Dänemark | **7. Tag:** Flensburg auf Wiedersehen – Heimreise

Erleben Sie den Norden Deutschlands von seiner schönsten Seite: stilvoll, entschleunigt und maritim. Diese besondere Eisenbahnreise führt von Hamburg über den Nord-Ostsee-Kanal bis nach Flensburg – begleitet von historischen Dampfschiffen, Technik, nordischer Lebensart und kulinarischen Genüssen. Nostalgische Bahnfahrten, traditionsreiche Manufakturen, lebendige Geschichte, ein Abstecher nach Dänemark und das Event „Dampf Rundum 2026“ machen die siebentägige Reise zu einem Erlebnis für alle Liebhaber von Muße, Kultur und Eisenbahnromantik.

Ihr Reiseleiter: Heiko Eickenroth



HÖHEPUNKTE

- Dampf-Nostalgie pur: Fahrt mit dem historischen Raddampfer Freya über den Nord-Ostsee-Kanal
- Hamburgs Pracht erleben: Das prächtige Rathaus und seine imposanten Säle
- Maritimes Spektakel: Die legendäre Dampf Rundum 2026 in Flensburg
- Idyllische Schlei: Malerischer Fischerort Kappeln und Fahrt mit der nostalgischen Dampfeisenbahn
- Hansegeschichte hautnah: Spannende Einblicke im Europäischen Hansemuseum
- Tradition & Genuss: Braasch Rum-Haus mit handwerklicher Rumkunst
- Skandinavisches Flair: Tagesausflug nach Dänemark auf der stilvollen MS FEODORA
- Silberne Meisterwerke: Führung durch die renommierte Silbermanufaktur Robbe & Berking

INKLUSIVLEISTUNGEN

- ✓ Bahnfahrt 2. Klasse ab/bis jedem deutschen Bahnhof nach Flensburg und zurück inkl. Platzreservierungen
- ✓ 6 Übernachtungen im Hotel „Zur Post“ (3**) inkl. Frühstück
- ✓ 6 x Abendessen
- ✓ Besichtigung Hamburger Rathaus
- ✓ Besuch um Braasch Rum-Haus, Flensburg
- ✓ Eintritt und Aktionen auf der „Dampf Rundum 2026“
- ✓ Stadtrundgang in Flensburg
- ✓ Besuch des europäischen Hansemuseums
- ✓ Fahrt mit dem Raddampfer Freya
- ✓ Fahrt mit MS FEODORA nach Sonderborg
- ✓ Besichtigung der Silbermanufaktur
- ✓ Örtliche deutschsprachige Reiseleitung bei den Ausflügen

UNSERE UNTERKUNFT:

Beheimatet im historischen Gebäude der „Alten Post“, das von 1876 bis 1988 als zentrales Postamt diente, liegt das Hotel mitten im Herzen von Flensburg und befindet sich nur wenige Gehminuten von Sehenswürdigkeiten entfernt wie dem Museumshafen, Museumswerft, Schifffahrtsmuseum, der Roten Straße sowie den vielen gemütlichen Hinterhöfen mit kleinen und individuellen Geschäften. Die „Alte Post“ verfügt über 75 ansprechend gestaltete Zimmer, die nicht nur durch ein attraktives Preis-Leistungs-Verhältnis glänzen, sondern auch dank hoher Qualität und Komfort bestechen. Die erstklassige und unkomplizierte Küche ist jedoch alles andere als traditionell und das nicht nur herzhaft am Abend, sondern auch leicht und locker zum Frühstück. Wie im ganzen Hotel besticht auch im „1871 – Grill & Buns“ das skandinavisch-elegante Design, sodass Kulinarik und Ambiente zu einer harmonischen Einheit verschmelzen. Wohlfühlen ist somit vorprogrammiert.

Reisetermin(e) und Preise p.P. in €:

09. – 15.07.26	
Reisepreis pro Person im Standard-Doppelzimmer	1.945
Einzelzimmer-Zuschlag	425
Zubuchbare Wunscheleistungen	
Bahnfahrt 1. Klasse (Hin- und Rückfahrt)	90
Gepäcktransfer von Zuhause ins Hotel und zurück (1 Koffer)	80
Teilnehmerzahl: mindestens 15, max. 25	

**KOMFORT
DEUTSCHLAND**



INKLUSIVE:
Geführte
Gruppenreise



Wahlweise Bahnfahrt
1. oder 2. Klasse ab/bis
jedem Bahnhof



INKLUSIVE:
Gepäcktransfer
ab/bis Zuhause

Bad Breisig – Rheinromantik, Eisenbahn & Vulkanlandschaft

Zwischen Burgen, Thermalquellen und klassischer Bahnostalgie am unteren Mittelrhein

REISEABLAUF: **1. Tag:** Anreise an den Rhein – Koblenz und Bad Breisig | **2. Tag:** Rolandseck – Kunst, Architektur und Rheinlandschaft | **3. Tag:** Sayn – Vom Schloss zu den Schmetterlingen: Adel, Gartenkunst und Industriekultur | **4. Tag:** Vulkanlandschaft erleben – Vulkan-Express und Maria Laach | **5. Tag:** Bad Breisig – Zeit für Genuss und Muße | **6. Tag:** Eisenbahngeschichte und Panoramablicke | **6. Tag:** Kaschachtalbahnhof und deutsche Zeitgeschichte | **8. Tag:** Abschied vom Rhein – Drachenfels und Heimreise

Diese Reise führt Sie in eine der geschichtsträchtigsten Kulturlandschaften Deutschlands: an den romantischen Mittelrhein. Zwischen Bonn und Koblenz gelegen, verbindet Bad Breisig rheinische Lebensart,

wohltuende Gelassenheit und eine ideale Lage für abwechslungsreiche Bahn- und Kulturerebnisse. Historische Museumsbahnen, Industriedenkmäler, Schlösser, vulkanische Zeugnisse der Eifel und bedeutende kulturgeschichtliche Orte

wechseln sich ab – stets begleitet von komfortablem Reisen mit der Bahn und ausreichend Zeit zum Genießen.

Ihr Reiseleiter: Heiko Eickenroth

HÖHEPUNKTE

- Rheinromantik pur im traditionsreichen Kurort Bad Breisig
- Stadtführung in Koblenz
- Besuch des Arp Museums Bahnhof Rolandseck
- Schloss Sayn mit Schmetterlingsgarten & Sayner Hütte
- Fahrt mit dem Vulkan-Express & Besuch von Maria Laach
- Nostalgische Kaschachtalbahnhof
- DB Museum Koblenz & Seilbahnfahrt zur Festung Ehrenbreitstein
- Drachenfelsbahn & Rheinpanorama zum Reiseabschluss

INKLUSIVLEISTUNGEN

- ✓ Bahn-An- und Rückreise ab/bis jedem deutschen Bahnhof in der 2. Klasse
- ✓ Sitzplatzreservierungen
- ✓ 7 Übernachtungen im Hotel Alte Mühle inkl. Frühstück
- ✓ Halbpension mit Spezialitätenessen
- ✓ Alle Bahn- und Ausflugsfahrten gemäß Programm
- ✓ Stadtführung Koblenz
- ✓ Eintritt Arp Museum Rolandseck
- ✓ Vulkan-Express
- ✓ DB Museum Koblenz
- ✓ Drachenfelsbahn & Seilbahn Koblenz
- ✓ Durchgehende deutschsprachige Reiseleitung

IHRE UNTERKUNFT – HOTEL ALTE MÜHLE, BAD BREISIG

Das traditionsreiche Hotel Alte Mühle liegt zentral in Bad Breisig, nur wenige Schritte vom Rhein, der Promenade und dem Kurpark entfernt. Das Haus verbindet rheinische Gastfreundschaft mit modernem Komfort. Die gemütlich eingerichteten Zimmer bieten eine angenehme Rückzugsmöglichkeit nach erlebnisreichen Tagen. Das hoteleigene Schwimmbad kann kostenfrei genutzt werden. Restaurant und Service stehen für regionale Küche und herzliche Atmosphäre – ein idealer Ort für einen entspannten Aufenthalt am Mittelrhein.

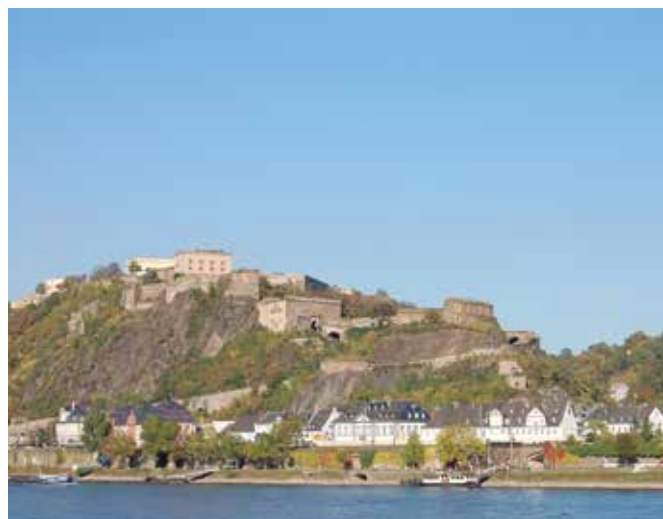

Reisetermin(e) und Preise p.P. in €:

04.10. – 11.10.26	
Grundarrangement im DZ	1.565
Zubuchbare Wunschleistungen	
Einzelzimmerzuschlag	95
Bahnfahrt 1. Klasse (Hin- und Rückfahrt)	90
Gepäcktransfer von Zuhause ins Hotel und zurück (1 Koffer)	80
Teilnehmerzahl: mindestens 15, max. 25	



INKLUSIVE:
Geführte
Gruppenreise



Wahlweise Bahnfahrt
1. oder 2. Klasse ab/bis
jedem Bahnhof



INKLUSIVE:
Gepäcktransfer
ab/bis Zuhause

Wintermärchen Schweizer Alpen

Panoramafahrten mit dem Glacier- und Bernina-Express durch die verschneite Gipfelwelt mit Vollmond-Nacht im Berg-Restaurant

REISEABLAUF: **1. Tag:** Anreise via Basel ins Wallis | **2. Tag:** Ein gigantischer Panoramablick – Sie glauben die Erde steht still
3. Tag: Fahrt nach Zermatt und zum Gornergrat | **4. Tag:** Mit dem Glacier-Express nach St. Moritz | **5. Tag:** Champagnerklima und Fondue bei Vollmondnacht | **6. Tag:** Bernina-Express ins Veltlin | **7. Tag:** „Uf Wiederluege“ - Heimreise via Vereina

Erleben Sie die beeindruckende, schneebedeckte Alpenwelt im Winter mit einzigartigsten Höhepunkten: den sagenhaften Blick auf das Matterhorn in Zermatt, den imposanten Aletschgletscher vom Eggishorn, stundenlanges Landschaftskino im Glacier-Express und die Gletscherlandschaft am Bernina-Pass. Vom sonnenreichen St. Moritz führen Ausflüge mit dem Bernina-Express in das italienisch geprägte Poschiavo sowie zu einer magisch-schönen Vollmondfahrt auf den Muottas Muragl. Ein genussvolles Abendessen im Romantik-Berghotel mit Panoramablick auf die Oberengadiner Seen sowie erholsame Aufenthalte in Brig und Pontresina machen diese Winterreise zu einem unvergesslichen Erlebnis.

Ihre Anreisemöglichkeiten

Sie reisen individuell von Ihrem Wohnort nach Basel SBB. Von dort fahren wir gemeinsam um ca. 14:30 Uhr via Bern nach Brig. Basel SBB wird von DB-Fernverkehrszügen aus ganz Deutschland angefahren. Die Rückreise erfolgt von Pontresina (ab ca. 09:00 Uhr) über den Vereina-Tunnel nach Landquart und weiter via Zürich (an ca. 12:00 Uhr) nach Basel SBB (an ca. 12:45 Uhr). Von dort individuelle Heimreise mit guten Anschlussverbindungen. Gäste aus Süddeutschland können alternativ über München und Zürich an- und abreisen. Gerne beraten wir Sie und wählen die besten Verbindungen aus.

UNSERE UNTERKÜNFTE:

Schlosshotel Brig (3***)

Das Schlosshotel Brig liegt oberhalb der Altstadt am Schlossgarten und bietet einen schönen Blick auf das Stockalperschloss. Das Zentrum von Brig ist in wenigen Minuten erreichbar. Stilvoll ausgestattete Zimmer, teils mit Balkon und kostenfreiem WLAN, sowie ein reichhaltiges Frühstücksbuffet sorgen für einen angenehmen Aufenthalt.

Hotel Schweizerhof (3***)

Das Hotel Schweizerhof liegt zentral in Pontresina und bietet Panoramablick auf das Bernina-Massiv. Komfortable Zimmer mit Bergblick, kostenfreies WLAN sowie regionale Küche im Restaurant mit Sonnenterrasse sorgen für einen genussvollen Aufenthalt. Zuvorkommender Service und Schweizer Gastlichkeit garantieren erholsame Tage.



HÖHEPUNKTE

- ▶ UNESCO-Welterbe-Bahn über den Landwasser-Viadukt und den Albula-Pass hinauf ins Unterengadin
- ▶ Panoramafahrt im Bernina-Express über den Bernina-Pass ins Veltlin
- ▶ Vollmond-Zugfahrt mit der Standseilbahn auf den Muottas Mura Rhone-Tal, auf dem Oberalp-Pass und durch den Swiss Canyon
- ▶ Matterhorn-Gotthard-Bahn in den berühmten Wintersportort Zermatt unterhalb des majestätischen Matterhorns
- ▶ Panoramafahrt mit der Gornergrat-Bahn zu dem Viertausender-Blick auf dem Gornergrat
- ▶ Berg- und Gletscher-Panorama vom Eggishorn auf den Aletschgletscher

INKLUSIVLEISTUNGEN

- ✓ Bahnreise 2. Klasse von jedem deutschen und österreichischen DB-/ÖBB-Bahnhof
- ✓ Bahnfahrten in der Schweiz
- ✓ Fahrt mit dem Glacier- und Bernina-Express
- ✓ Alle Zuschläge und Reservierungen
- ✓ 6 Übernachtungen in den 3***-Hotels Schlosshotel Brig (3x) und Schweizerhof, Pontresina (3x)
- ✓ Halbpension während der Reise
- ✓ 1 x Fondue-Essen im Romantik-Bergrestaurant auf dem Muottas Muragl im Rahmen der HP
- ✓ Pizzocerri-Essen im Veltlin
- ✓ Mittagessen im Glacier-Express
- ✓ Mittagsimbiss auf dem Eggishorn
- ✓ Alle genannten Ausflüge inkl. Eintritte
- ✓ Ständige durchgehende DEE-Reiseleitung ab/bis Basel
- ✓ Informationsmaterial

Reisetermin(e) und Preise p.P. in €:

28.01. – 03.02.26
27.02. – 05.03.26

Grundarrangement im DZ ab/bis Deutschland	2.075
Einzelzimmerzuschlag	525
Zubuchbare Wunschleistungen	
Bahnfahrt 1. Klasse (nur Anreise nach Brig + Rückreise ab Pontresina)	185
Gepäckservice ab/bis Zuhause pro Koffer*	175
<i>* Gepäckabholung bei Wohnorten außerhalb Deutschlands können mit Aufpreisen verbunden sein</i>	
Aufpreis für Fluganreise mit LH/Swiss nach Zürich	tagesaktuell
Ermäßigungen	
Ermäßigung für Freifahrt auf DB-Strecken	65
Teilnehmerzahl: mindestens 20, max. 30	

**KOMFORT
SCHWEIZ**



INKLUSIVE:
Geführte
Gruppenreise



Wahlweise Bahnfahrt
1. oder 2. Klasse ab/bis
jedem Bahnhof



AUF WUNSCH:
Gepäcktransfer
ab/bis Zuhause

Tessin – die Sonnenstube der Schweiz

Mit den schönsten Alpenbahnen zwischen majestätischer Gipfelwelt und mediterranem Seenzauber

REISEABLAUF: **1. Tag:** Anreise via Basel oder Zürich nach Bellinzona | **2. Tag:** Der Burgherr in Bellinzona ruft, der Geist auf dem Hausberg von Locarno auch | **3. Tag:** Romantisches Como | **4. Tag:** Mit der Centovalli-Bahn weiter durch Italien | **5. Tag:** Ascona und Brissago Inseln mit Bootsfahrt auf dem Lago Maggiore | **6. Tag:** Swiss-Miniatur-Freilandmuseum + und Seilbahnfahrt auf den Monte Generoso | **7. Tag:** Heimreise über die mythenhafte und legendäre Gotthard-Bergstrecke

Eine atemberaubende Landschaft bietet die mediterrane Tessiner Seenlandschaft umrahmt von der beeindruckenden Schweizer Bergwelt zu jeder Jahreszeit. Der Blick auf „hundert Täler“ noch gänzlich naturbelassen – ein einmaliges Erlebnis während der Fahrten mit den immer wieder faszinierenden Schweizer Bahnen, die jedes Eisenbahnerherz höherschlagen lassen. Hier treffen wir auf einen Mix aus Grandezza und Gemütlichkeit in mediterranem Ambiente und hier kommen die Alpenpässe St. Gotthard und San Bernardino zusammen. Nach dem Gardasee ist der Lago Maggiore zweitgrößte See Italiens und beeindruckt mit imposanten Bergen sowie dem azurblauen Wasser.

Ihr Reiseleiter: Thomas Schubhard

Ihre Anreisemöglichkeiten

Sie reisen tagsüber individuell mit den Zügen der Deutschen Bahn in der gewünschten Klasse nach Basel. Die Weiterfahrt erfolgt via Luzern und die Gotthard-Bergstrecke nach Bellinzona. Der Bahnhof SBB wird mindestens einmal stündlich von ICE-Zügen aus Deutschland erreicht. Es bestehen durchgehende ICE-Linien aus Hamburg, Berlin und dem Rhein-Ruhrgebiet, die gute Anschluss-Verbindungen aus allen anderen Regionen haben. Wir beraten Sie gerne zu den besten Reiseverbindungen und organisieren für Sie eine entspannte Anreise aus Ihrem Heimatort.

UNSER HOTEL: UNIONE IM ZENTRUM DES TESSINS IN BELLINZONA

Es ist ein familiengeführtes 3***Hotel am Fuße des Castelgrande, nur wenige Schritte von der Fußgängerzone und dem historischen Zentrum entfernt, wo eine Umgebung voller Geschichte, Geschäfte und Stadtleben auf uns wartet. Die Familie Berini und das Team Unione freuen sich, uns in einer herzlichen und familiären Atmosphäre mit professionellem und hochwertigem Service zu begrüßen. Alle Zimmer sind Nichtraucherzimmer und mit Badewanne oder Dusche, Klimaanlage, Flatscreen-TV, kostenlosen Wi-Fi, Telefon, Schreibtisch, Haartrockner, Minibar und schallisolierten Fenstern eingerichtet. Zum Abend wird regionale Küche mit italienischen Elementen serviert.

Reisetermin(e) und Preise p.P. in €:	
12. – 18.05.26 13. – 19.10.26	
Arrangement im Doppelzimmer	1.875
Einzelzimmerzuschlag	445
Zubuchbare Wunschleistungen	
Bahnfahrt 1. Klasse ab/bis Basel	85
Bahnfahrt 1. Klasse ab/bis jedem DB-Bahnhof nach Bellinzona	185
Gepäckservice ab/bis Zuhause pro Koffer*	180
<small>* Gepäckabholung bei Wohnorten außerhalb Deutschlands können mit Aufpreisen verbunden sein</small>	
Aufpreis für Fluganreise mit LH/ Swiss nach Zürich	tagesaktuell
Zusatznacht in Freiburg im Intercity Hotel* im DZ	75
Zusatznacht in Freiburg im Intercity Hotel* im EZ	130
Zuschlag Business-Zimmer (pro Zimmer)	15
Zusatznacht in Basel im Hotel Victoria* im DZ	125
Zusatznacht in Basel im Hotel Victoria* im EZ	225
Ermäßigungen	
Ermäßigung für Freifahrt auf DB-Strecken	115
<small>* Fahrkarten für abweichende Termine müssen von den Teilnehmern selbst besorgt werden</small>	
Teilnehmerzahl: mindestens 15, max. 35	

HÖHEPUNKTE

- „C“ wie Centovalli-Bahn – Im wahren Sinne des Wortes überquert diese Bahn Grenzen
- Santa Maria Maggiore: kleiner Ort mit zwei außergewöhnlichen Museen
- Bellinzona – UNESCO Welterbe: Besichtigung der historischen Burganlagen
- Stadtbesichtigung der wohl italienischsten Stadt der Schweiz
- Markttreiben auf einem der berühmtesten Märkte Norditaliens
- Como – herrlich gelegen am Comer See
- Schifffahrt auf dem Lago Maggiore zu den Brissago Inseln
- Seilbahnfahrten auf die Panoramaberge Monte Generoso und Madonna del Sasso
- Besichtigung des Swiss-Miniatur-Freilandmuseums, das größte Miniatur-Freiluftmuseum in der Schweiz
- Mythos Gotthard: Panoramafahrt über die Gotthard-Bergstrecke und Gotthard-Basistunnel – der längste Tunnel der Welt
- Gehobene Kulinarik im Bahnhofsbuffet von Intragna

INKLUSIVLEISTUNGEN

- ✓ Bahnfahrt 2. Klasse (Hin- und Rückfahrt) von jedem deutschen Bahnhof nach Bellinzona
- ✓ Alle Bahnfahrten in der Schweiz
- ✓ 6 Übernachtungen in der gewünschten Zimmer-Art im Hotel Unione, Bellinzona
- ✓ Halbpension
- ✓ Alle Ausflüge wie beschrieben
- ✓ Alle Besichtigungen
- ✓ Alle Transferleistungen/Bahnfahrten laut Programm
- ✓ Ständige DEE-Reiseleitung ab/bis Basel



INKLUSIVE:
Geführte First-Class
Gruppenreise



INKLUSIVE:
Bahnfahrten 1. Klasse
ab/bis jedem Bahnhof



INKLUSIVE:
Gepäcktransfer
ab/bis Zuhause

„Big Five am Vierwaldstätter See in der Zentralschweiz“

First-Class-Reise zu traumhaften Alpenpanoramen und Wunderwerke Schweizer Bahntechnik mit Fahrt im legendären Gotthard-Panorama-Express

REISEABLAUF: **1. Tag:** Anreise zum Vierwaldstätter See | **2. Tag:** Ausflug auf den Pilatus und Rundgang durch Luzern | **3. Tag:** Ausflug zum Bürgenstock | **4. Tag:** Engelberg und Titlis | **5. Tag:** Ausflug auf die Rigi | **6. Tag:** Mit der Cabrio-Bahn auf das Stanserhorn | **7. Tag:** Über den See und mit dem Panorama-Zug nach Bellinzona | **8. Tag:** Rückreise nach Deutschland über Luzern und Basel oder über Zürich und Lindau, wo wir unsere Anschlusszüge Richtung Deutschland erreichen.

Folgen Sie uns zu den faszinierenden Bergbahn-Wundern rund um den Vierwaldstättersee. Die legendären „Big Five“ – spektakuläre Zahnradbahnen, Seilbahnen und Lifte – eröffnen seit über 145 Jahren atemberaubende Aussichtspunkte in der Zentralschweiz. Pioniergeist macht grandiose Gipfelpanoramen, klare Bergluft und beeindruckende Naturlandschaften komfortabel erlebbar. Ein besonderes Highlight ist die Fahrt mit dem Gotthard-Panorama-Express durch eine Bilderbuchlandschaft. Romantische Städte, historische Orte, Schiffstouren, entspannte Bahnfahrten und erholsame Wellnessmomente im Vier-Sterne-Hotel am Seeufer verbinden Abenteuer und Genuss zu einer einzigartigen Reise.

Ihre Anreisemöglichkeiten

Unser Urlaubs-Domizil liegt nur 12 Bahnminuten vom Schweizer Knoten-Bahnhof Luzern entfernt, der tagsüber alle 15 Minuten angefahren wird. Wir erreichen Luzern über Basel oder von München via Lindau und Zürich. Der Bahnhof Basel SBB (Hauptbahnhof) wird aus vielen deutschen Regionen mit durchgehenden ICE-Zügen angefahren. Wir haben die Abreise in Basel SBB um ca. 15:00 h oder 16:00 h geplant, so dass man bequem aus ganz Deutschland anreisen kann. Die Rückfahrt erfolgt im Laufe des Vormittags, so dass gegen Mittag von Basel viele Rückreisemöglichkeiten bestehen.

UNSERE UNTERKUNFT

Gepflegte Schweizer Gastlichkeit und herzliche Atmosphäre erwarten Sie im beliebten **Seehotel Pilatus** direkt am Vierwaldstättersee. Das Hotel begeistert mit Privatstrand, traumhaftem Berg- und Seepanorama sowie gemütlichem Restaurant mit Schweizer Küche. Die Verwöhn-Halbpension bietet ein reichhaltiges Frühstücksbuffet und abwechslungsreiche Abendmenüs – von klassisch bis typisch schweizerisch. Entspannung pur verspricht das kostenfrei nutzbare AQUA ROMANA Wellness-Resort mit Hallenbad, Saunalandschaft und Fitnessbereich. Komfortable Zimmer mit moderner Ausstattung, auf Wunsch mit Seeblick oder als Junior Suite, runden diesen stilvollen Aufenthalt in traumhafter Lage ab.



Reisetermin(e) und Preise p.P. in €:	
6.6.-13.6.26 22.8.-29.8.26	
17.10.-24.10.26	
Arrangement im Doppelzimmer	2.425
Zubuchbare Wunschleistungen	
Einzelzimmerzuschlag	175
Aufpreis Doppelzimmer zur Alleinbenutzung	435
Aufpreis für Zimmer mit Seeblick	175
Aufpreis für Fluganreise mit LH/ Swiss nach Zürich	tagesaktuell
Ermäßigungen	
Eigenanreise bzw. Ermäßigung für Freifahrt* auf DB-Strecken bis Grenze (z. B. Basel)	150
Eigenanreise bzw. Ermäßigung für Freifahrt* auf schweizerischen Strecken (nur An- und Abreise)	65
Preisnachlass für den Reisetermin im Oktober	50
<small>*Freifahrt für Eisenbahner, Begleitpersonen von Behinderten oder DB-Bahncard100; Fahrkarten müssen von den Teilnehmern selbst besorgt werden</small>	
Teilnehmerzahl: mindestens 20, max. 35	

HÖHEPUNKTE

- Pilatus-Bahn – die steilste Zahnradbahn der Welt
- Hammetschwand-Lift am Bürgenstock – höchster Fels-Außenlift der Welt
- Rigi-Bahn - erste Bergbahn Europas auf die „Königin der Berge“
- Cabrio-Bahn aufs Stanserhorn – die erste Seilbahn der Welt mit „Freiluft-Deck“
- Titlis-Rotair-Bahn – erste Drehgondel-Seilbahn der Welt.
- Mythos Gotthard-Tunnel: Spektakuläre Fahrt von Flüelen nach Bellinzona im Gotthard-Panorama-Express
- Schiffsfahrten über den Vierwaldstätter See
- Verkostung Tessiner Spezialitäten in Bellinzona

INKLUSIVLEISTUNGEN

- ✓ Bahnreise in der 1. Klasse von jedem deutschen und österreichischen DB-/ ÖBB-Bahnhof
- ✓ Fahrt im Gotthard-Panorama-Express in der 1. Klasse
- ✓ Bahnfahrten in der Zentralschweiz in der 2. Klasse
- ✓ Alle Zuschläge und Reservierungen
- ✓ Gepäcktransfer von und bis zu Ihrem Zuhause
- ✓ 7 Übernachtungen im Seehotel Pilatus in Hergiswil
- ✓ Verwöhn-Halbpension mit Menüwahl inkl. Spezialitäten-Abend
- ✓ Abendliche Verkostung Tessiner Spezialitäten in Bellinzona
- ✓ Kostenfreie Benutzung des AQUA ROMANA-Wellness-Resorts
- ✓ Wilhelm-Tell-Pass (5 Tage) für kostenfreie Nutzung der Eisenbahnen und Bergbahnen
- ✓ Alle genannten Ausflüge inkl. Eintritte
- ✓ Ständige durchgehende DEE-Reiseleitung ab/bis Basel
- ✓ Informationsmaterial inkl. Schweiz-Reiseführer

**KOMFORT
SCHWEIZ**



INKLUSIVE:
Geführte
Gruppenreise



Wahlweise Bahnfahrt
1. oder 2. Klasse ab/bis
jedem Bahnhof



AUF WUNSCH:
Gepäcktransfer
ab/bis Zuhause

Von den Gletschern zu den Palmen – Classic

Unterwegs mit den berühmten Schweizer Zügen – Glacier- und Bernina-Express zum Matterhorn und auf der UNESCO-Weltkulturerbe-Strecke

REISEABLAUF: 1. Tag: Anreise nach Herbriggen in der Schweiz | 2. Tag: Zermatt mit Gornergrat | 3. Tag: Glacier-Express nach Filisur und weiter nach Davos | 4. Tag: Bernina-Express Tirano | 5. Tag: Zur freien Verfügung in Davos | 6. Tag: Heimreise über Landquart - Basel nach Deutschland

Steigen Sie ein zu einer einzigartigen Reise zwischen Gletschern, Gebirgsbächen und Seen, 4000er Berggipfeln, Palmen und Weinbergen, weltbekannten Kurorten und verträumten Dörfern. Mit den berühmten Schweizer Zügen Glacier- und Bernina-Express sind Sie auf den steilsten Eisenbahnstrecken der Welt unterwegs, überqueren Viadukte und Brücken, erleben beim Blick aus Panorama-Fenstern atemberaubende Konstruktionen von Eisenbahn-Pionieren des 19. Jahrhunderts und eine Symbiose von Technik und Natur, die von der UNESCO als Weltkulturerbe geadelt wurde.

Ihr Reiseleiter: Joachim Stier

UNSERE URLAUBS-DOMIZILE

Das Hotel*** Bergfreund in Herbriggen sowie das Hotel**** Europe in Davos haben schon viele unserer Kunden schätzen und lieben gelernt. Das sehr familiär geführte „Bergfreund“ mit der Gastwirtin Rosie, zeichnet sich durch Schweizer Herzlichkeit sowie sehr guter und reichhaltiger Küche aus. Das Hotel „Europe“ in Davos bietet in seiner zentralen und günstigen Lage direkt am Bahnhof ein komfortables Urlaubsdomizil zum Wohlfühlen und Relaxen mit Sonnenterrasse und 2 Restaurants, die mit internationalen und regionalen Schweizer Spezialitäten verwöhnen. Im August nächtigen wir in Davos in einem der zentral gelegenen etwas höherwertigeren Morosani-Hotels.



HÖHEPUNKTE

- 8 Stunden „Landschaftskino“ im Glacier-Express
- Zermatt – autofreies und weltberühmtes Bergsteiger- und Ferienstädtchen
- Traumhafter Blick aus der Gornergratbahn auf das majestätische Matterhorn
- Köstlicher Mittagessen im Glacier-Express
- Davos – höchste Stadt der Schweiz und beliebter Ferienort
- Spektakuläre Alpen-Überquerung im UNESCO-Welterbe-Zug „Bernina-Express“
- Schweizer Gastlichkeit in ausgesuchten und bei unseren Gästen beliebten Hotels in Herbriggen und Davos

INKLUSIVLEISTUNGEN

- ✓ Reiseleitung ab/bis Leipzig* bzw. Basel
- ✓ Bahnfahrt 2. Klasse ab/bis jedem deutschen Bahnhof (1. Klasse gegen Aufpreis)
- ✓ alle Zugfahrten in der Schweiz ab/bis Basel in der 2. Klasse gemäß Programm
- ✓ alle Platzreservierungen und ICE-Zuschläge
- ✓ 2 x Übernachtung mit Frühstück und Abendessen im Hotel*** Bergfreund, Herbriggen
- ✓ 3 x Übernachtung mit Frühstück und Abendessen im Hotel**** Europe, Davos
- ✓ Mittagimbiss im Glacier-Express
- ✓ 2 x Gepäcktransfer vom Bahnhof – Hotel – Bahnhof

* ab 15 Mitreisende aus Mitteldeutschland

Ihre Anreise

Sie reisen individuell von Ihrem Wohnort nach Basel SBB. Dort starten wir gemeinsam um 14:30 Uhr mit dem Zug über die Lötschbergbahn nach Visp und weiter nach Herbriggen. Basel SBB (der Hauptbahnhof von Basel) wird mindestens einmal pro Stunde von den Fernverkehrszügen der DB angefahren. Durchgehende Verbindungen gibt es von Berlin, Hamburg und aus dem Rhein-/Ruhrgebiet, die ebenso mit einmal Umsteigen aus allen anderen Regionen Deutschlands erreicht werden. Die Rückreise erfolgt von Davos nach Landquart und von dort mit einem Schweizer Intercity via Zürich nach Basel SBB. Von hier erfolgt die Rückfahrt mit den ICE-Zügen Richtung Karlsruhe, Mannheim, Frankfurt (an 15:40 Uhr), Hannover (an 18:05 Uhr) und Hamburg Hbf (an 20:14 Uhr) oder via Karlsruhe, Mannheim nach Köln Hbf (an 17:05 Uhr). Unterwegs Umstiegsmöglichkeiten mit günstigen Anschlüssen ins Rhein-/Ruhrgebiet, nach Berlin sowie Thüringen, Sachsen-Anhalt und Sachsen. Gerne suchen wir Ihnen die besten Verbindungen heraus und beraten Sie zu Ihrer Anreise. **Fahplanstand November 2025**

Reisetermin(e) und Preise p.P. in €:	
12.06. - 17.06.26 15.07. - 20.07.26	1.825
13.08. - 18.08.26 16.09. - 21.09.26	225
Arrangement im Doppelzimmer	1.825
Einzelzimmerzuschlag	225
Saisonzuschlag August-Termin	85
Zubuchbare Wunschleistungen	
Gepäcktransfer ab/bis Zuhause	180
Bahnfahrten 1. Klasse DB + Schweiz*	185
Ermäßigungen	
Ermäßigung für Freifahrt auf DB-Strecken	65
<small>*vorbehaltlich Verfügbarkeiten in den Schweizer Touristikzügen, sonst 2. Klasse mit Gruppe</small>	
Teilnehmerzahl: mindestens 20, max. 35	



 Individuelle Privatreise	 Wahlweise Bahnfahrt 1. oder 2. Klasse ab/bis jedem Bahnhof	 AUF WUNSCH: Gepäcktransfer ab/bis Zuhause
---	---	--



Von den Gletschern zu den Palmen – Privatreise

Unterwegs mit den berühmten Schweizer Panoramazügen Glacier- und Bernina-Express zum Matterhorn und auf der UNESCO-Weltkulturerbe-Strecke in der Ferienregion Graubünden

REISEABLAUF: 1. Tag: Anreise nach Zermatt in der Schweiz | 2. Tag: Zermatt mit Gornergrat | 3. Tag: Glacier-Express nach St. Moritz | 4. Tag: Zur freien Verfügung | 5. Tag: Bernina-Express Tirano | 6. Tag: Heimreise über Landquart - Basel nach Deutschland

Steigen Sie ein zu einer einzigartigen Reise durch die faszinierende Schweizer Alpenwelt mit Gletschern, Seen, 4000er-Gipfeln, Palmen und Weinbergen. Mit Glacier- und Bernina-Express fahren Sie über spektakuläre Viadukte und steilste Bahnstrecken der Welt und erleben durch große Panoramafenster eine Symbiose aus Technik und Natur. Die Anreise ist in den genannten Saisonzeiten täglich möglich.

HÖHEPUNKTE

- Bahnfahrt wahlweise 1. oder 2. Klasse ab jedem deutschen Bahnhof inklusive
- 8 Stunden „Landschaftskino“ im Glacier-Express
- Traumhafter Blick auf das majestätische Matterhorn
- Spektakuläre Alpen-Überquerung im UNESCO-Welterbe-Zug „Bernina-Express“
- Schweizer Gastlichkeit in ausgesuchten und bei unseren Gästen beliebten Hotels in Zermatt + St. Moritz
- Individuell ausgearbeitete Route
- Gornergratbahn mit imposanten Blick auf Matterhorn + 37 Viertausender-Gipfel
- Schnelle und komfortable Anreise im ICE von allen deutschen Bahnhöfen (optional)
- Gepäcktransfer Hotel – Hotel und/oder von allen deutschen Bahnhöfen (gegen Aufpreis)

INKLUSIVLEISTUNGEN

- ✓ Bahnfahrt in der gebuchten Klasse ab/bis jedem deutschen Bahnhof*
 - ✓ alle Zugfahrten in der Schweiz gemäß Reiseausschreibung ab/bis Basel oder Grenzbahnhof in der gebuchten Klasse
 - ✓ ICE-Zuschläge und Platzreservierungen (soweit möglich)
 - ✓ Zuschläge und Platzreservierungen im Glacier- und Bernina-Express
 - ✓ 2 x Übernachtung mit Frühstück in Zermatt in der gebuchten Kategorie
 - ✓ 3 x Übernachtung mit Frühstück in St. Moritz in der gebuchten Kategorie
 - ✓ 1 x Swiss Coupon-Pass mit „2 für 1“-Angeboten „Essen und Erleben“
 - ✓ 20 % Ermäßigung auf Gornergrat-Bahn
 - ✓ Organisation Ihrer An- und Abreise
 - ✓ Umfangreiches Informationsmaterial
- *Die An- und Abreise ab/bis Deutschland muss jeweils am selben Tag erfolgen. Unterbrechungen sind auf Anfrage gegen Aufpreis möglich.

UNSER URLAUBS-DOMIZILE

Wir haben Hotels in der 3*-Kategorie oder 4*-Kategorie (gemäß Buchungswunsch) für die zwei Nächte in Zermatt sowie für die drei Nächte in St. Moritz gebucht. Sie werden mit der typischen Schweizer Gastlichkeit empfangen.

Beispielhotels: 3* Zermatt: Walliserhof, Testa Grigia | Laudinella, Reine Victoria

4* St. Moritz: Ambassador, Schweizerhof | Steffani, Schweizerhof

Ihre Anreise und ein „gutes Wort“ zum Schweizer Bahnsystem und öffentlichen Personenverkehr

Sie reisen individuell von Ihrem Wohnort vorzugsweise nach Basel SBB. Dies ist der Hauptbahnhof von Basel, der häufig – teilweise mehrfach pro Stunde - von ICE- oder EC-Zügen aus Deutschland angefahren wird. Von hier besteht eine gute Verbindung um 14:30 Uhr nach Visp und von dort mit direktem Anschluss weiter mit der Matterhorn-Gothard-Bahn nach Zermatt (an 17:50 Uhr). Diesen Zug in Basel SBB erreichen Sie mit durchgehenden ICE- oder EC-Zügen aus Berlin (ab 06:29 Uhr via Braunschweig, Kassel, Frankfurt, Karlsruhe), Hamburg Hbf (ab 06:29 Uhr via Hannover, Frankfurt und Karlsruhe), Osnabrück Hbf (ab 07:37 Uhr via Dortmund, Essen, Düsseldorf, Köln, Frankfurt-Flughafen mit Umstieg in Mannheim) oder über die anderen Grenzbahnhöfe (von Stuttgart nach Schaffhausen, von München/Augsburg nach Lindau und St. Margrethen sowie per Flug nach Zürich oder Genf Flughafen). Die Rückfahrt erfolgt mit dem durchgehenden Interregio von St. Moritz (ab 08:47 Uhr) nach Landquart (an 10:39 Uhr mit Anschluss an den ICE (ab 10:48 Uhr) via Zürich und Basel SBB (an 12:52 Uhr nach Hamburg Hbf. Ausstiegsmöglichkeiten bestehen unter anderem in Karlsruhe (an 14:57 Uhr), Mannheim Hbf (an 15:22 Uhr), Frankfurt Hbf (an 16:40 Uhr), Kassel-W. (an 18:11 Uhr) Hannover Hbf (an 19:05 Uhr und Hamburg Hbf (an 20:29 Uhr) Von diesen Knotenbahnhöfen bestehen Anschluss-Verbindungen in nahezu alle deutschen Regionen. Alternativ bietet sich auch die Verbindung von / nach München über Lindau und Zürich nach Zermatt an. Auch hier fahren die EC-Züge in einem engen Takt.“

Reisetermin(e) und Preise pro Person in €:

Saison A: 01.04.26 - 30.04.26 + 01.10.26 - 07.10.26
Saison B: 01.05.26 - 30.09.26
Saison C: 13.12.25 - 31.03.26

	3*	4*
Arrangement im Doppelzimmer Saison A	1.395	1.705
Einzelzimmerzuschlag Saison A	385	480
Arrangement im Doppelzimmer Saison B	1.440	1.760
Einzelzimmerzuschlag Saison B	405	510
Arrangement im Doppelzimmer Saison C	1.730	2.135
Einzelzimmerzuschlag Saison C	545	810

Zubuchbare Wunschleistungen

Bahnfahrten ab/bis Deutschland und Österreich 1. Klasse	155
Bahnfahrten ab/bis Basel 1. Klasse	85
Bahnfahrt „Excellence Class“ im Glacier-Express*	510
Aufpreis für 3-Gang-Mittagessen im Glacier-Express	18
Gepäcktransfer ab/bis Zuhause pro Koffer	180
Ausflug Zermatt – Gornergrat vor Ort buchbar	
Verlängerungsnächte in Zermatt/St. Moritz p. P. auf Anfrage	
Zusatznacht in Freiburg im Intercity Hotel p. P. im DZ	75
Zusatznacht in Freiburg im Intercity Hotel p. P. im EZ	130
Business-Zimmer-Zuschlag	15
Zusatznacht in Basel im Hotel Victoria p.P. im DZ	125
Zusatznacht in Basel im Hotel Victoria p.P. im EZ	225
Reise in der 5*-Deluxe-Kategorie auf Anfrage	
Andere individuelle Reiseergänzungen auf Anfrage	

*nur mit 1. Klasse-Fahrschein möglich

Ermäßigungen

Ermäßigung für Freifahrt auf DB-Strecken oder selbst organisierte Anreise bis/ab Grenze	100
---	-----

*vorbehaltlich Verfügbarkeit in den Schweizer Touristikzügen, sonst 2. Klasse mit Gruppe
Teilnehmerzahl: mindestens 15, max. 35

**FIRST-CLASS
SCHWEIZ**



INKLUSIVE:
Geführte
Gruppenreise



INKLUSIVE:
Bahnfahrten 1. Klasse
ab/bis jedem Bahnhof



INKLUSIVE:
Gepäcktransfer
ab/bis Zuhause

Grand Tour der Schweiz – First Class

Mit legendären Panorama-Zügen durch die traumhafte Bergwelt der Schweizer Alpen.

Golden-Pass-Express, Mont-Blanc-Express, Glacier-Express und Bernina-Express

REISEABLAUF: **1. Tag:** Entspannt ankommen in Bern – Auftakt in der Bundesstadt | **2. Tag:** Bern – Stadtführung & Golden Pass Express nach Montreux | **3. Tag:** Rochers-de-Naye & Montreux – Panorama über dem Genfersee | **4. Tag:** Mont-Blanc-Express – Alpine Dramatik bis Chamonix | **5. Tag:** Zermatt & Gornergrat – Das Matterhorn ganz nah | **6. Tag:** Glacier-Express – Der langsamste Schnellzug der Welt | **7. Tag:** Bernina-Express – Von den Gletschern zu den Palmen | **8. Tag:** Engadin – Eleganz, Weite und alpine Kultur | **9. Tag:** Rückreise – Abschied von der Schweiz

Diese First-Class-Reise vereint die berühmtesten Bahnstrecken der Alpen zu einer harmonischen Gesamtkomposition: **Golden-Pass-Express, Mont-Blanc-Express, Glacier-Express und Bernina-Express.**

Zwischen diesen Höhepunkten liegen traditionsreiche Städte und mondäne Kurorte: Bern, Montreux, Chamonix, Zermatt und St. Moritz.

Eine Reise für Menschen, die Wert auf klassisches Reisen, fundierte Reiseleitung und ein ausgewogenes Verhältnis von Erlebnis, Komfort und Muße legen.

Ihr Reiseleiter: Thomas Schubhard



Ihre Anreise

Sie reisen tagsüber individuell mit den Zügen der Deutschen Bahn in der 1. Klasse via Basel (bis 14 Uhr) nach Bern. Gäste aus dem Südosten Deutschlands oder Österreich reisen über andere Grenzbahnhöfe (z. B. Lindau oder Sargans) via Zürich nach Bern. Die Rückfahrt von St. Moritz erfolgt via Landquart nach Sargans (Österreich), St. Margrethen (Richtung München) und via Zürich nach Basel. Der Bahnhof Basel SBB (Hauptbahnhof) wird mindestens einmal stündlich von ICE-Zügen aus Deutschland erreicht. Es bestehen durchgehende ICE-Linien aus Hamburg, Berlin und dem Rhein-Ruhrgebiet, die gute Anschluss-Verbindungen aus allen anderen Regionen haben. Alle innerschweizerischen Bahnfahrten sind ebenfalls 1. Klasse. Wir beraten Sie gerne zu den besten Reiseverbindungen und organisieren für Sie eine entspannte Anreise aus Ihrem Heimatort. Auf Wunsch auch per Flug nach/von Basel oder Zürich.

IHRE FIRST-CLASS-UNTERKÜNFTE:

Sie wohnen in sorgfältig ausgewählten 4****- und 4****Superior-Hotels mit bester Lage, hohem Komfort und regionalem Charakter in Bern, Montreux, Zermatt und St. Moritz – stilvolle Häuser, die den besonderen Anspruch dieser Reise unterstreichen.

Bern – 4**Hotel Bern, Montreux – 4****Hotel Eden Palace au Lac, Zermatt – 4****Hotel Sonne, St. Moritz – 4****Hotel Laudinella**

Reisetermin(e) und Preise p.P. in €:

25.06. - 03.07.26	
Arrangement im Doppelzimmer	4.255
Einzelzimmerzuschlag	865
Fahrt im Glacier-Express in der Excellence Class*	525
<i>*vorbehaltlich Verfügbarkeit und nicht stornierbar</i>	
Zubuchbare Wunscheleistungen	
Zusatznacht in Freiburg im Inter-city Hotel* im DZ	150
Zusatznacht in Freiburg im Inter-city Hotel* im EZ	130
Zuschlag Business-Zimmer (pro Zimmer)	15
Zusatznacht in Basel im Hotel Victoria* im DZ	250
Zusatznacht in Basel im Hotel Victoria* im EZ	225
<i>*pro Zimmer/vorbehaltlich Verfügbarkeit</i>	
Teilnehmerzahl: mindestens 12, max. 20	

HÖHEPUNKTE

- 4 Länder auf einen Streich: Deutschland, Schweiz, Italien, Frankreich
- Mont-Blanc-Express nach Chamonix in das berühmteste Bergsteigerdorf
- Mit der Schmalspurbahn nach Zermatt zum Matterhorn
- Schmalspurbahn hinauf auf das Gornergrat mit spektakulärer Panorama-Aussicht auf 27 Viertausender
- Ausflug nach Stresa an den Lago Maggiore mit Besuch der Isola Bella und Isola dei Pescatori
- Volldampf auf der Furka-Bergstrecke
- Panorama-Fahrt über die Lötschberg-Bergstrecke
- Lötschberg en miniature – große Modellbahnwelt im Hotel

FIRST-CLASS-LEISTUNGEN

- ✓ Bahnreise 1. Klasse ab/bis jedem deutschen Bahnhof inkl. Reservierungen
- ✓ Kostenfreier Haus-zu-Haus-Gepäckservice (Zuhause – Hotel – Zuhause)
- ✓ Gepäcktransfer innerhalb der Schweiz
- ✓ Alle Bahnfahrten in der Schweiz in der 1. Klasse (soweit verfügbar)
- ✓ Fahrten mit Golden Pass Express, Mont-Blanc-Express, Glacier-Express und Bernina-Express
- ✓ 8 Übernachtungen in den genannten 4**** / 4****Superior-Hotels (oder in gleichwertigen Hotels)
- ✓ Halbpension während der gesamten Reise sowie ausgewählte regionale Spezialitäten
- ✓ Alle Ausflüge, Transfers und Eintritte laut Programm
- ✓ Durchgehende DEE-Reiseleitung ab/bis Basel



Wahlweise Bahnfahrt
1. oder 2. Klasse ab/bis
jedem Bahnhof



AUF WUNSCH:
Gepäcktransfer
ab/bis Zuhause

Sommertage zwischen Mont Blanc und Lago Maggiore

Eisenbahn Erlebnisreise nach Brig ins Schweizer Wallis

REISEABLAUF: 1. Tag: Anreise nach Brig | 2. Tag: Zermatt mit Gornergrat | 3. Tag: Ein Tag in Brig und Fahrt zum Aletsch-Gletscher | 4. Tag: Stresa – die Perle am Lago Maggiore | 5. Tag: Mont-Blanc-Express nach Chamonix | 6. Tag: Auf der Dampfbahn Furka Bergstrecke | 7. Tag: Rückreise über die Lötschbergroute

Diese vier-Länder-Reise führt uns von Deutschland über die schönsten und imposantesten Strecken der Schweizer Bahnen bis nach Italien und Frankreich. Vorbei an tosenden Wasserfällen, entlang steiler Felshänge, über beeindruckende Rundbogenviadukte, durch tiefe Schluchten, an großen Seen entlang und durch Bergmassive hindurch schlängeln sich die Trassen. Zwischen eisigen Gletschern des Mont-Blanc-Massivs und dem mediterranen Klima des Lago Maggiore erwarten uns einzigartige Naturlandschaften, verträumte Orte, barocke Prachtbauten und pulsierende Städte.

Ihr Reiseleiter: Joachim Stier

Ihre Anreise

Brig ist ein zentraler Bahnknoten an der Bern-Lötschberg-Simplon-Bahn und wird stündlich aus Richtung Norden angefahren. Die An- und Abreise erfolgt über Basel mit guten Verbindungen aus ganz Deutschland. Geplant ist die Fahrt ab Basel nach Brig um 16:30 Uhr. Die Rückreise beginnt um 08:36 Uhr über die spektakuläre Lötschberg-Bergstrecke nach Bern und weiter per ICE via Basel Richtung Frankfurt und Berlin. Von dort bestehen Anschlüsse in nahezu alle Regionen; gerne wählen wir die beste Verbindung für Sie aus.

UNSER URLAUBS-DOMIZIL SCHLOSSHOTEL BRIG (3***):

Unser Hotel ist zentral oberhalb der Altstadt und ruhig gelegen. Es verfügt über den zeitgemäßen Komfort eines modernen 3***-Hotels. Der Bahnhof liegt nur wenige Minuten Fußweg vom Hotel entfernt. Die Halbpension wird als Frühstücksbuffet im Hotel und 3 Gang Abendessen in einem benachbarten Restaurant serviert (an einem Abend als „Walliser Abend mit Raclette“). Die Zimmer sind geräumig und mit Bad und Dusche ausgestattet. Im nahegelegenen Partner-Hotel „Good Night Inn“ ist die sehr imposante Modellbahnanlage, die einen Teil der Lötschberg-Linie darstellt und bis zur Aufstellung hier im Hotel eine Odyssee hinter sich gebracht hat, besonders sehenswert.

Reisetermin(e) und Preise p.P. in €:

**01.07. - 07.07.26 | 05.08. - 11.08.26
02.09. - 09.09.26**

Arrangement im Doppelzimmer	1.825
Einzelzimmerzuschlag	170
Saisonzuschlag (Juli + August)	50
Zubuchbare Wunschleistungen	
Bahnfahrt 1. Klasse ab/bis Basel	85
Bahnfahrt 1. Klasse ab/bis jedem DB-Bahnhof nach Brig	185
Gepäckservice ab/bis Zuhause pro Koffer*	180

*Gepäckabholung bei Wohnorten außerhalb Deutschlands können mit Aufpreisen verbunden sein

Aufpreis für Fluganreise mit LH/ Swiss nach Zürich	tagesaktuell
Zusatznacht in Freiburg im Intercity Hotel* im DZ	75
Zusatznacht in Freiburg im Intercity Hotel* im EZ	130
Zuschlag Business-Zimmer (pro Zimmer)	15
Zusatznacht in Basel im Hotel Victoria* im DZ	125
Zusatznacht in Basel im Hotel Victoria* im EZ	225

Ermäßigungen

Ermäßigung für Freifahrt auf DB-Strecken	115
--	------------

*Fahrkarten müssen von den Teilnehmern selbst besorgt werden

Teilnehmerzahl: mindestens 15, max. 35

HÖHEPUNKTE

- 4 Länder auf einen Streich: Deutschland, Schweiz, Italien, Frankreich
- Mont-Blanc-Express nach Chamonix in das berühmteste Bergsteigerdorf
- Mit der Schmalspurbahn nach Zermatt zum Matterhorn
- Schmalspurbahn hinauf auf das Gornergrat mit spektakulärer Panorama-Aussicht auf 27 Viertausender
- Ausflug nach Stresa an den Lago Maggiore mit Besuch der Isola Bella und Isola dei Pescatori
- Volldampf auf der Furka-Bergstrecke
- Panorama-Fahrt über die Lötschberg-Bergstrecke
- Lötschberg en miniature – große Modellbahnwelt im Hotel

INKLUSIVLEISTUNGEN

- ✓ Reiseleitung ab/bis Leipzig bzw. spätestens ab Basel
- ✓ Bahnfahrten 2. Klasse ab/bis jedem Bahnhof in Deutschland und Österreich
- ✓ alle Zugfahrten in der Schweiz ab/bis Basel in der 2. Klasse gemäß Programm
- ✓ alle Platzreservierungen und ICE-Zuschläge
- ✓ 6x Übernachtungen mit Frühstück und Abendessen
- ✓ 1 x Raclette-Essen im Rahmen der Halbpension
- ✓ Gepäcktransfer Bahnhof – Hotel – Bahnhof in Brig
- ✓ Bahnfahrt zum Gornergrat
- ✓ Ausflug Lago Maggiore mit Schiffahrt zu den Borromäischen Inseln
- ✓ Fahrt mit der Furka-Dampfbahn
- ✓ Stadtführung Brig, „Bimmelbahnfahrt“, Besichtigung Stockalperpalast.
- ✓ Besichtigung Modellbahnanlage
- ✓ Ausflug nach Chamonix und Fahrt mit dem Mont-Blanc-Express

**KOMFORT
SCHWEIZ**



 **INKLUSIVE:** Geführte Gruppenreise

 **Wahlweise Bahnfahrt** 1. oder 2. Klasse ab/bis jedem Bahnhof

 **AUF WUNSCH:** Gepäcktransfer ab/bis Zuhause



Majestätische Gipfel und große Panoramen der Schweiz

Die große Schweizer Panoramazug-Reise von St. Moritz bis zum Pilatus

Bernina-Express · Gotthard-Panorama-Express · Monte Generoso · Muottas Muragl

REISEABLAUF: **1. Tag:** Bequeme Anreise & alpine Einstimmung | **2. Tag:** St. Moritz & Muottas Muragl: Panorama über dem Engadin | **3. Tag:** Der Bernina-Express: Von Gletschern zu Palmen | **4. Tag:** Monte Generoso: Aussicht zwischen Alpen & Süden | **5. Tag:** Gotthard-Panorama-Express & Pilatus | **6. Tag:** Pilatus, Luzern & entspannte Heimreise

Diese Reise zeigt die Schweiz in ihrer ganzen Größe: spektakuläre Bahnstrecken durch Hochgebirge, weite Ausblicke von berühmten Gipfeln und ein ganz besonderer Höhepunkt – eine Übernachtung auf dem Pilatus.

Zwischen Engadin, Tessin und Zentral-schweiz erleben Sie Panoramafahrten von Weltrang, eindrucksvolle Landschaftswechsel und komfortables Reisen mit Zeit zum Genießen.

Ihr Reiseleiter: Joachim Stier

IHRE HOTELS:

Sie wohnen in ausgewählten Hotels der gehobenen 3*- und einfachen 4*-Kategorie, die Komfort, gute Lage und angenehme Atmosphäre vereinen. Alle Hotels verfügen über Restaurantbereiche und bieten einen passenden Rahmen für entspannte Abende nach erlebnisreichen Tagen.

HOTEL CORVATSCH* · ST. MORITZ**

Traditionelles Engadiner Haus mit persönlicher Atmosphäre

Das ruhig und zentrumsnah in St. Moritz gelegene Hotel Corvatsch bietet familiäre Schweizer Gastlichkeit, komfortable Zimmer sowie regionale Küche und ist ein idealer Ausgangspunkt für einen entspannten Aufenthalt im Engadin.

HOTEL DE LA PAIX** · LUGANO**

Elegantes Stadthotel mit Tessiner Flair

Das etwas oberhalb des Luganersees gelegene Hotel de la Paix verbindet klassische Eleganz mit mediterranem Flair, bietet komfortable Zimmer, Garten mit Pool sowie regionale und internationale Küche – ideal für genussvolle Tage im Tessin.

HOTEL BELLEVUE* · PILATUS**

Übernachten auf dem Gipfel – ein besonderes Erlebnis

Das traditionsreiche Hotel Bellevue auf dem Pilatus bietet ein einzigartiges Übernachtungserlebnis mit alpiner Ruhe, weitem Panoramablick über die Zentralschweiz und besonderer Atmosphäre hoch über dem Alltag.

Ihre Anreise

Sie reisen individuell nach Basel SBB. Von dort fahren wir um 14:07 Uhr mit dem Intercity über Zürich entlang des Zürichsees weiter und erreichen mit einem Interregio der Rhätischen Bahn am Abend St. Moritz. Die Rückfahrt von Luzern erfolgt gegen 13:00 Uhr mit dem Interregio nach Basel SBB (Ankunft ca. 14:00 Uhr). Basel SBB ist stündlich an den DB-Fernverkehr angebunden, mit Direktverbindungen u. a. aus Berlin, Hamburg und dem Rhein-/Ruhrgebiet; Gäste aus Bayern reisen meist über München und Zürich. Gerne beraten wir Sie zu den besten Verbindungen.

Fahrplanstand: Dezember 2025

Reisetermin(e) und Preise p.P. in €:

22.08. – 27.08.26	
Arrangement im Doppelzimmer	2.475
Einzelzimmerzuschlag	395
<i>*vorbehaltlich Verfügbarkeit und nicht stornierbar</i>	
Zubuchbare Wunscheleistungen	
Gepäcktransfer ab/bis Zuhause	180
Bahnfahrten 1. Klasse DB + Schweiz*	185
Ermäßigungen	
Ermäßigung für Freifahrt auf DB-Strecken	65
<i>*vorbehaltlich Verfügbarkeiten in den Schweizer Touristikzügen, sonst 2. Klasse mit Gruppe</i>	
Teilnehmerzahl: mindestens 20, max. 35	

HÖHEPUNKTE

- Fahrt mit dem Bernina-Express auf der UNESCO-Welterbestrecke
- Panoramablick vom Muottas Muragl mit Abendessen auf dem Berg
- Mediterranes Lebensgefühl in Lugano
- Ausflug auf den Monte Generoso mit Fernblick bis in die Po-Ebene
- Fahrt im Gotthard-Panorama-Express mit Schiffspassage
- Übernachtung auf dem Pilatus – ein alpiner Abschluss mit Weitblick
- Geführter Stadtrundgang durch Luzern

INKLUSIVLEISTUNGEN

- ✔ Bahn-Anreise 2. Klasse ab/bis jedem deutschen Bahnhof
- ✔ Alle Bahnfahrten innerhalb der Schweiz 2. Klasse inkl. Panorama-, Berg- und Schifffahrten laut Programm
- ✔ Übernachtungen inkl. Frühstück
- ✔ Halbpension laut Programm inkl. Spezialitätenessen
- ✔ Abendessen auf dem Muottas Muragl innerhalb der HP
- ✔ Durchgehende qualifizierte DEE-Reiseleitung ab/bis Basel
- ✔ Gepäcktransfers zwischen den Hotels gemäß Reiseverlauf



INKLUSIVE:
Geführte
Gruppenreise



INKLUSIVE:
Bahnfahrten 1. Klasse
ab/bis jedem Bahnhof



INKLUSIVE:
Gepäcktransfer
ab/bis Zuhause

Der Duft von Zitronen kombiniert mit Dolce Vita an der Amalfiküste

Eine Reise in das Licht der Freude und der Zitronen

REISEABLAUF: **1. Tag:** Anreise mit den Zügen der Deutschen Bahn nach Luzern | **2. Tag:** Mailand wir kommen und das letzte Abendmahl erwartet uns | **3. Tag:** Florenz – eine der schönsten Städte der Welt erwartet uns | **4. Tag:** Sorrent | **5. Tag:** Neapel, „Es weihnachtet sehr“ und eine vergessene Stadt | **6. Tag:** Die landschaftliche Schönheit von Capri | **7. Tag:** Pompeji und das Erlebnis einer Schmalspurbahn | **8. Tag:** Amalfiküste - schön und bizarr | **9. Tag:** Fahrt bei max. 300 km/h nach Verona | **10. Tag:** Rückfahrt – jede Reise geht einmal vorbei

Das Land, in dem die Zitronen blühen: Die Amalfiküste zählt zu den schönsten Küsten der Welt und begeistert mit mediterraner Landschaft, UNESCO-Welterbe und italienischem Lebensgefühl. Entlang des Golfs von Neapel und Sorrent erleben wir traumhafte Küstenblicke, die Insel Capri mit ihrem

besonderen Flair sowie das lebendige Neapel, Heimat der Pizza und kulturelles Zentrum Kampaniens. Der Vesuv und die antiken Stätten von Pompeji liegen ganz nah – ein stimmungsvolles Zusammenspiel aus Geschichte, Natur und Dolce Vita.

Ihre Reiseleiterin: Liz Waber

USERE HOTELS:

09. – 10.04.2026 Hotel Waldstätterhof Luzern (4**)**

Das traditionsreiche Hotel Waldstätterhof liegt in bester Lage direkt und wenige Schritte vom Vierwaldstättersee und der historischen Altstadt entfernt.

10. – 11.04.2026 Hotel Galles, Mailand (4**)**

Das Hotel Galles liegt zentral an der Metrostation Lima am Corso Buenos Aires und bietet klimatisierte, individuell gestaltete Zimmer mit WLAN, ein Dachterrassenrestaurant mit Stadtblick, Wellnessbereich sowie schnelle Verbindungen zum Dom und Hauptbahnhof.

11. – 17.04.2026 Hotel Cesara Auguste, Sorrent (4**)**

Das Grand Hotel Cesare Augusto liegt zentral in Sorrent nahe Piazza Tasso und Strand und bietet großzügige, mediterran gestaltete Zimmer, einen Dachgarten mit Pool, Panoramablick sowie ideale Anbindung für Ausflüge an die Amalfiküste.

17. – 18.04.2026 Hotel Leon d'Oro, Verona (4**)**

Das Hotel Leon d'Oro liegt ruhig und zentral zwischen Bahnhof und Altstadt und verbindet klassische Eleganz mit modernem Komfort, großzügigen Zimmern, gepflegter italienischer Küche sowie idealer Lage für einen Spaziergang zur Arena und durch die Altstadt von Verona.

Ihre Anreise

Sie reisen tagsüber individuell mit Zügen der Deutschen Bahn in der gewünschten Klasse via Basel (bis 14:00 Uhr) oder Zürich nach Luzern (bis 15:00 Uhr). Nach Basel bestehen durchgehende ICE-Verbindungen aus Hamburg, Berlin und dem Rhein-Ruhrgebiet, Zürich wird alle zwei Stunden von München erreicht. Von dort sind es nur etwa eine Stunde nach Luzern. Auf der Rückreise erreichen Sie München gegen 14:30 Uhr mit guten Anschlussverbindungen in fast alle Regionen Deutschlands. Gerne beraten wir Sie zu den besten Reiseverbindungen und organisieren Ihre Anreise.

Reisetermin(e) und Preise p.P. in €:

09.04. – 18.04.26	
Arrangement im Doppelzimmer	3.645
Einzelzimmerzuschlag	625
Zubuchbare Wunschleistungen	
Höherwertige Zimmer in Sorrent	auf Anfrage
Teilnehmerzahl: mindestens 15, max. 25	

HÖHEPUNKTE

- Luzern und der Vierwaldstättersee – Auftakt in der Bilderbuch-Schweiz
- Panoramafahrten per Bahn über Gottard- und Brennerlinie
- Mailand: der monumentale Dom und Leonardo da Vincis „Letztes Abendmahl“
- Fahrt im Frecciarossa durch den Apennin bis nach Süditalien
- Florenz – Wiege der Renaissance und Schatzkammer der Kunst
- Sorrent: Zitronenhaine, Steilküste und Blick auf den Golf von Neapel
- Neapel – lebendige Altstadt, Krippenstraße San Gregorio Armeno und Dolce Vita
- Capri – Trauminsel mit Anacapri, Augustusgärten und spektakulären Ausblicken
- Pompeji – eindrucksvolle Zeitreise in die Antike
- Fahrt mit der Schmalspurbahn Circumvesuviana rund um den Vesuv
- Die Amalfiküste – eine der schönsten Küstenstraßen der Welt
- Schiffsfahrt entlang der Amalfitana mit Blick auf Steilküsten und Pastellorte
- Verona – UNESCO-Welterbe, Arena und romantische Altstadt

INKLUSIVLEISTUNGEN

- ✓ Bahnfahrt 1. Klasse (Hin- und Rückfahrt) von jedem deutschen, österreichischen und Schweizer Bahnhof nach Luzern und weiter über Mailand nach Neapel sowie zurück via Verona und München
- ✓ Platzreservierungen in den Zügen
- ✓ Übernachtungen in der gewünschten Zimmer-Art in den beschriebenen Hotels
- ✓ Halbpension und Spezialitätenessen innerhalb der HP
- ✓ Imbisse und Degustationen
- ✓ Alle Ausflüge wie beschrieben
- ✓ Alle Eintrittsgelder
- ✓ Gepäcktransfer ab/bis Zuhause nach Mailand und Neapel sowie zurück von Neapel
- ✓ Alle Transferleistungen/Bahnfahrten laut Programm
- ✓ Ständige DEE-Reiseleitung ab/bis Basel

**FIRST-CLASS
EUROPA**



INKLUSIVE:
Geführte
Gruppenreise



INKLUSIVE:
Bahnfahrten 1. Klasse
ab/bis jedem Bahnhof



INKLUSIVE:
Gepäcktransfer
ab/bis Zuhause

Lago Maggiore – Mediterrane Farben am schönsten See in Norditalien

First-Class-Reise zum blütenreichen Frühlingserwachen oder zum Spätsommerausklang im Goldenen Herbst

REISEABLAUF: **1. Tag:** Bahnreise durch die Schweizer Bergwelt nach Stresa | **2. Tag:** Isola Madre, Isola dei Pescatori und Wohlfühltag in Stresa | **3. Tag:** Fürstlicher Glanz inmitten des Lago Maggiore | **4. Tag:** Klösterliche Einsiedelei und Erholungstag | **5. Tag:** Historischer Glanz und modische Glamourwelt in Mailand | **6. Tag:** Alpine Impressionen am Ortasee | **7. Tag:** Lago Maggiore-Express mit Nostalgie und Romantik | **8. Tag:** Rückreise nach Deutschland



Reisen Sie der Sonne entgegen! Während es hierzulande noch kühl ist, erwacht am Lago Maggiore bereits die Natur zu neuem Leben. Magnolien, Azaleen, Rhododendren und Pfingstrosen verzaubern mit Farben und Düften, während der Spätherbst in Gold- und Rottönen leuchtet. Der elegante Kurort Stresa am Westufer begeistert mit prächtigen Palästen und einem Bilderbuch-Panorama aus schneebedeckten Alpengipfeln und vorgelagerten Inseln. Von hier aus besuchen wir die

berühmten Borromäischen Inseln mit ihren prachtvollen Palästen und Gartenanlagen. Ein Abstecher in die Mode- und Kulturmetropole Mailand sowie eine eindrucksvolle Fahrt mit dem „Lago-Maggiore-Express“ nach Locarno verbinden Bahn-, Schiffs- und Naturerlebnis auf genussvolle Weise. Komfort und stilvolles Ambiente unseres Stammhotels Regina Palace runden diese Reise mit Entspannung und eleganter Urlaubskultur ab.

Ihre Reiseleiterin: Susanne Lehner

Anreise per Bahn

Ihr Ferien-Domizil Stresa erreichen Sie bequem und schnell per Bahn. Von und nach Basel SBB gibt es einmal täglich einen durchgehenden Eurocity-Zug. Wir beraten Sie bei Ihrer Reiseplanung. Gerne organisieren wir für eine entspannte Anreise eine Zwischenübernachtung in Freiburg. Das angebotene Intercity-Hotel liegt direkt im Freiburger Hauptbahnhof.

IHR WOHLFÜHL-HOTEL „HOTEL REGINA PALACE“

Das Hotel Regina Palace bietet uns eine traumhafte Aussicht auf den Lago Maggiore. Die klassisch eingerichteten Zimmer verwöhnen uns mit einem eleganten Ambiente mit Verzierungen aus Blattgold und Kronleuchtern. Das Hotel verfügt über drei Restaurants und eine Bar, in der wir bei Getränken und Cocktails verweilen können.

HÖHEPUNKTE

- Winterliches Panorama in den Schweizer Alpen (April)
- Anreise über die Strecke der Bern-Simplon-Lötschberg-Bahn
- Blumen- und Blütenpracht in mediterran-alpiner Kulisse
- Die weltberühmten Palazzi und Parks der Borromäischen Inseln
- Bahnausflug in die Mailänder Kultur- und Glamour-Welt
- Innenbesichtigung der Mailänder Scala
- Spektakuläre Bahn- und Schiffsreise mit dem „Lago-Maggiore-Express“
- Schmuckvolles 4*-Superior-Hotel mit luxuriöser Ausstattung und edlem Ambiente

INKLUSIVLEISTUNGEN

- ✓ Bahnfahrt 1. Klasse ab/bis jedem deutschen Bahnhof inkl. Platzreservierungen
- ✓ 7 Übernachtungen im 4-Sterne-Hotel „Regina Palace“ inkl. Frühstücksbuffet
- ✓ 1 x Halbpension im Hotel
- ✓ 3 x Abendessen in ausgesuchten Restaurants im Ort
- ✓ 1 x erweitertes Abschlussabendessen
- ✓ 2 Spezialitätenessen in Orta und auf der Isola Bella
- ✓ 2 Halbtages-Ausflüge zu den Borromäischen Inseln
- ✓ Ganztagesausflug zum Ortasee
- ✓ Ganztagesausflug Lago Maggiore Express
- ✓ DEE-Reiseleitung bzw. Basel SBB
- ✓ Örtliche Deutsch sprechende Reiseleitung bei den Ausflügen
- ✓ Sorgloser Gepäcktransport ab/bis Zuhause
- ✓ Kurtaxe
- ✓ Internet

Reisetermin(e) und Preise p.P. in €:

21.04. - 28.04.26 | 02.06. - 09.06.26
02.09. - 09.09.26 | 06.10. - 13.10.26

Grundarrangement im DZ	2.675
Saisonzuschlag Juni und Oktober	75
Saisonzuschlag September	115
Frühbucherrabatt bis 4 Monate vor Anreise	30
Zubuchbare Wunschleistungen	
DZ zur Alleinbenutzung	645
Zimmer garantiert zur Seeseite (pro Zimmer)	930
Vormittags-Ausflug Santa Caterina	45
Ganztages-Ausflug Mailand	95
Zusatznacht in Freiburg im Intercity Hotel* im DZ	75
Zusatznacht in Freiburg im Intercity Hotel* im EZ	130
Business-Zimmer-Zuschlag	20
Zusatznacht in Basel im Hotel Victoria*im DZ	125
Zusatznacht in Basel im Hotel Victoria*im EZ	225
Teilnehmerzahl: mindestens 15, max. 25	

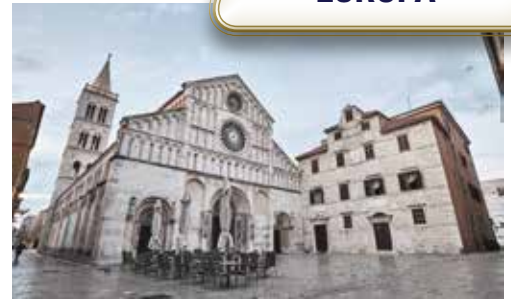

INKLUSIVE:
Geführte
Gruppenreise



INKLUSIVE:
Bahnfahrten 1. Klasse
ab/bis jedem Bahnhof



INKLUSIVE:
Gepäcktransfer
ab/bis Zuhause

Verona und Venetien für Genießer – faszinierende Städte, Villen und kulinarische Genüsse

First-Class-Reise zu den Kulturschätzen im reizvollen Hinterland Venedigs

REISEABLAUF: **1. Tag:** Anreise nach Verona | **2. Tag:** Veronas reiche Baukultur und ein Renaissancegarten | **3. Tag:** Mini-Kreuzfahrt zu den Villen entlang der Brenta | **4. Tag:** Vicenza, Stadt Andrea Palladios | **5. Tag:** Ausflug an den Gardasee | **6. Tag:** Bassano al Grappa und Palladios schönste Villa | **7. Tag:** Heimreise über den Brennerpass

Einst schätzten die Adeligen Venedigs das reizvolle Hinterland und errichteten hier für ihre Sommeraufenthalte prächtige Villen. Seit dem 16. Jahrhundert entstand in Venetien eine europaweit einzigartige Villenkultur, geprägt von den Tempelfronten Palladios und den virtuosen Malereien Tiepolos. Bereits 1786 zeigte sich Johann Wolfgang von Goethe von der Region begeistert. Bis heute hat das Veneto seine landschaftliche Schönheit und den Glanz der Renaissance bewahrt. Davon

zeugen die Kunstschatze in Verona und Vicenza, die eindrucksvollen Villen Palladios und die prachtvollen Gärten. Ein späteres Beispiel venezianischer Villenbaukunst ist die neugotische Villa auf der Isola del Garda aus dem 19. Jahrhundert. Selbst in Bassano al Grappa südlich der Dolomiten finden sich Spuren Palladios. Entdecken Sie mit dem Veneto eine wenig bekannte Perle der Renaissance mit reizvollen Landschaften und kulinarischen Höhepunkten.

Ihr Reiseleiter: Stefan Buske



Anreise per Bahn

Verona ist bequem von München alle 2 Stunden mit den neuen und sehr komfortablen RailJet-Zügen der Österreichischen Bundesbahn (ÖBB) zu erreichen. Die Fahrzeit beträgt knapp 5 ½ Stunden. Um nicht allzu spät in Verona anzukommen, starten wir die gemeinsame Fahrt um 11:32 Uhr in München Hbf. Die Rückfahrt in Verona erfolgt um 09:01 Uhr. München Hbf ist von fast allen Regionen Deutschlands mit stündlichen bzw. halbstündlichen ICE-Verbindungen gut und häufig mit max. 1 Umstieg gut und bequem zu erreichen. Weitere gute Verbindungen – z. B. aus Südwest-Deutschland gibt es durch die Schweiz via Mailand.

Reisetermin(e) und Preise p.P. in €:

02.06. - 08.06.26	
Grundarrangement im DZ	2.765
Doppelzimmer zur Einzelnutzung	620
Teilnehmerzahl: mindestens 15, max. 25	

HÖHEPUNKTE

- Glanzvolle Kulturmetropolen in Verona und Vicenza
- Die schönsten Villen Andrea Palladios, z.T. mit exklusiver Innenführung
- Ganztägige Mini-Kreuzfahrt auf dem Brenta- Kanal entlang zahlreicher Villen des venezianischen Adels
- Ausflug an den Gardasee zur Privatvilla auf der Isola del Garda
- Weinprobe in Bardolino am Gardasee, Prosecco- Probe im Weingut der Villa Sandi und Grappa- Probe in Bassano al Grappa
- Regionale Kulinarik und Abschlussessen in Verona

INKLUSIVLEISTUNGEN

- ✓ Bahnfahrt 1. Klasse mit IC/ EC- oder ICE Zügen von jedem deutschen DB-Bahnhof nach Verona und zurück von Verona
- ✓ Platzreservierungen und Zuschläge in den Zügen
- ✓ Durchgehender Gepäcktransfer ab/bis Zuhause
- ✓ Übernachtungen im 4**** Hotel Giberti in Verona (6 Nächte)
- ✓ 6x Halbpension im Hotel oder regionalen Restaurants, darunter Abschlussessen
- ✓ Transfers laut Ausschreibung (Bahn und Bus)
- ✓ 1 exklusive Weinprobe, eine Prosecco- Weinprobe und 1 Grappa- Probe
- ✓ Alle genannten Ausflüge und Besichtigungen
- ✓ durchgehende DEE-Reiseleitung ab/bis München
- ✓ Örtliche Führungen durch ortsansässige Deutsch sprechende Gästeführer
- ✓ Eintrittsgelder
- ✓ Umfangreiches Informationsmaterial
- ✓ Organisation Ihrer An- und Abreise

Unbeschwert und sorgloses Reisen/Gepäcktransfer

Im Rahmen unseres First-Class-Services ist für Ihre unbeschwerte, bequeme und sorglose Anreise per Bahn ein von uns organisierter Gepäcktransfer von Ihrem Zuhause direkt ins Hotel und wieder zurück zu Ihnen nach Hause inkludiert. Das Gepäck wird 2 Werktage vor Abreise bei Ihnen zu Hause abgeholt und nach der Reise nach einem Werktag wieder zu Hause jeweils von unserem zuverlässigen Logistik- Partner zugestellt.

IHR WOHLFÜHL-HOTEL **** HOTEL GIBERTI, VERONA

Das Hotel ist zentral aber ruhig gelegen, die Arena und der Zugbahnhof sind jeweils nur 500 Meter entfernt. Das gepflegte, neu renovierte Hotel besticht durch ein modernes Design, ohne auf klassische Elemente zu verzichten. Die Zimmer sind in der Deluxe-Kategorie gebucht, höherwertige Zimmer gegen Aufpreis je nach Verfügbarkeit möglich.

**FIRST-CLASS
EUROPA****INKLUSIVE:**
Geführte First-Class-
Gruppenreise**INKLUSIVE:**
Bahnfahrten 1. Klasse
ab/bis jedem Bahnhof**INKLUSIVE:**
Gepäcktransfer
ab/bis Zuhause

Leuchtende Farben zwischen Meran und Dolomiten in Südtirols zauberhafter Bergwelt

Alpenglügen und Tradition vereinen faszinierendes Natur- und Kulturerlebnis mit erlebnisreichen Exkursionen nach Brixen, Bozen, Meran und in die imposanten Dolomiten

REISEABLAUF: **1. Tag:** Bequeme Anreise nach Terenten | **2. Tag:** Fahrt ins Ahrntal mit geistiger und traditioneller Nahrung | **3. Tag:** Ausflug in die Dolomiten und das Grödnertal | **4. Tag:** Schloss Trautmannsdorff und Seilbahnfahrt in Kaltern | **5. Tag:** Bruneck, Kronplatz und Beeindruckendes im Messmer Mountain Museum | **6. Tag:** Bozen und Nostalgiezugfahrt nach Klobenstein | **7. Tag:** Bischofsstadt Brixen und Stiftsführung Kloster Neustift mit Weinverkostung | **8. Tag:** Heimreise

Hier wird jeder verzaubert, Naturtalente genauso wie Kulturliebhaber, denn dieses Reiseziel fesselt mit seiner Vielseitigkeit. Die nördlichste Provinz Italiens ist faszinierend und bietet Erholung und Naturschauspiel von Anfang an: Nostalgie, Tradition und Moderne, Dolomiten und Weinberge, Köstliches von der Brettljause bis zur Weinprobe. Südtirol mit mediterranem Flair baut Brücken zwischen

Kulturen, spricht deutsch und italienisch. Unsere schönen Ausflüge führen uns in beeindruckende Höhen und mit Seilbahn- und Nostalgiezugfahrten zu traumhaften Ausblicken. Tiefe Einblicke in die Bergwelt schenkt uns Reinhold Messners Mountain Museum. Am Abend kehren wir stets zurück in unser gehobenes, zentral gelegenes 4-Sterne-Hotel in Terenten im Pustertal. **Ihr Reiseleiter: Bernd Klaube**

UNSER WOHLFÜHL-HOTEL „FALKENSTEINER HOTEL & SPA SONNENPARADIES“ (4****)

Auf einem ruhigen Sonnenplateau des Pustertals inmitten der Südtiroler Berglandschaft gelegen bietet das Wellnesshotel Erholung und Entspannung.

Das hoteleigene Acqupura SPA bietet auf 650 qm mit einem beheiztem Hallen- und Freibad mit Liegewiese verschiedenen Saunen und Wellnessbädern alles, was wir uns von Top-Wellness erwarten. Alle Zimmer sind mit einem Satelliten-TV, Radio, Safe sowie einem eigenen Bad mit Dusche und WC und einem Balkon ausgestattet. Die von uns gebuchten Standardzimmer sind 23 qm groß. Gegen Aufpreis können die geräumigeren 44 qm großen Suiten gebucht werden.

Das reizende Ambiente, die Zimmer im modern-traditionellen Design, der herzliche, aufmerksame Service und die exzellente Küche sind Garant für erholsamen Aufenthalt im schönen Ambiente von Anfang an. Das Haus mit Komfort und Stil ist der ideale Ausgangspunkt für all unsere Aktivitäten.

Anreise per Bahn

Fahrt von München Hbf mit dem „Brenner-Express“ um 13:34 Uhr. München wird tagsüber einmal pro Stunde von Zügen aus vielen Regionen Deutschlands angefahren. Der Zug fährt durchgehend bis Franzensfeste. Von dort erfolgt ein Bustransfer bis zum Hotel. Die Rückfahrt erfolgt über die gleiche Strecke mit Ankunft in München um 14:27 Uhr, so dass Anschluss-Verbindungen in alle Regionen Deutschlands bestehen. Wir beraten Sie gerne zu Ihren persönlichen An- und Rückreisemöglichkeiten.

Reisetermin(e) und Preise p.P. in €:

23.06. - 30.06.26 + 01.09. - 08.09.26

Grundarrangement im DZ	1.975
Einzelzimmerzuschlag	265
DZ zur Alleinbenutzung - Zuschlag	560
Saisonzuschlag September	65
Aufpreis pro ZimmerSuite	235
Teilnehmerzahl: mindestens 15, max. 25	

HÖHEPUNKTE

- Sagenhafte Mythen und gehobene Kunst im Wallfahrts- und Knappenkirchlein von Kasern
- Traditionelle Kulinarik und erlesene Weine
- Majestätische Bergkulisse in den Dolomiten
- Luis Trenker und das berühmte Grödnertal
- Buntes Markttreiben in Bruneck im Herzen des Pustertals
- Geschichte und Geschichten zu den Bergen im ungewöhnlichen Messmer Mountain Museum auf dem Kronplatz
- Jugendstil, mondäner Kurbetrieb und Palmen in Meran
- Exotische Gartenlandschaften um Schloss Trautmannsdorff
- Reben und schöne Aussichten im Weindorf Kaltern am See
- Pulsierendes Bozen und Bahn-Nostalgie auf dem Bozner Hausberg Ritten
- Pittoreske Gassen und Plätze in Sterzing
- Prächtiger Barock in der Bischofsstadt Brixen und im Kloster Neustift

INKLUSIVLEISTUNGEN

- ✓ Bahnfahrt 1. Klasse ab/bis jedem deutschen Bahnhof inkl. Platzreservierungen
- ✓ 7 Übernachtungen im Falkensteiner Hotel & Spa Sonnenparadies (4****)
- ✓ Halbpension (Abendmenü) während der gesamten Reise
- ✓ 3 x Imbiss
- ✓ Alle Ausflüge wie beschrieben
- ✓ DEE-Reiseleitung ab/bis München
- ✓ Örtliche deutschsprachende Reiseleitung bei den Ausflügen



INKLUSIVE: Geführte First-Class Gruppenreise **INKLUSIVE:** Bahnfahrten 1. Klasse ab/bis jedem Bahnhof **INKLUSIVE:** Gepäcktransfer ab/bis Zuhause

Höhepunkte der Oper zwischen Bodensee und Norditalien

First-Class-Reise zu den Opernfestspielen in Bregenz und Verona

REISEABLAUF: **1. Tag:** Anreise nach Friedrichshafen: Entspannt ankommen am Bodensee | **2. Tag:** Zeppelin-Geschichte und Opernglanz mit „La Traviata“ von Giuseppe Verdi auf dem Bodensee | **3. Tag:** Lindau und Schloss Montfort: Bodensee-Idylle | **4. Tag:** Panoramabahnfahrt über Arlberg und Brenner nach Verona | **5. Tag:** Mantua: Kunst und Macht der Renaissance | **6. Tag:** Gardasee: Sirmione, Schifffahrt und Bardolino | **7. Tag:** Valpolicella, Verona und Oper „Turandot“ in der Arena | **8. Tag:** Heimreise über den Brennerpass

Nur selten lassen sich zwei hochkarätige Opernfestivals in einer Reise vereinen – genau dies bietet unsere exklusive Reise zu den Festspielen in Bregenz und Verona. In Bregenz erleben Sie die Oper La Traviata von Giuseppe Verdi vor der eindrucksvollen Bodensee-Kulisse, inklusive exklusivem Transfer zur Seebühne auf dem historischen Schaufelraddampfer „Hohentwiel“. Der zweite Höhepunkt ist Verdis „Aida“ beim Opernfestival in der Arena di Verona, wo Sie unter dem nächtlichen

Sternenhimmel eine Inszenierung auf höchstem Niveau genießen. Freuen Sie sich auf ein unvergessliches Opernerlebnis!

Den ersten Teil der Reise prägen die landschaftlichen und kulturellen Besonderheiten des Bodensees, den zweiten verbringen Sie in Verona, einer Stadt voller Geschichte, antiker Monumente, mittelalterlicher Kirchen und prächtiger Renaissancepaläste.

Reiseleiter: Stefan Buske

UNTERKÜNFTE

**** Hotel Lukullum, Friedrichshafen

Das 2022 neu erbaute Hotel befindet sich im Herzen von Friedrichshafen, nur wenige Schritte vom Bodensee entfernt. Es besitzt ein Restaurant mit lokaler und internationaler Küche sowie eine Sky-Bar mit großzügiger Dachterrasse. Der Stil des Hotels ist modern und zeitlos-elegant. Die Zimmer sind in der Premium-Kategorie gebucht, höherwertige Zimmer gegen Aufpreis je nach Verfügbarkeit möglich.

****-Superior-Hotel Indigo Grand Hotel des Arts, Verona

Das neu renovierte Boutique-Hotel liegt zentral, der Bahnhof und die Arena sind bequem zu Fuß erreichbar. Das Hotel befindet sich in einem eleganten Jugendstil-Palast aus den 1920er Jahren und besticht durch ein klassisches Design. Zahlreiche Gemälde und Spiegel prägen das kunstvolle und festliche Interieur des Hotels.

Ihre An- und Abreisemöglichkeiten

Ihr Ziel Friedrichshafen erreichen Sie bequem mit der Bahn. Zunächst fahren Sie mit den Fernverkehrszügen der Deutschen Bahn nach Ulm (Ankunft bis ca. 15:00 Uhr) und dann gemeinsam weiter nach Friedrichshafen. Aus vielen Regionen Deutschlands gibt es umsteigefreie ICE-Verbindungen oder mit einem einmaligen Umstieg nach Ulm. Die Weiterfahrt erfolgt gemeinsam am Nachmittag mit Regionalzügen direkt nach Friedrichshafen. Ankunft am späten Nachmittag. Die Rückfahrt von Verona startet um 09.01 Uhr mit dem durchgehenden RailJet (Brenner-Express) direkt nach München Hbf (Ankunft um 14:27 Uhr). Von München bestehen am Nachmittag zahlreiche schnelle ICE-Verbindungen in die meisten deutschen Regionen. Gerne beraten wir Sie bei der Reiseplanung.

Reisetermin(e) und Preise p.P. in €:

01.08. - 08.08.2026	
Arrangement im DZ	3.525
DZ zur Alleinbenutzung	935
Teilnehmerzahl: mindestens 15, max. 25	

HÖHEPUNKTE

- Zwei Opernhöhepunkte mit hochwertigen Karten in Bregenz und der Arena di Verona
- Exklusive Festspielfahrt mit dem historischen Raddampfer „Hohentwiel“ inkl. Menü
- Lindau mit seiner einzigartigen Insel Altstadt und Schiffsausflug zum Schloss Montfort
- Zeppelin-Museum Friedrichshafen – Technikgeschichte von Weltrang
- Eindrucksvolle Panoramabahnfahrt über Arlberg- und Brennerpass
- Renaissancekunst in Verona und Mantua
- Gardasee-Erlebnis mit Schifffahrt von Sirmione nach Bardolino
- Zwei exklusive Weinproben in Bardolino und im Valpolicella
- Regionale Kulinarik und feines Abschlusssessen in Verona

INKLUSIVLEISTUNGEN

- ✓ Bahnfahrt 1. Klasse mit IC/ EC- oder ICE Zügen von jedem deutschen DB-Bahnhof nach Friedrichshafen und zurück von Verona
- ✓ Platzreservierungen und Zuschläge in den Zügen
- ✓ Durchgehender Gepäcktransfer ab/bis Zuhause
- ✓ Übernachtungen im 4**** Hotel Lukullum (3 Nächte)
- ✓ Übernachtungen im 4**** Superior-Hotel Indigo Grand Hotel des Arts (4 Nächte)
- ✓ 7x Halbpension im Hotel oder regionalen Restaurants, darunter Abschlusssessen
- ✓ Gute Tickets (mittige Plätze) für die Oper „La Traviata“ in Bregenz (Kartenwert 134 €)
- ✓ Sehr gute Tickets (Parkett auf bequemen Stühlen) für die Oper „Turandot“ in Verona (Kartenwert 210 €)
- ✓ Transfers laut Ausschreibung (Bahn und Bus)
- ✓ Zwei exklusive Weinproben
- ✓ Alle genannten Ausflüge und Besichtigungen
- ✓ DEE-Reiseleitung ab Ulm bzw. Friedrichshafen bis Verona
- ✓ Örtliche Führungen durch ortsansässige Deutsch sprechende Gästeführer
- ✓ Eintrittsgelder
- ✓ Umfangreiches Informationsmaterial

**FIRST-CLASS
EUROPA**



INKLUSIVE:
Geführte First-Class
Gruppenreise



INKLUSIVE:
Bahnfahrten 1. Klasse
ab/bis jedem Bahnhof



INKLUSIVE:
Gepäcktransfer
ab/bis Zuhause

Emilia-Romagna – Ein Fest für die Sinne

Genuss- und Kulturreise durch Italiens kulinarisches Herzland. Mit stilvollem Reiseausklang in Mailand und Rückreise durch die Schweiz

REISEABLAUF: **1. Tag:** Anreise nach Innsbruck – Auftakt vor alpiner Kulisse** | **2. Tag:** Innsbruck – über den Brenner nach Bologna** | **3. Tag:** Bologna – Stadt der Arkaden & die Colli Bolognesi** | **4. Tag:** Modena & Maranello – Balsamico und Ferrari** | **5. Tag:** Ferrara – Renaissance & Weiterfahrt nach Rimini** | **6. Tag:** Ravenna & Comacchio – Mosaiken und Lagunen** | **7. Tag:** San Marino & San Leo – Geschichte hoch über der Adria** | **8. Tag:** Rimini – Zeit für Genuss und Muße** | **9. Tag:** Rimini – Bologna – Verona – Mailand** | **10. Tag:** Rückreise durch die Schweiz**

10-tägige geführte First-Class-Bahnreise von München über Innsbruck nach Bologna und Rimini. Eine Reise für Genießer und Kulturliebhaber: Die Emilia-Romagna verbindet große Geschichte, weltberühmte Küche und italienische Lebenskunst zu einem sinnlichen Gesamterlebnis – entspannt, komfortabel und begleitet von erstklassiger Reiseleitung. **Ihre Reiseleiterin: Liz Waber**

IHRE WOHLFÜHLHOTELS

Innsbruck – Hotel AC by Marriott (1. Nacht)

Für den entspannten Auftakt unserer Reise übernachten wir im modernen Hotel AC by Marriott Innsbruck. Das Haus überzeugt mit zeitgemäßem Design und einer sehr praktischen Lage nahe des Hauptbahnhofs – ideal für eine unkomplizierte An- und Weiterreise.

Bologna – Hotel NH Villanova (3 Nächte)

In Bologna wohnen wir im komfortablen 4-Sterne-Hotel NH Villanova, das moderne Ausstattung und ruhige Lage bietet. Die zeitgemäßen Zimmer verfügen über Bad/WC, Klimaanlage, WLAN, TV und Safe. Ein reichhaltiges Frühstück startet den Tag, und die großzügigen Aufenthaltsbereiche sorgen für Entspannung nach den Besichtigungen.

Rimini – Hotel Polo (4 Nächte)

In Rimini wohnen wir im 4-Sterne-Hotel Polo in idealer Lage zwischen Strand und Altstadt. Die komfortablen Zimmer bieten u. a. Bad/WC, Klimaanlage, WLAN und TV. Ein abwechslungsreiches Frühstück startet den Tag, und Spaziergänge an der Promenade lassen ihn stimmungsvoll ausklingen.

Mailand – Hotel GLAM Milano (letzte Nacht)

Zum Abschluss wohnen wir im modernen, zentral am Hauptbahnhof gelegenen Hotel GLAM Milano – ideal für den Stadtrundgang (Dom, Galleria, Scala außen) und das gemeinsame Abschlusssessen.

Ihre Anreise

Sie reisen individuell von Ihrem Wohnort in der 1. Klasse und mit kleinem Gepäck jeweils für 1 Übernachtung nach München und von dort weiter um 15:23 Uhr nach Innsbruck. Die Rückfahrt von Mailand erfolgt ca. 10:00 Uhr mit Ankunft in Basel SBB um ca. 15:00 Uhr. Gäste aus Österreich und der Schweiz treffen unterwegs auf die Reisegruppe. Nach München und von Basel SBB bestehen aus allen Regionen Deutschlands häufige und zum Teil sehr schnelle ICE-Verbindungen. Besonders aus dem Raum Berlin-Mitteldeutschland ist die Anreise durch die neue Hochgeschwindigkeitsstrecke sehr schnell geworden. Die Rückfahrt nach Österreich und in den Großraum München erfolgt via Zürich. Wir beraten Sie gerne zu Ihren persönlichen An- und Rückreisemöglichkeiten. Auf Wunsch ist eine Fluganreise nach/von München möglich.

Reisetermin(e) und Preise p.P. in €:

31.08. – 09.09.26	
Arrangement im DZ	3.565
DZ zur Alleinbenutzung	475
Zubuchbare Wunschleistungen	
Aufpreis für Zimmer mit Meerblick	auf Anfrage
Teilnehmerzahl: mindestens 15, max. 25	

HÖHEPUNKTE

- Alpenüberquerung im Railjet über den Brenner
- Innsbruck – Olympiastadt vor alpiner Kulisse
- Bologna – älteste Universitätsstadt Europas
- Modena & Maranello – Balsamico-Tradition und Ferrari-Legende
- Parma – Schinken- und Käseverkostung
- Ferrara – Renaissance-Stadt (UNESCO-Welterbe)
- Ravenna – byzantinische Mosaiken von Weltrang
- Adriastandort Rimini mit Ausflügen ins Umland
- San Marino & Gradara – mittelalterliche Höhepunkte
- Mailand – Dom, Galleria & Scala (außen)
- Rückreise durch die Schweiz via Gotthard-Basistunnel

INKLUSIVLEISTUNGEN

- ✓ Bahnfahrt 1. Klasse mit IC/EC- oder ICE Zügen von jedem deutschen, österreichischen oder Schweizer Bahnhof via München nach Innsbruck und weiter nach Bologna sowie zurück von Rimini via Mailand.
- ✓ Platzreservierungen und Zuschläge in den Zügen
- ✓ 9 Übernachtungen in den genannten Hotels oder gleichwertig in Rimini (4x), Bologna (3x), Innsbruck (1x) und Mailand (1x)
- ✓ 9 x Halbpension inkl. Spezialitätenessen und 1 Abschluss-Abendessen im Rahmen der HP
- ✓ Weinprobe und Degustationen
- ✓ Schinken- und Käseverkostung
- ✓ Alle genannten Ausflüge und Besichtigungen
- ✓ Alle notwendigen Transfers
- ✓ Gepäcktransfer ab/bis Ihrem Zuhause
- ✓ Organisation Ihrer An- und Abreise
- ✓ DEE-Reiseleitung ab München bis Basel
- ✓ Örtliche Führungen durch ortsansässige deutschsprachige Gästeführer
- ✓ Eintrittsgelder



INKLUSIVE:
Geführte First-Class
Gruppenreise



INKLUSIVE:
Bahnfahrten 1. Klasse
ab/bis jedem Bahnhof



INKLUSIVE:
Gepäcktransfer
ab/bis Zuhause

Dolce Vita in der liebevollen Toskana

Genuss, Kultur und Erlebnis pur - Bella Italia auf einer einzigartigen First-Class-Bahnreise exklusiv erleben!

REISEABLAUF: **1. Tag:** Anreise nach Luzern am Vierwaldstätter See | **2. Tag:** Weiterfahrt Luzern – Mailand – Genua – Ligurische Küste | **3. Tag:** Montecatini Alto | **4. Tag:** Lucca und Montecarlo | **5. Tag:** Pisa und der Schiefe Turm | **6. Tag:** Florenz, Perle der Renaissance | **7. Tag:** Siena | **8. Tag:** San Gimignano | **9. Tag:** Montecatini - Stresa | **10. Tag:** Brenner-Express nach München - Zuhause

Die Toskana liegt nicht in Italien, sondern Italien liegt in der Toskana – dieses berühmte Zitat bringt das Lebensgefühl dieser einzigartigen Region auf den Punkt. Unsere Reise führt Sie entspannt per Bahn ins Herz der Toskana, Inbegriff von Dolce Vita, Kultur und Genuss. Sanfte Hügel, Zypressenalleen, Weinberge, Olivenhaine und charmante Landhäuser prägen die unverwechselbare Landschaft. Historische Städte, bedeutende Kunstschatze und kulinarische Höhepunkte machen diese Rundreise zu einem

Erlebnis für Kultur- und Genussliebhaber gleichermaßen.

Ihre Reiseleiterin: Gisella Oberg



IHRE WOHLFÜHLHOTELS

Das **4-Sterne Hotel Puccini** in Montecatini Terme ist ein beliebtes Hotel, das seit 1935 Gäste empfängt. Die 35 Zimmer sind elegant eingerichtet und verfügen über Annehmlichkeiten wie Klimaanlage, Fernseher und WLAN. Zur weiteren Ausstattung gehören ein Safe und eine Minibar. Die von uns gebuchten Superior-Zimmer sind die höherwertigeren Zimmer des Hotels. Das hauseigene Restaurant bietet eine Auswahl an köstlichen Gerichten. Die Bar bietet eine gemütliche Atmosphäre, in der Sie bei einem Getränk entspannen können. Das Hotel liegt zentral in Montecatini Terme und in der Nähe von Thermalquellen und Einkaufszentren. Die Excelsior Terme ist nur wenige Minuten Fußweg entfernt. Der Bahnhof ist auch mit einem kurzen Fußweg zu erreichen.

Für die Zwischenübernachtungen in Luzern haben wir das **4****- Continental Park Hotel Luzern** ganz in der Nähe des Bahnhofs und in Stresa das **4****- Hotel Regina Palace** gebucht.

Ihre Anreise

Sie reisen individuell in der 1. Klasse und bequem mit kleinem Gepäck für eine Nacht via Basel nach Luzern. Die Abfahrt in Basel erfolgt um 14:03 Uhr. Am nächsten Tag geht es über den Gotthard, Mailand und entlang der ligurischen Küste weiter in die Toskana. Die Rückreise von Montecatini führt mit einer Zwischenübernachtung durch die Emilia Romagna via Bologna nach Mailand und weiter nach Stresa am Lago Maggiore. Am letzten Tag reisen Sie von Stresa über Simplon und Lötschberg zurück nach Basel, Ankunft ca. 15:30 Uhr. Basel SBB ist gut an das deutsche ICE-Netz angebunden, über Karlsruhe und Mannheim bestehen Verbindungen in alle Regionen. Gäste aus Süddeutschland reisen via München und Zürich nach Luzern bzw. von Stresa zurück. Gerne beraten wir Sie individuell und buchen auf Wunsch eine Zwischenübernachtung.

HÖHEPUNKTE

- Hochgeschwindigkeitsfahrt im „Frecciarossa“
- Panoramafahrten durch die Alpen und entlang der Ligurischen Riviera
- Luzern: Romantische Altstadt mit der weltberühmten Kapellbrücke
- Erlebnis und Genuss mit landestypischen Köstlichkeiten
- Spezialitäten-Kochkurs in einer traditionsreichen Fattoria
- Florenz: Auf den Spuren der Medici und Schatztruhe der Renaissance
- Montecatini Terme: Wohlfühlort mit Italiens ältester Standsseilbahn
- Pisa: Der Schiefe Turm am „Platz der Wunder“
- Siena: Der schönste Rathaus-Platz der Welt
- San Gimignano: Mittelalterliche Wolkenkratzer im „New York des Mittelalters“
- Chianti: Weinprobe im uralten Anbaugebiet
- Lago Maggiore: Alpenglühend und mediterrane Atmosphäre

INKLUSIVLEISTUNGEN

- ✓ Bahnfahrt 1. Klasse ab/bis jedem deutschen Bahnhof (und Österreich) via Luzern nach Prato und zurück von Montecatini via Mailand und Stresa
- ✓ Platzreservierungen und Zuschläge
- ✓ 1 Übernachtung im 4-Sterne Continental Park Hotel, Luzern
- ✓ 7 Übernachtungen im 4-Sterne-Hotel Ariston, Montecatini Terme
- ✓ 1 Übernachtung im 4-Sterne Regina Palace, Stresa
- ✓ Halbpension inklusive Spezialitätenessen
- ✓ Spezialitäten-Imbisse bzw. Degustationen
- ✓ Alle genannten Ausflüge inkl. Eintritte während der gesamten Reise soweit nicht als Wunschausflug bezeichnet
- ✓ Gepäcktransport per Sondertransfer ab/bis Zuhause (1 Koffer pro Person)
- ✓ deutschsprachige, örtliche Reiseleitung bei den Ausflügen und Stadtführungen

Reisetermin(e) und Preise p.P. in €:

03.10. - 12.10.26	
Arrangement im DZ	2.825
DZ zur Alleinbenutzung	535
Zubuchbare Wunschleistungen	
Flug-Anreise mit Lufthansa/Swiss nach Zürich	auf Anfrage
Teilnehmerzahl: mindestens 12, max. 20	

**FIRST-CLASS
EUROPA**



HÖHEPUNKTE

- Lyon – lebendige Geschichte im Tal der Rhône
- Barcelona - die Schöne am Mittelmeer mit katalanischer Lebensfreude
- Abendessen im Pueblo Español
- Heilige Stätten und Bergbahnen in Montserrat
- Maurisches und jüdisches Erbe in Cordoba
- Sevilla – pulsierendes Herz von Andalusien mit wundervoller Altstadt und Wiege des Flamencos
- Ronda – Ursprung des Stierkampfes und auf Felsen gebaut
- Jerez de la Frontera – Edler Sherry und die königlich Spanische Hofreitschule
- Malaga – die Hafenstadt, die schöner ist als man denkt
- Granada mit Alhambra – prächtige maurische Architektur
- Madrid – prachtvolle Metropole zwischen Tradition und Moderne
- Toledo – Schmelztiegel der Religionen
- Spanische Spezialitäten-Essen und Degustationen
- Mittagessen in einem spanischen Landhaus
- Paris – immer wieder faszinierend – mit Abschluss-Abendessen im „schönsten Wartesaal Europas“

 <p>INKLUSIVE: Geführte First-Class-Gruppenreise</p>	 <p>INKLUSIVE: Bahnfahrten 1. Klasse ab/bis jedem Bahnhof</p>	 <p>INKLUSIVE: Gepäcktransfer ab/bis Zuhause</p>
--	---	--

Königstour durch Spanien

15-tägige Bahn-Rundreise: Einmalige Route: Frankfurt/Straßburg – Lyon – Barcelona – Sevilla – Jerez – Ronda – Malaga – Cordoba – Granada – Madrid - Toledo - Barcelona – Paris – Karlsruhe/Frankfurt

REISEABLAUF: **1. Tag:** Anreise nach Lyon | **2. Tag:** „UNESCO-Weltkulturerbe und französisches Savoir-vivre“ | **3. Tag:** „Barcelona, die bunte Schönheit“ | **4. Tag:** „Montserrat – Besuch des Heiligen Bergs“ | **5. Tag:** Sevilla – die Schöne Andalusiens | **6. Tag:** Sevilla von den schönsten Seiten | **7. Tag:** Tagesausflug nach Jerez de la Frontera | **8. Tag:** Sevilla - Ronda – Costa del Sol | **9. Tag:** Malaga – schöner als man denkt | **10. Tag:** Maurisches Erbe in Córdoba | **11. Tag:** Fahrt per Bahn nach Granada und Madrid | **12. Tag:** Madrid - Royale Pracht in Spaniens Hauptstadt | **13. Tag:** Ausflug Toledo | **14. Tag:** „Auf in die Stadt der Liebe“ | **15. Tag:** „Adieu Paris“

Erleben Sie eine neue Art des Reisens: ganz ohne Flug geht es auf die iberische Halbinsel und vor Ort komfortabel mit den modernen Hochgeschwindigkeitszügen AVE von Stadt zu Stadt. Mit bis zu 300 km/h erreichen Sie in rund 2 Stunden jeweils die Städte Barcelona, Madrid und Sevilla. Entdecken Sie faszinierende Metropolen, reizvolle Landschaften und sonnenverwöhntes Spanien. Höhepunkte sind Montserrat, Toledo, Sevilla, Jerez de la Frontera, Ronda, Marbella und Málaga. Diese besondere Bahnreise verbindet katalanische und andalusische Lebensfreude – ideal für Bahnliebhaber und Nichtflieger. *Ihr Arnold Kühn*

Unbeschwerte Anreise/Gepäcktransfer

Für die unbeschwerte Anreise organisieren wir einen Gepäcktransfer von Ihrem Zuhause nach Barcelona ins Hotel und von dort wieder zurück zu Ihrem Zuhause. Für die Zwischenübernachtungen in Lyon bzw. Paris benötigen Sie kleines Gepäck. Während der Rundreise sorgen wir auch für einen durchgehenden Gepäckservice.

UNSERE UNTERKÜNFTE:

Sie übernachten in sehr guten First-Class-Hotels (4* bzw. 4*Superior internationaler Standard) in Lyon (1x), Barcelona (4 x) Sevilla (3x), Malaga (3x), Madrid (2x) und Paris (1x)

Anreise per Bahn

Sie reisen individuell in der 1. Klasse mit kleinem Gepäck von Ihrem Wohnort nach Frankfurt (Ankunft bis ca. 13:45 Uhr). Von dort fahren Sie gemeinsam im durchgehenden TGV nach Lyon, mit Zustiegsmöglichkeiten in Mannheim, Karlsruhe, Baden-Baden, Strasbourg und Mulhouse. Am nächsten Tag geht es im direkten TGV von Lyon nach Barcelona. Die Rückfahrt erfolgt mit dem TGV von Barcelona nach Paris. Von Paris reisen Sie weiter, die Ankunft an den Zielbahnhöfen erfolgt am Nachmittag. Die Fahrtzeit nach Frankfurt, Köln oder Stuttgart beträgt von Paris Aca. 3 bis 4 Stunden, mit Anschlussverbindungen in nahezu alle Regionen. Die jeweils schnellsten Verbindungen werden für Sie ausgewählt. Auf Wunsch sind frühere An- oder spätere Abreisen sowie Flug-An- oder Rückreisen, z. B. nach/von Barcelona oder zurück von Paris, gegen Aufpreis buchbar.

Reisetermin(e) und Preise p.P. in €:

18.03. - 01.04.26 30.09. - 14.10.26		
	März	Oktober
Grundarrangement im DZ	5.925	6.125
Zuschlag DZ zur Alleinbenutzung	1.745	1.975
Zubuchbare Wunschleistungen		
Flug-Anreise nach/von Barcelona bzw. Rückflug von Paris	auf Anfrage	
Teilnehmerzahl: mindestens 15, max. 25		

INKLUSIVLEISTUNGEN

- ✔ Bahnfahrt 1. Klasse ab/bis jedem deutschen, österreichischen und Schweizer Bahnhof nach Lyon/von Paris
- ✔ Bahnfahrten 1. Klasse in Frankreich und Spanien
- ✔ Platzreservierungen
- ✔ 14 Übernachtungen in sehr guten First-Class-Hotels (4***/4****S Landeskategorie) lt. Reiseverlauf
- ✔ Halbpension (Frühstücksbuffet und Abendessen)
- ✔ Spezialitätenessen im Rahmen der HP
- ✔ Imbisse und Degustationen gemäß Programm
- ✔ Alle genannten Stadtbesichtigungen
- ✔ Ausflüge und Besichtigungen lt. Programm inklusive Eintrittsgebühren, soweit nicht als fakultativ angegeben
- ✔ alle Transfers
- ✔ durchgehender Gepäckservice ab/bis Zuhause und während der Bahnfahrten
- ✔ örtliche deutschsprachige Führungen und Besichtigungen
- ✔ DEE-Reisebegleitung ab/bis Frankfurt
- ✔ Umfangreiches Informationsmaterial

Eintritte inklusive:

- ✔ Sagrada Familia und Park Güell in Barcelona
- ✔ Kloster in Montserrat mit Likörverköstigung
- ✔ Kathedrale und Alcazar in Sevilla
- ✔ Flamenco Show in Sevilla
- ✔ Reitschule Vorführung in Jerez de la Frontera
- ✔ Weingutbesichtigung "Fundador" mit Sherry-Weinprobe in Jerez de la Frontera
- ✔ Stierkampfarena, Don Bosco Haus und Colegiata in Ronda
- ✔ Mezquita in Córdoba
- ✔ Alhambra in Granada
- ✔ Festung in Toledo



HÖHEPUNKTE

- ▶ im TGV durch Elsass, Burgund und Vaucluse sowie entlang der französischen Mittelmeerküste
- ▶ Panorama-Bahnfahrt über die Gotthard-Bahn durch die Gipfelwelt der Schweizer Alpen
- ▶ Prachtvolles Blütenmeer beim Rosenfest in der Villa Ephrussi (Maitermin)
- ▶ Blumenreiche und bunte Festumzüge in Nizza (Februartermin)
- ▶ Luxus und Glamour in Cannes
- ▶ Auf den Spuren des „Gendarmen von Saint-Tropez“ (Maitermin)
- ▶ Einzigartiges Zitronenfest in Menton (Februartermin)
- ▶ Faszinierende Bahnfahrt mit grandioser Streckenführung über die Tenda-Bahn
- ▶ Pittoreske Dörfer, glamouröse Villen und palmengesäumte Promenaden entlang der Küste
- ▶ Mondäne Welten im Fürstentum Monaco
- ▶ Einzigartige Ausblicke vom malerischen Bergdorf Sain-Paul-de Vence
- ▶ Art Déco, betörende Düfte, leuchtende Farben und die Kunst großer Meister
- ▶ Turin – die Residenz der Savoyer Könige
- ▶ Spezialitätenessen und mediterrane Küche

INKLUSIVLEISTUNGEN

- ✓ Bahnfahrt 1. Klasse mit IC/EC- oder ICE Zügen von jedem deutschen DB-Bahnhof nach Lyon und zurück von Turin
- ✓ Bahnfahrt 1. Klasse Lyon - Nizza
- ✓ Bahnfahrt 2. Klasse Nizza - Tenda - Cuneo - Turin
- ✓ Platzreservierungen und Zuschläge in den Zügen
- ✓ 6 Übernachtungen im 4****-Beau Rivage Nice bzw. im 4****-Hotel Nice Riviera
- ✓ Jeweils 1 Zwischenübernachtung in First-Class-Hotels (4****S) in Lyon und Turin
- ✓ 6 x Halbpension im Hotel oder regionalen Restaurants
- ✓ 1 x Mittagessen im La Colombe d'Or im Rahmen der HP
- ✓ 1 Abschluss-Abendessen im Rahmen der HP
- ✓ 1 x Mittagimbiss
- ✓ Alle Ausflüge und Besichtigungen
- ✓ Transfers laut Ausschreibung
- ✓ durchgehender Gepäcktransfer ab/bis Zuhause
- ✓ Organisation Ihrer An- und Abreise
- ✓ Gruppen-Reiseleitung ab Frankfurt bis Basel
- ✓ Eintrittsgelder
- ✓ Kurtaxe und Internet
- ✓ Umfangreiches Informationsmaterial
- ✓ Örtliche Führungen durch ortsansässige deutschsprachige Fremdenführer
- ✓ Eintrittsgelder
- ✓ Umfangreiches Informationsmaterial

INKLUSIVE: Geführte First-Class-Gruppenreise

INKLUSIVE: Bahnfahrten 1. Klasse ab/bis jedem Bahnhof

INKLUSIVE: Gepäcktransfer ab/bis Zuhause

Frühlingserwachen an der Côte d'Azur oder Blumenpracht an der sonnenverwöhnten Côte d'Azur

Durch die winterlichen Schweizer Alpen zur sonnenverwöhnten französischen Riviera zum Zitronenfest in Menton und dem prachtvollen Blumenkorso in Nizza (22.02. – 02.03.26) oder mit Hochgeschwindigkeit und durch die Schweizer Alpen zur blühenden französischen Riviera mit prachtvollem Rosenfest in Nizza (30.04. – 08.05.05.26)

REISEABLAUF: **1. Tag:** Anreise nach Lyon | **2. Tag:** Bahnfahrt Lyon – Marseille – Nizza | **3. Tag:** „Italienisches Flair in Nizza“ | **4. Tag:** „Mittelalterliches Èze und üppig-bunter Blumenkorso in Nizza“ oder Rosenfest in der Villa Ephrussi“ (Termin Mai) | **5. Tag:** Fürstliches Monaco | **6. Tag:** „Menton mit italienischem Flair, pastellfarbenen Häuserfassaden und bedeutendem Botanischen Garten“ | **7. Tag:** „Romantisches Bergdorf und Glamour in Cannes“ | **8. Tag:** „Spektakuläre Tendabahn nach Turin“ | **9. Tag:** Abschied und Heimreise

Anreise per Bahn

Sie reisen individuell in der 1. Klasse mit kleinem Gepäck nach Frankfurt (Ankunft bis ca. 13:45 Uhr). Von dort erfolgt die gemeinsame Fahrt im durchgehenden TGV nach Lyon, mit Zustiegsmöglichkeiten in Mannheim, Karlsruhe, Baden-Baden, Strasbourg und Mulhouse. Die Rückreise führt von Turin über Mailand mit dem Eurocity nach Basel SBB (Ankunft ca. 15:00 Uhr) und anschließend weiter Richtung Karlsruhe und Mannheim. Anschlussverbindungen bestehen in nahezu alle Regionen; Gäste aus Süddeutschland und Österreich reisen über Zürich. Die komfortabelsten Verbindungen werden für Sie ausgewählt, frühere An- oder spätere Rückreisen sind gegen Aufpreis möglich.



UNSERE UNTERKÜNFTE:

******Hotel Mercure Lyon Part Dieu**

Das Hotel der gehobenen Mittelklasse liegt nur 3 Minuten vom Bahnhof entfernt. Die geräumigen Superior-Zimmer mit Bad lassen auf ca. 30m² keine Komfort-Wünsche offen.

******Hotel Nice Riviera**

Das elegante Hotel liegt zentral im Herzen der Stadt. Zum Strand und der Promenade des Anglais sind es nur 8 Gehminuten

*******Grand Hotel Sitea**

Das luxuriöse 5-Sterne Hotel liegt im Zentrum von Turin. Das hoteleigene Restaurant Carignano ist mit einem Michelin Stern ausgezeichnet

Reisetermin(e) und Preise p.P. in €:

22.02. – 02.03.26 | 30.04. – 08.05.26

	Februar	Mai
Grundarrangement im DZ	3.025	3.375
Zuschlag DZ zur Alleinbenutzung	645	985
Zuschlag Doppelzimmer „Komfort“ im Hotel Nice Riviera	auf Anfrage	
Teilnehmerzahl: mindestens 15, max. 25		

**FIRST-CLASS
EUROPA****INKLUSIVE:**
Geführte First-Class-
Gruppenreise**INKLUSIVE:**
Bahnfahrten 1. Klasse
ab/bis jedem Bahnhof**INKLUSIVE:**
Gepäcktransfer
ab/bis Zuhause

Blütezeit im Garten Frankreichs – Das Loiretal

Majestätische Schlösser, sanfte Flusslandschaften und französische Lebensart**REISEABLAUF:** **1. Tag:** Ankommen zwischen Rhein, Ill und Europa | **2. Tag:** Von Straßburg ins Herz des Loiretals | **3. Tag:** Schloss der Damen und Wein vom Fluss aus | **4. Tag:** Gärten, Kunst und Leonardo da Vinci | **5. Tag:** Könige, Macht und Renaissancearchitektur | **6. Tag:** Wasser, Wein und Handwerk | **7. Tag:** Abschied vom Garten Frankreichs

Elegante Schlösser, weite Flusslandschaften und die leise Noblesse französischer Lebensart: Diese Reise führt Sie mit Muße und Tiefgang durch das Loiretal – den „Garten Frankreichs“. Entspannt per Bahn reisen Sie von der europäischen Metropole Straßburg ins

Herz Frankreichs, entdecken berühmte Renaissance-Schlösser, kosten regionale Weine und genießen zum Abschluss zwei Nächte in einem stilvollen Loire-Schloss. Eine Reise für Kultur- und Genussliebhaber, die das Besondere schätzen.

Ihre Reiseleiterin: Liz Waber

UNSERE UNTERKÜNFTE

3***-Superior Hotel Le Grand Straßburg

Das traditionsreiche Hotel Le Grand liegt direkt gegenüber dem Hauptbahnhof von Straßburg und ermöglicht eine besonders bequeme An- und Abreise. Altstadt, Münster und das Viertel „Petite France“ sind fußläufig erreichbar. Komfortable Zimmer mit moderner Ausstattung sowie ein reichhaltiges Frühstücksbuffet bieten einen angenehmen Start in den Tag.

4****Hotel LABE Tours

Das moderne 4-Sterne-Hotel LABE liegt zentral nahe dem Bahnhof von Tours und bietet einen stilvollen Rahmen für den Aufenthalt im Loiretal. Komfortable Zimmer mit modernem Design, Klimaanlage, TV und WLAN sorgen für angenehmes Wohnen. Die Lage eignet sich ideal für Spaziergänge durch die Altstadt und zu den lebendigen Plätzen von Tours.

4****-Superior Hotel Château de Rochecotte, Coteaux-sur-Loire

Zum Abschluss der Reise wohnen wir zwei Nächte im eleganten Château de Rochecotte, einem Schloss aus dem 18. Jahrhundert oberhalb der Loire. Das ehemalige Refugium Talleyrands vereint historischen Charme und modernen Komfort. Stilvoll eingerichtete Zimmer mit Blick auf Park oder Loiretal sowie das hauseigene Restaurant mit regionaler Küche machen diesen Aufenthalt zu einem genussvollen Finale.

Anreise per Bahn

Die Anreise beginnt mit einer Bahnfahrt nach Frankfurt, Mannheim, Karlsruhe oder Offenburg (Ankunft bis ca. 13:30 Uhr in Frankfurt). Von dort fahren wir mit dem TGV (ab ca. 14:00 Uhr) direkt nach Straßburg; aus nahezu allen Regionen Deutschlands bestehen schnelle Direktverbindungen. Am Folgetag reisen wir per Bahn weiter nach Orléans. Die Rückfahrt erfolgt von Tours über Paris und von dort gegen Mittag zurück nach Deutschland. Die Fahrzeit nach Frankfurt, Köln oder Stuttgart beträgt knapp über 3 bis ca. 4 Stunden. Von diesen Bahnhöfen bestehen Anschlussverbindungen in nahezu alle Regionen. Die jeweils schnellsten und komfortabelsten Zugverbindungen werden für Sie ausgewählt. Auf Wunsch sind frühere An- oder spätere Abreisen sowie eine Rückreise ab Paris per Flug (ggf. gegen Aufpreis) buchbar.

Reisetermin(e) und Preise p.P. in €:

19.06. - 25.06.2026Grundarrangement im DZ **2.975**Einzelzimmerzuschlag **630****Teilnehmerzahl: mindestens 15, max. 25**

HÖHEPUNKTE

- Geführte Stadtbesichtigung in Straßburg (UNESCO-Welterbe)
- Historisches Orléans – Stadt der Jeanne d'Arc
- Renaissance-Schlösser Chambord, Chenonceau, Chaumont und Azay-le-Rideau
- Clos Lucé – auf den Spuren von Leonardo da Vinci
- Weinkreuzfahrt auf dem Fluss Cher mit Verkostung
- Besuch eines traditionsreichen Loire-Weingutes
- Künstlerische und historische Stadtführung in Tours
- Fachwerkmantik in Blois
- Gärten und zeitgenössische Kunst in Chaumont-sur-Loire
- Genussvolle regionale Küche

INKLUSIVLEISTUNGEN

- ✓ Bahnfahrten 1. Klasse ab/bis jedem deutschen, österreichischen und Schweizer Bahnhof nach Straßburg und zurück von Paris inkl. Platzreservierungen
 - ✓ Bahnfahrten in Frankreich 1. Klasse (soweit vorhanden)
 - ✓ Gepäcktransport von Zuhause zum Hotel an der Loire und wieder zurück (1 Koffer pro Teilnehmer)*
 - ✓ Alle Transfers und Busfahrten laut Programm
 - ✓ 6 Übernachtungen in den genannten Hotels oder gleichwertig
 - ✓ Halbpension inkl. Spezialitäten-Essen laut Programm
 - ✓ Alle Besichtigungen, Eintritte und Führungen
 - ✓ Weinkreuzfahrt mit Verkostung
 - ✓ Örtliche deutschsprachige Reiseleitungen
 - ✓ Durchgehende Reiseleitung durch Die Eisenbahn Erlebnisreise
 - ✓ Umfangreiche Reiseunterlagen
- * gilt für Abholung in Deutschland, Abholungen in anderen Ländern eventuell mit Aufpreis

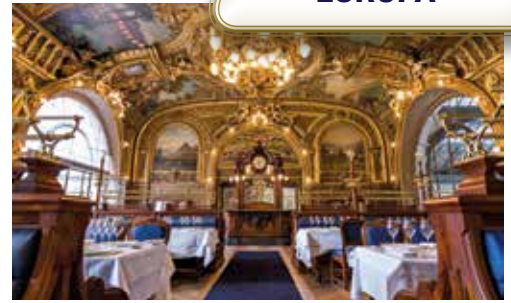

INKLUSIVE: Geführte First-Class-Gruppenreise

INKLUSIVE: Bahnfahrten 1. Klasse ab/bis jedem Bahnhof

INKLUSIVE: Gepäcktransfer ab/bis Zuhause

Der „Himmel auf Erden“ im Loire-Tal und im Périgord -

Genussreiche Tage im Land der 1.001 Burgen und Schlösser

Reiseroute: Straßburg – Tours – Loire-Schlösser – Bordeaux – Sarlat – Château de Beynac – Château de Marqueyssac – Höhlen von Lascaux – Rocamadour – Cahors – Souillac - Paris

REISEABLAUF:

1. Tag: Anreise nach Straßburg | **2. Tag:** TGV-Fahrt ins Loiretal | **3. Tag:** Königliche Schlösser und Genuss an der Loire | **4. Tag:** Welterbe-Hochburg Bordeaux | **5. Tag:** Château de Beynac und Hängende Gärten von Marqueyssac | **6. Tag:** Sarlat, die Denkmalsstadt und tiefrote Weine in Cahors | **7. Tag:** Rocamadour, Trüffelzug und Foie Gras | **8. Tag:** Grotte von Lascaux und „das schwarze Gold“ | **9. Tag:** Von Souillac nach Paris | **10. Tag:** Heimreise ab Paris

Zwischen Zentralmassiv und Weinbergen gelegen, begeistert das Périgord mit idyllischen Landschaften, mittelalterlichen Städtchen, Schlössern und reicher Geschichte. Die Region gilt als Geheimtipp im Südwesten Frankreichs und als herausragende Genuss-Hochburg.

Eindrucksvolle Architektur und eine exzellente Küche prägen das Bild. Trüffel, Pasteten und Weine machen das Périgord zu einem Paradies für Feinschmecker – eine Region, in der französische Lebensart auf besonders genussvolle Weise erlebbar sind.

Ihre Reiseleiterin: Liz Waber

UNSERE UNTERKÜNFTE

3***-Superior Hotel Le Grand Straßburg

1.-2. Tag: Hotel Best Western Plus Monopole Metropole****, Straßburg

2.-4. Tag: Le Grand Hotel De Tours****, Tours

4.-9. Tag: Hotel Plaza Madeleine****, Sarlat

9.-10. Tag: Hotel Holiday Inn Bastille****, Paris oder in gleichwertigen Hotels

Für die Übernachtungen haben wir attraktive, gut gelegene 4****-Hotels ausgewählt, die Komfort und Wohlfühlatmosphäre bieten. In Straßburg liegt das Best Western Plus Monopole Metropole ideal in fußläufiger Nähe zum Hauptbahnhof und zur Altstadt. Auch das Le Grand Hotel De Tours befindet sich direkt am Bahnhof und nahe der Altstadt. In der Altstadt von Sarlat übernachten wir im Plaza Madeleine, das für seine sehr guten Bewertungen und den hervorragenden Service geschätzt wird. Für die letzte Nacht fiel die Wahl aufgrund des Abschluss-Abendessens im Restaurant Le Train Bleu bewusst auf ein Hotel nahe dem Gare de Lyon: Das Holiday Inn Paris - Bastille ist nur wenige Gehminuten entfernt und bietet internationalen 4-Sterne-Standard mit Art-Déco-Flair.

Anreise per Bahn

Die Anreise erfolgt per Bahn nach Karlsruhe oder Offenburg* (Ankunft gegen Mittag). Aus nahezu allen Regionen Deutschlands bestehen schnelle Direktverbindungen mit den Fernzügen der Deutschen Bahn. Die Rückfahrt von Paris erfolgt ebenfalls gegen Mittag, die Ankunft am Zielort am Nachmittag. Die Fahrzeit von Paris nach Frankfurt, Köln oder Stuttgart beträgt rund 3 bis 4 Stunden, von dort bestehen Anschlüsse in fast alle Regionen. Für Sie wählen wir die jeweils schnellsten und komfortabelsten Zugverbindungen. Auf Wunsch sind frühere An- oder spätere Abreisen sowie eine Rückreise ab Paris per Flug (ggf. gegen Aufpreis) buchbar.

Reisetermin(e) und Preise p.P. in €:

02.10 - 11.10.26

Grundarrangement im DZ **4.235**

Einzelzimmerzuschlag **715**

Teilnehmerzahl: mindestens 15, max. 25

HÖHEPUNKTE

- Straßburg – Europastadt und elsässische Lebensart
- Hochgeschwindigkeitsfahrt im TGV
- Tours und das Loiretal mit den imposanten Königsschlössern
- Bordeaux – Paradies für Wein- und Welterbefans
- Sarlat – Romantische Perle wie aus der Zeit gefallen
- Château de Beynac – Thronender Wächter über der Dordogne
- Château de Marqueyssac – Verspieltes Gartenparadies
- Grotte von Lascaux – Die „Sixtinische Kapelle“ aus der Urzeit
- Trüffelzug hoch über der Dordogne
- Rocamadour – Heiliges Felsen-Städtchen in der Schlucht von Alzou
- Cahors – Kunst und Geschichte am Lot
- Paris – mit Chic und Genuss zum Abschluss der Reise

INKLUSIVLEISTUNGEN

- ✓ Bahnfahrt 1. Klasse von jedem deutschen Bahnhof nach Karlsruhe bzw. Offenburg und zurück von Paris
- ✓ TGV-Hochgeschwindigkeitsfahrt 1. Klasse Straßburg – Le Mans
- ✓ Bahnfahrt von Le Mans nach Tours und von Bordeaux nach Sarlat
- ✓ Intercité Zugfahrt 1. Klasse Souillac - Paris
- ✓ 9 Übernachtungen in den genannten 4****-Hotels in Straßburg (1x), Tours (2x), Sarlat (5x) und Paris (1x)
- ✓ 8x Halbpension inkl. Spezialitätenessen
- ✓ Delikatessen-Verkostungen: Wein, Trüffel, Gebäck, Gänseleberpastete
- ✓ Alle genannten Ausflüge und Besichtigungen inkl. Eintritte, soweit nicht als fakultativ beschrieben
- ✓ Alle nötigen Transfers
- ✓ Gepäcktransfer ab/bis Zuhause nach Tours und Sarlat sowie zurück von Sarlat
- ✓ Örtliche, deutschsprachige Führungen
- ✓ DEE-Reisebegleitung vs. ab Karlsruhe/Offenburg bis Frankfurt bzw. Köln bzw. bis Karlsruhe (abhängig von Anzahl der Buchungen zu den Zielbahnhöfen)
- ✓ Umfangreiches Informationsmaterial

**FIRST-CLASS
EUROPA**

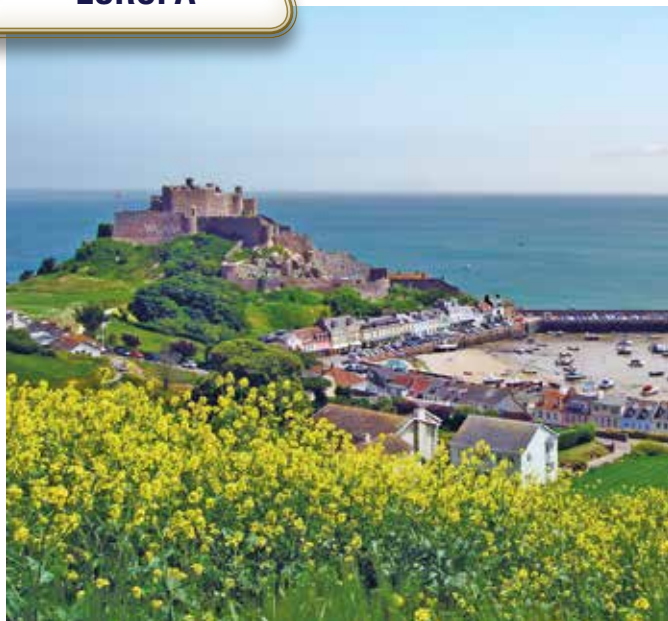

 **INKLUSIVE:** Geführte First-Class-Gruppenreise

 **INKLUSIVE:** Bahnfahrten 1. Klasse ab/bis jedem Bahnhof

 **INKLUSIVE:** Gepäcktransfer ab/bis Zuhause

Die Kanalinseln entdecken

Geheimnisvolle Inseln im Ärmelkanal mit französischem Flair und englischem Lifestyle

Straßburg – Rennes – St. Malo - Mont St. Michel – Cancale - Kanalinseln Jersey, Guernsey, Sark - Paris

REISEABLAUF:

1. Tag: Willkommen in Straßburg | **2. Tag:** Fahrt in die Bretagne | **3. Tag:** Besichtigung von St. Malo | **4. Tag:** Mont St. Michel, Austern in Cancale. | **5. Tag:** Fährfahrt nach Jersey zu den blühenden Gärten und bizarren Küsten | **6. Tag:** Inselrundfahrt auf Jersey | **7. Tag:** Üppige Flora und steile Klippen auf der Nachbarinsel Guernsey (Wunschausflug) | **8. Tag:** Ausflug nach Sark | **9. Tag:** St. Helier und Jersey | **10. Tag:** Mit Hochgeschwindigkeit nach Paris | **11. Tag:** Rückreise

Die Kanalinseln verbinden britischen Lebensstil mit französischem Flair und begeistern mit mildem Klima, blühenden Gärten, malerischen Küsten und lebendigen Hafenstädtchen. Ausgangspunkt ist das historische St. Malo mit Ausflügen zum Mont-Saint-Michel, bevor die Fähre nach Jersey übersetzt. Die Reise beginnt in Straßburg und endet stilvoll in Paris mit Stadtrundfahrt und genussvollem Abschlussabendessen. **Unsere Reiseleiterinnen Gisella Oberg + Susanne Lehner**

UNSERE UNTERKÜNFTE:

Für die Reise haben wir sorgfältig ausgewählte, gut gelegene 4****-Hotels vorgesehen. In Straßburg wohnen wir im Hotel Le Grand nahe Hauptbahnhof und Altstadt. In St. Malo erwartet uns das Hotel Mercure Balmoral in Bahnhofsnähe und fußläufig zum Meer. Auf Jersey übernachten wir im stilvollen Hotel de France, zentral gelegen und für seinen freundlichen Service geschätzt. Für den Abschluss in Paris wohnen wir nahe dem Gare de Lyon im Holiday Inn Paris - Bastille, ideal zum stilvollen Abschiedsessen im Le Train Bleu.

- 1. – 2. Tag – Straßburg: Hotel Le Grand, Strasbourg (3***Superior)**
- 2. – 5. Tag – St. Malo Hotel Mercure „Balmoral“ (4****)**
- 5. – 10. Tag – St. Helier Jersey Hotel „De France“ (4****S)**
- 10. – 11. Tag - Paris: Hotel „Holiday Inn Bastille“ (4****S) oder gleichwertige Hotels**

Anreise per Bahn

Die Anreise erfolgt per Bahn nach Frankfurt, Mannheim, Karlsruhe oder Offenburg (Ankunft bis ca. 13:30 Uhr in Frankfurt). Von dort fahren wir mit dem TGV (ab ca. 14:00 Uhr) direkt nach Straßburg. Aus ganz Deutschland bestehen schnelle Anschlussverbindungen. Die Rückfahrt von Paris erfolgt gegen Mittag mit Ankunft am Nachmittag von Paris. Die Fahrzeit nach Frankfurt, Köln oder Stuttgart beträgt gut 3 bis ca. 4 Stunden, mit weiteren Anschlüssen in nahezu alle Regionen. Die jeweils schnellsten und komfortabelsten Verbindungen werden für Sie ausgewählt; frühere An- oder spätere Abreisen sowie eine Rückreise ab Paris per Flug sind gegen Aufpreis möglich.

Reisetermin(e) und Preise p.P. in €:

- 07.05. - 17.05.26** (Rhododendron- und Orchideen-Blüte)
- 20.06. - 30.06.26** (Rosenblüte)
- 29.08. - 08.09.26** (Hortensien-Blüte)
- 19.09. - 29.09.26** (Blüte der Jersey Lilies)

Reisepreis im Doppelzimmer	3.725
Zubehörende Wunscheleistungen	
Aufpreis Doppelzimmer zur Alleinbenutzung + Einzelzimmer auf Jersey	825
Aufpreis Doppelzimmer zur Alleinbenutzung (alle Hotels)	1.085
Saisonzuschlag Juni + August	165
Saisonzuschlag September	75
Teilnehmerzahl: mindestens 15, max. 25	

HÖHEPUNKTE

- Hochgeschwindigkeitsfahrt im TGV mit über 300 km/h
- Maritimer Ausflug durch die Bretagne ins Austerndorf Cancale
- Monumentale Sakralbauten – Abtei Mont St. Michel
- Wohlfühlaufenthalt auf der Kanalinsel Jersey
- Üppige Flora und bizarre Küsten auf Guernsey
- Traumhafte Parkanlage auf Sark
- St. Malo - pittoreske Korsaren-Stadt mit romantischem Flair
- Pulsierende Metropole Paris
- Stilvolles Abschluss-Abendessen im „Le Train Bleu“

INKLUSIVLEISTUNGEN

- ✓ Bahnfahrt 1. Klasse von jedem deutschen Bahnhof nach Straßburg und zurück von Paris
- ✓ TGV-Hochgeschwindigkeitsfahrten 1. Klasse Straßburg - Rennes und Rennes - Paris
- ✓ 10 Übernachtungen in den genannten First-Class-Hotels in Straßburg (1x), St. Malo (3 x) und St. Helier auf Jersey (5x) sowie in Paris (1x)
- ✓ 10x Halbpension inkl. Spezialitätenessen
- ✓ 1 Lobster-Essen auf Jersey
- ✓ Austern-Imbiss in Cancale
- ✓ Alle genannten Ausflüge und Besichtigungen inkl. Eintritte, soweit nicht als fakultativ beschrieben
- ✓ Alle nötigen Transfers
- ✓ Gepäcktransfer ab/bis Zuhause nach St. Malo und von dort zurück
- ✓ Örtliche deutschsprachige Führungen
- ✓ DEE-Reisebegleitung ab Karlsruhe/Offenburg bis Köln oder Frankfurt
- ✓ Umfangreiches Informationsmaterial



 <p>INKLUSIVE: Geführte Gruppenreise</p>	 <p>Wahlweise Bahnfahrt 1. oder 2. Klasse ab/bis jedem Bahnhof</p>	 <p>AUF WUNSCH: Gepäcktransfer ab/bis Zuhause</p>
--	--	---



Kulturelle Perlen im majestätischen Brüssel und Flandern

Kunst, Architektur und Lebensart zwischen Atomium, Grachten und Rubens

REISEABLAUF: **1. Tag:** Anreise via Köln nach Brüssel und erster Stadtbummel | **2. Tag:** Stadtrundfahrt und Eisenbahnmuseum | **3. Tag:** Brügge und Gent - feinste Schokolade, Grachten und prachtvolle Häuser | **4. Tag:** Antwerpen – Rubens, Diamanten und die „Kathedrale des Verkehrs“ | **5. Tag:** Abschiedsbummel und Heimreise

Brüssel, diese majestätische und so liebenswerte Hauptstadt des Königreichs Belgien mit all ihren beeindruckenden und unverzichtbaren Sehenswürdigkeiten, mit ihrem reichen kulturellen, gastronomischen und architektonischen Angebot ist unser Standort für wundervolle Tage und Ausgangspunkt für erlebnisreiche Ausflüge nach Gent, Brügge und Antwerpen. Von bekannten

Bauwerken, wie das Atomium über königliche Prachtkirchen und -gebäude zu romantischer Grachtenfahrt, dem Duft belgischer Schokolade, typischen Leckereien bis hin zu der Vielfalt des bunten und lebendigen Antwerpens ist alles dabei. Und auch ein ganz außergewöhnliches Eisenbahnmuseum darf nicht fehlen – Sie werden staunen. Ganz sicher!

Reiseleiter: Sascha M. Salzig

UNSER HOTEL PARK INN CENTRE MIDI

Unsere Unterkunft: Radisson Blu Hotel Brussels Gare du Midi
Das moderne 4-Sterne-Hotel liegt direkt am Bahnhof Brüssel-Midi und bietet ideale Voraussetzungen für eine komfortable Städtereise. Großzügige, stilvoll eingerichtete Zimmer mit Klimaanlage, Kaffee- und Teezubereitung, kostenfreiem WLAN sowie Restaurant und Bar. Die Altstadt ist bequem per Tram oder zu Fuß (ca. 15 Minuten) erreichbar. Die Standard-Zimmer entsprechen internationalem Standard, sind modern und zweckmäßig eingerichtet, bieten aber mit 26 qm ausreichend Platz. Sie verfügen über ein Queensize-Bett (große Matratze) oder zwei getrennte Betten. Alle Zimmer verfügen über eine Kaffee- oder Tee-Aufbereitungsmaschine. Gegen Aufpreis können die größeren Superior-Zimmer mit 36 qm Größe und weiteren Annehmlichkeiten gebucht werden. Die „RBG Bar“ bietet eine vielfältige Auswahl an alkoholischen und alkoholfreien Getränken, darunter Cocktails des Hauses und belgische Biere. Entdecken Sie die Speisekarte mit köstlichen Snacks, kleinen Platten oder internationalen Klassikern wie Pizza und Hamburgern, die das Getränk Ihrer Wahl ergänzen. Die malerische Terrasse bietet die ideale Atmosphäre, um sich zurückzulehnen, zu entspannen und die Aussicht zu genießen.

Ihre Anreisemöglichkeiten

Wir reisen mit dem durchgehenden „ICE-International“ von Frankfurt Hbf (ab 12:29 Uhr) mit Zustiegen in Frankfurt-Flughafen, Siegburg/Bonn, Köln Hbf (ab 13.43 Uhr) und Aachen. Die Rückfahrt erfolgt über den gleichen Weg mit Ankunft in Köln um 14:15 Uhr und Frankfurt Hbf um 15:31 Uhr. Zu den Bahnhöfen in Frankfurt sowie nach Köln bestehen aus fast allen Regionen Deutschlands gute, schnelle und umsteigefreie Anschluss-Verbindungen. Gerne beraten wir Sie zu Ihrer besten und komfortabelsten Anreise.

Reisetermin(e) und Preise p.P. in €:

25.05. - 29.05.26	
24.08. - 28.08.26	
Arrangement im DZ	1.325
DZ zur Alleinbenutzung	285
Zubuchbare Wunschleistungen	
Bahnfahrt 1. Klasse (nur An- und Abreise nach/von Brüssel)	140
Gepäcktransport ab/bis Zuhause pro Koffer (Hin- und Rücktransport)	120
Teilnehmerzahl: mindestens 15, max. 25	

HÖHEPUNKTE

- Brüssel, die Stadt der interessanten architektonischen Gegensätze
- Das Atomium – weltberühmtes Denkmal einer Weltausstellung
- Brügge und Gent – die Perlen Flanderns inkl. Grachtenfahrt
- „Süße Versuchung“ in einer Chocolaterie mit Pralinenherstellung
- Rubens und Diamantenhändler in Antwerpen
- Spezialitätenessen am Abend in guten Restaurants
- Die „Train World“ in Brüssel – eines der umfassendsten Eisenbahnmuseen
- Abschluss-Abendessen in der Brüsseler „Fressgasse“

INKLUSIVLEISTUNGEN

- ✓ Bahnfahrt 2. Klasse ab/bis jedem deutschen Bahnhof inkl. Platzreservierungen
- ✓ 4 Übernachtungen im 4****-Hotel Radisson Blu Brussels Gare Midi
- ✓ 4 x Spezialitätenessen in Restaurants außerhalb des Hotels
- ✓ Alle Ausflüge wie beschrieben
- ✓ DEE-Reiseleitung ab/bis Frankfurt oder Köln
- ✓ Örtliche deutschsprechende Reiseleitung bei den Ausflügen

**FIRST-CLASS
EUROPA****INKLUSIVE:**
Geführte
Gruppenreise**INKLUSIVE:**
Bahnfahrten 1. Klasse
ab/bis jedem Bahnhof**INKLUSIVE:**
Gepäcktransfer
ab/bis Zuhause

Dampfzug-Romantik und wilde Landschaften in Wales

Erlebnisreise auf die britische Insel – zu romantischen Museumsbahnen, mittelalterlichen Burgen und rauen Küsten

Route: Köln – Brüssel – Eurostar (Kanaltunnel) – London – Bath – Cardiff – Westküste Wales – Conwy – York – Hull – Rotterdam – Köln

REISEABLAUF: **1. Tag:** Anreise nach Brüssel – europäischer Auftakt der Reise | **2. Tag:** Mit dem Eurostar durch den Kanaltunnel – London | **3. Tag:** Bath – römisches Erbe und UNESCO-Welterbe – Weiterfahrt nach Cardiff | **4. Tag:** Devil's Bridge & Vale of Rheidol Railway – Dampfromantik pur | **5. Tag:** Snowdon Mountain Railway – Gipfelerlebnis und Conwy Castle | **6. Tag:** Welsh Highland Railway & Portmeirion – Bahn, Natur und Genuss | **7. Tag:** Pontcysyllte-Aquädukt – UNESCO-Welterbe – Fahrt nach York | **8. Tag:** York & National Railway Museum – Fähre nach Rotterdam | **9. Tag:** Rotterdam – Rückreise nach Deutschland

Das kleine Wales an der Westküste Großbritanniens bietet eine einzigartige Mischung aus Naturschönheiten, historischen Orten und Entdeckungstouren mit historischen Dampfzügen, deren historische Lokomotiven unsere Panoramawagen schnaufend, stampfend und qualmend über Berg und Tal, entlang mäandernder Flüsse und durch wilde Schluchten ziehen. Es geht hinauf zum höchsten Berg und hinunter bis an die traumhafte Küste. Wir tauchen ein in die Jahrtausende alte Geschichte mit ihren Sagen, Mythen und Legenden. Wir besuchen Schlösser, Gartenparadiese und imponierende Städte, schippern über ein Aquädukt und unternehmen im National Railway Museum in York einen Ausflug in die Urgeschichte der Eisenbahn. Ein Höhepunkt ist zweifelsfrei die Fahrt mit dem top-modernen Hochgeschwindigkeitszug EUROSTAR in 2 Stunden von Brüssel durch den Kanaltunnel nach London.

Ihr Reiseleiter: Christian Matz

UNTERBRINGUNG

Wir übernachten in guten, für Ausflüge praktisch gelegenen Hotels (3*/4*) sowie eine Nacht an Bord der Fähre Hull–Rotterdam. Geplante Unterkünfte (oder ähnlich):

- **Brüssel: Radisson Blu (Gare Midi) – fußläufig zum Bahnhof Brüssel-Midi (1 Nacht)**
- **Reading: Penta Hotel Reading (1 Nacht)**
- **Cardiff: Leonardo Cardiff (1 Nacht)**
- **Nordwales (Bangor oder Llandudno): 3* Hotel (3 Nächte)**
- **York: Holiday Inn York (1 Nacht)**
- **Fähre: Hull – Rotterdam (1 Nacht an Bord)**

Ihre An- und Abreisemöglichkeiten

Hinreise: Individuelle Anreise per Bahn/ICE von Ihrem Heimatbahnhof nach Köln oder Frankfurt. Weiterfahrt im durchgehenden ICE nach Brüssel-Midi ab Frankfurt Hbf um 12:34 Uhr mit Halt in Frankfurt-Flughafen und Köln Hbf (ab 13:47 Uhr), Ankunft am Nachmittag.

Rückreise: Nach Ankunft in Rotterdam Transfer zum Bahnhof und Weiterfahrt über Amsterdam mit ICE-Zügen Richtung Rheinland, Frankfurt und Berlin mit Halten u. a. in Oberhausen, Düsseldorf, Köln Hbf, Frankfurt-Flughafen, Frankfurt Hbf, Hannover Hbf und Berlin Hbf. Zu den Halten bestehen meist DB-Anschlüsse aus nahezu allen Regionen Deutschlands. Gerne unterstützen wir Sie bei der Wahl der Verbindung.

Reisetermin(e) und Preise p.P. in €:

12.09. - 20.09.26	
Reisepreis im DZ	4.145
Einzelzimmer-Zuschlag	755
Teilnehmerzahl: mindestens 15, max. 25	

HÖHEPUNKTE

- 9-tägige geführte Gruppenreise für Eisenbahnliebhaber – mit den schönsten Strecken, Stationen und Geschichten im Mutterland der Eisenbahn
- Einmaliges Hochgeschwindigkeits-Erlebnis: mit dem Eurostar durch den Kanaltunnel nach London
- Heritage-Highlights in Wales: Fahrten mit Vale of Rheidol Railway, Snowdon Mountain Railway und Welsh Highland Railway
- UNESCO & Geschichte: Bath, Conwy Castle, Pontcysyllte-Aquädukt und York
- Genuss-Momente inklusive: klassischer Afternoon Tea und ein Abendessen im traditionellen Pub
- Auf Wunsch unbeschwert reisen: Gepäcktransfer ab/bis Zuhause (Hinweg nach Brüssel, Rückweg ab Rotterdam)

INKLUSIVLEISTUNGEN

- ✓ Bahnfahrt 1. Klasse ab/bis jedem Bahnhof in Deutschland, Österreich und Schweiz nach Brüssel und zurück von Rotterdam
- ✓ Eurostar-Fahrt Brüssel – London Premium-Class
- ✓ Alle Bahnfahrten in England und Wales 1. Klasse, soweit vorhanden
- ✓ Gepäcktransfer Zuhause – Brüssel/Rotterdam – Zuhause
- ✓ Durchgehender Gepäcktransfer ab London bis zur Fähre
- ✓ 7 x Übernachtung in den genannten Hotels
- ✓ 1 x Übernachtung an Bord der Fähre in einer Außenkabine
- ✓ Halbpension während der gesamten Reise
- ✓ 1 x Afternoon Tea
- ✓ Busgestellungen/Transfers wie im Programm vorgesehen
- ✓ 1x Abendessen in einem traditionellen Pub
- ✓ Heritage-Bahnfahrten mit den genannten Museumsbahnen
- ✓ Besichtigungen laut Programm inkl. Eintritte (u. a. Conwy Castle, Bodnant Gardens, Portmeirion, Pontcysyllte-Aquädukt-Bootsfahrt, National Railway Museum)
- ✓ Teilweise zusätzliche örtliche deutschsprachige Reisebegleitung



 **INKLUSIVE:** Geführte First-Class-Gruppenreise

 **INKLUSIVE:** Bahnfahrten 1. Klasse ab/bis jedem Bahnhof

 **INKLUSIVE:** Gepäcktransfer ab/bis Zuhause

Die traumhafte Welt der Fjorde im Sommer Norwegens

Großartige Naturschauspiele im Land der Trolle, Wasserfälle und eindrucksvollen Gebirgswelten

REISEABLAUF: 1. Tag: Anreise nach Kiel | 2. Tag: Oslo und Göteborg – skandinavische Metropolen | 3. Tag: Dovrebahn – Trondheim | 4. Tag: Krönungsstadt Trondheim | 5. Tag: Trondheim – Fjord-Minikreuzfahrt mit Postschiff | 6. Tag: Bergen – die Perle Norwegens | 7. Tag: Bergen – Panorama-Ausflug Auerlandsfjord und Flam-Bahn | 8. Tag: Bergen – mit dem Bergen-Express zurück nach Oslo | 9. Tag: Oslo Fährfahrt auf einer Luxusfähre von Oslo nach Kiel | 10. Tag: Heimreise von Kiel

Erleben Sie Norwegen von seiner schönsten Seite: spektakuläre Bahnstrecken führen durch grüne Täler, Wälder, Fjorde und über weite Hochebenen. Mit berühmten Linien wie Flåmbahn, Dovrebahn und Bergenbahn genießen Sie grandiose Natur aus komfortablen Zügen. Vom Wasser aus entdecken Sie die ungezähmte Küste auf Ausflugsschiffen und der legendären Postschiffroute. Höhepunkte sind die faszinierenden Städte Göteborg, Oslo, Trondheim und Bergen – eine einzigartige Entdeckungsreise durch Skandinavien.

Anreise per Bahn

Sie reisen individuell mit der Bahn 1. Klasse von Ihrem Wohnort nach Kiel an. Ihr Reiseleiter erwartet Sie am Kieler Hbf. Die Rückfahrt erfolgt nach der Ausschiffung über die gleichen Linien. Alternativ können Sie eine Anreise per Flug nach Göteborg bzw. Oslo und zurück von Oslo wählen. Die Reise beginnt dann jeweils einen Tag später und endet einen Tag früher. Wir beraten Sie gerne zu Ihren besten Reiseverbindungen.

UNSERE UNTERKÜNFTE*:

Die Übernachtungen bei der An- und Abreise nach/von Norwegen erfolgen auf den Komfort-Fähren der Stena Line und Color Line. Die Unterbringung erfolgt in Doppel-Außenkabinen bzw. Einzel-Innenkabinen. In Norwegen übernachten wir in den First-Class-Hotels Thon-Slottsparken in Oslo (2x), Best Western Plus Bakeriet (2x) und Komfort-Superior-Hotel Zander K in Bergen (2x). Die Postschiff-Passage von Trondheim nach Bergen auf einem Schiff der traditionsreichen Reederei „HURTIGRUTEN“ in einer Doppel-Außenkabine bzw. Einzel-Innenkabine.

In Norwegen übernachten wir in sehr guten 4* First-Class-Hotels.

Oslo: Zwei Übernachtungen im Hotel Clarion the Hub

Trondheim: Zwei Übernachtungen im Clarion Hotel Trondheim

Bergen: Zwei Übernachtungen im Hotel Scandic Ørnen oder in gleichwertigen Hotels

Die Übernachtung auf der Postschiff-Passage von Trondheim nach Bergen auf einem der modernen Schiffe der Reederei „HAVILA“ erfolgt in einer Doppel-Innenkabine bzw. Einzel-Innenkabine.

UNBESCHWERTES REISEN MIT UNSEREM GEPÄCKTRANSFER:

Für Ihre Reise in Schweden und Norwegen ist ein durchgängiger Gepäcktransfer organisiert. Ihr Gepäck wird 2 Werktage vor Abreise bei Ihnen zu Hause abgeholt, zur Fähre nach Kiel transportiert und nach der Reise innerhalb eines Werktages wieder nach Hause zugestellt – zuverlässig durch unseren Logistik-Partner.

Reisetermin(e) und Preise p.P. in €:
22.06. - 01.07.26 | 20.07. - 29.07.26
03.08. - 12.08.26

	August	Juni/ Juli
DZ/Doppelkabine	3.735	3.815
EZ- und Einzelkabinenzuschlag (innen)	1.045	1.045
Zubuchbare Wunschleistungen		
Aufpreis für 2-Bett-Außen-Kabinen auf Schiffspassagen	250	250
Aufpreis für Außenkabinen für Alleinreisende*	275	275
* Zzgl. Zuschlag auf den Preis für Einzelzimmer/ Einzelkabine		
Ermäßigungen		
Eigenanreise bzw. Ermäßigung für Freifahrt* auf DB-Strecken		150
*Freifahrt für Eisenbahner, Begleitpersonen von Behinderten oder DB-Bahncard100; Fahrkarten müssen von den Teilnehmern selbst besorgt werden		
Teilnehmerzahl: mindestens 15, max. 25		

HÖHEPUNKTE

- Beeindruckende Landschaften auf der Dovre- und Bergenbahn
- Feen, Wasserfälle und spektakuläre Linienführung auf der Flåmbahn
- Schiffspassage zwischen steilen Felswänden im Aurlands- und Naeroyfjord
- Schnupper-Kreuzfahrt auf einem Postschiff von Trondheim nach Bergen auf der legendären Postschiff-Route
- Busfahrt auf der Panorama-Straße von Bergen nach Gudvangen
- Stadtbesichtigungen in Göteborg, Oslo, Trondheim und Bergen

INKLUSIVLEISTUNGEN

- ✓ Bahnfahrt 1. Klasse ab / bis jeden DB-Bahnhof nach Kiel und zurück
- ✓ Fährfahrten von Kiel nach Göteborg sowie von Oslo nach Kiel
- ✓ jeweils 1 Übernachtung bei Hin- und Rückreise an Bord der Fähren in Ihrer gewünschten Kabinenart (Basis 2-Bett-innen; Einzelkabinen innen)
- ✓ Schiffspassage auf einem Havila-Postschiff von Trondheim nach Bergen mit einer Übernachtung an Bord in einer 2-Bett-Innenkabine/ Einzel-Innenkabine
- ✓ 4 Übernachtungen in First-Class-Hotels (4****) in Trondheim (2x) und Oslo (2x)
- ✓ 2 Übernachtungen in einem zentral gelegenen 3***Superior-Hotel in Bergen
- ✓ Bahnfahrten in Schweden und Norwegen
- ✓ Zuschläge und Platzreservierungen soweit möglich
- ✓ 9 x Halbpension
- ✓ Stadtbesichtigungen in Göteborg, Oslo, Trondheim und Bergen
- ✓ Ausflug „Norway in a Nutshell“ mit Bahn, Bus, Schiff und Flåmbahn
- ✓ Alle anderen Ausflüge wie beschrieben
- ✓ Alle notwendigen Transfers
- ✓ Gepäcktransfer ab/bis Zuhause (1 Koffer pro Person) sowie durchgehender Gepäcktransfer in Skandinavien
- ✓ deutschsprachige, örtliche Reiseleitung bei den Ausflügen und Stadtführungen
- ✓ DEE-Reiseleitung ab/bis Kiel

**FIRST-CLASS
EUROPA**



INKLUSIVE:
Geführte First-Class-
Gruppenreise



INKLUSIVE:
Bahnfahrten 1. Klasse
ab/bis jedem Bahnhof



INKLUSIVE:
Gepäcktransfer
ab/bis Zuhause

Masuren – Land der tausend Seen und bewegten Geschichte

Naturidylle, Ordensburgen und Hanseflair zwischen Weichsel und Ostsee

Route: Berlin – Posen – Thorn – Masuren (Sensburg/Mragowo) – Allenstein – Frauenburg – Oberlandkanal – Marienburg – Danzig – Berlin

REISEABLAUF: **1. Tag:** Anreise nach Posen: Auftakt in Großpolen | **2. Tag:** Posen – Thorn – Masuren: Von der Weichsel ins Land der Seen | **3. Tag:** Heilige Linde & Wolfsschanze: Glaube, Macht und Geschichte | **4. Tag:** Masurische Natur pur: Krutinna & Johannsburger Heide | **5. Tag:** Muße am See: Zeit für sich | **6. Tag:** Allenstein & Frauenburg: Kopernikus und das Frische Haff | **7. Tag:** Danzig: Hanseatische Pracht und bewegte Geschichte | **8. Tag:** Oberlandkanal & Marienburg: Technik und Macht | **9. Tag:** Die Dreistadt: Oliwa, Zoppot & Abschied | **10. Tag:** Rückreise nach Deutschland

Masuren – ein Name wie ein Versprechen. Weite Seenlandschaften, dunkle Wälder, stille Wasserwege und Orte von großer historischer Tiefe prägen diese Reise. Zwischen prachtvollen Hansestädten, monumentalen Ordensburgen und der stillen Schönheit der masurischen Natur erleben Sie eine Region, die berührt, entschleunigt und nachhaltig beeindruckt. Eine Reise für Genießer und alle, die Osteuropa von seiner schönsten Seite kennenlernen möchten.

Ihre Reiseleiterin: Hanna Köster

An- und Abreise über Berlin

Die Reise beginnt und endet in Berlin Hauptbahnhof. Wir starten um ca. 13:45 Uhr mit einem Eurocity-Zug nach Posen. Die Rückfahrt von Danzig beginnt schon am frühen Morgen um ca. 07:45 Uhr mit Ankunft in Berlin Hbf um 14:11 Uhr. Von nahezu allen deutschen Regionen bestehen stündliche ICE- und IC-Verbindungen nach Berlin. Gerne beraten wir Sie individuell zu den für Sie besten Zugverbindungen sowie zu möglichen Vor- oder Nachübernachtungen in Berlin.

INKLUSIV: GEPÄCKTRANSFER AB/ BIS ZUHAUSE

Für eine besonders bequeme und entspannte Reise ist ein durchgehender Gepäcktransfer im Reisepreis enthalten. Ihr Gepäck wird pünktlich (2 Werktage vor Abreise) von unserem sehr zuverlässigen Logistik-Dienstleister bei Ihnen zuhause abgeholt und direkt zum ersten Hotel nach Posen gebracht. Während der gesamten Reise innerhalb Polens wird es von Hotel zu Hotel transportiert und nach Reiseende von Danzig aus wieder zu Ihnen nach Hause geliefert (meist 1 Werktag nach Reiseende). So reisen Sie selbst jederzeit ohne Koffer, ohne Schleppe beim Umsteigen – ein echter First-Class-Service von Anfang bis Ende.



INKLUSIVLEISTUNGEN

An- und Abreise

- ✓ Bahnfahrt 1. Klasse mit ICE/IC/EC von jedem deutschen, österreichischen und Schweizer Bahnhof via Berlin nach Posen sowie zurück von Danzig
- ✓ Reservierte Sitzplätze und alle notwendigen Zuschläge in den Zügen
- ✓ Bahnfahrten 1. Klasse innerhalb Polens gemäß Reiseverlauf (u. a. Posen – Thorn – Allenstein)

Gepäckservice

- ✓ Durchgehender Gepäcktransfer ab/bis Zuhause
 - Abholung des Gepäcks an Ihrer Wohnadresse
 - Gepäcktransport von Hotel zu Hotel während der gesamten Reise
 - Rücktransport des Gepäcks von Danzig zurück zu Ihnen nach Hause

Unterkunft & Verpflegung

- ✓ 9 Übernachtungen in komfortablen 4-Sterne-Hotels
 - 1 Nacht in Posen
 - 4 Nächte in Masuren (Sensburg/Mragowo)
 - 4 Nächte in Danzig
- ✓ 9 x reichhaltiges Frühstücksbuffet
- ✓ 7 x Abendessen in den Hotels
- ✓ 1 x Abendessen in einem ausgewählten Restaurant in Masuren
- ✓ 1 x Abschluss-Abendessen in einem Restaurant in der Danziger Altstadt
- ✓ 2 x Mittagessen in regionaltypischen Restaurants
 - im Schloss Ryn
 - im Restaurant Galkowo

UNTERKUNFT & VERPFLEGUNG:

Posen – Hotel Andersia (4****)

Zentral gelegenes, modernes 4-Sterne-Hotel nahe Altstadt und Bahnhof – ideal für den komfortablen Reiseauftakt.

Masuren – Mragowo Resort & SPA (4****)

Großzügige Anlage in direkter Seenlage, komfortable Zimmer, Spa-Bereich und viel Raum für Erholung im Herzen der Masurischen Seenplatte.

Danzig – Mercure Gdańsk Stare Miasto (4****)

Zentral gelegenes Hotel nahe Altstadt, Werft und Hauptbahnhof – idealer Ausgangspunkt für Besichtigungen und Spaziergänge.

Reisetermin(e) und Preise p.P. in €:

11.06. - 20.06.26	
Arrangement in Doppelzimmer	2.975
Doppelzimmer zur Einzelnutzung	625
Teilnehmerzahl: mindestens 15, max. 25	



 <p>INKLUSIVE: Geführte First-Class- Gruppenreise</p>	 <p>INKLUSIVE: Bahnfahrten 1. Klasse ab/bis jedem Bahnhof</p>	 <p>INKLUSIVE: Gepäcktransfer ab/bis Zuhause</p>
---	---	--

Polens Königsstädte

Von der Wiege des polnischen Staates bis zu den Residenzen der Könige.

Einmalige Route: Berlin – Posen – Warschau – Krakau – Zakopane – Breslau – Leipzig

REISEABLAUF: **1. Tag:** Anreise nach Posen: Auftakt in Großpolen | **2. Tag:** Posen: Dominsel und Staatsgründung | **3. Tag:** Warschau: Hauptstadt zwischen Vergangenheit und Gegenwart | **4. Tag:** Warschau – Krakau: Königsstadt an der Weichsel | **5. Tag:** Krakau: Wawel, Könige und jüdisches Erbe | **6. Tag:** Eisenbahnmuseum Chabówka & Zakopane: Technikgeschichte und Bergwelt | **7. Tag:** Krakau – Breslau: Ankunft in Schlesien | **8. Tag:** Breslau & Schloss Fürstenstein: Architektur und Residenzkultur | **9. Tag:** Kreisau & Schweidnitz: Orte der Erinnerung und des Friedens | **10. Tag:** Rückreise nach Leipzig



Polen begeistert mit königlicher Geschichte, prachtvollen Städten und großer kultureller Vielfalt. Diese Reise führt zu den bedeutendsten Königsstädten des Landes – von Posen über Warschau bis nach Krakau – ergänzt

durch Breslau und die eindrucksvolle Landschaft der Tatra. Mit komfortablen Hotels und einem stimmigen Reiseverlauf erleben Sie Polens Geschichte und Gegenwart genussvoll und in all ihren Facetten. **Reiseleiterin: Hanna Köster**

An- und Abreise über Berlin / Leipzig:

Die Reise beginnt in Berlin Hauptbahnhof und endet in Leipzig Hauptbahnhof, jeweils mit bequemen Anschlussmöglichkeiten aus ganz Deutschland. Wir starten um ca. 13:45 h mit einem Eurocity-Zug nach Posen. Die Rückfahrt von Breslau beginnt schon am Morgen (ca. 09:30 Uhr) mit Ankunft in Leipzig Hbf um 14:11 Uhr. Nach Berlin bestehen nahezu aus allen deutschen Regionen stündliche ICE- und IC-Verbindungen. Leipzig ist ebenfalls gut an das deutsche ICE-Netz angeschlossen. Gerne beraten wir Sie individuell zu den für Sie besten Zugverbindungen sowie zu möglichen Vor- oder Nachübernachtungen in Berlin oder Leipzig.

Unbeschwertes Reisen / Gepäcktransfer:

Für eine besonders entspannte Reise ist ein durchgehender Gepäcktransfer ab/bis Zuhause im Reisepreis enthalten. Ihr Gepäck wird zwei Werktage vor Abreise an Ihrer Wohnadresse abgeholt und direkt zum ersten Hotel nach Posen transportiert. Während der gesamten Reise innerhalb Polens wird es zuverlässig von Hotel zu Hotel befördert. Nach Reiseende wird Ihr Gepäck von Breslau aus wieder zu Ihnen nach Hause geliefert (in der Regel 1–2 Werktage nach Rückkehr). So reisen Sie jederzeit ohne Koffer, ohne Schleppen und ohne Stress – ein echter First-Class-Service nach DEE-Standard.

IHRE UNTERKÜNFTE:

- **Posen – Novotel Centrum (4****)**
Modernes, komfortables Hotel in zentraler Lage nahe Altstadt und Bahnhof. Zeitgemäß eingerichtete Zimmer, Restaurant und Bar – ideal für einen entspannten Reiseauftakt.
- **Warschau – Novotel Centrum (4****)**
Direkt im Herzen der Hauptstadt gelegen. Von hier sind Altstadt, Kulturpalast und viele Sehenswürdigkeiten bequem erreichbar. Komfortable Zimmer, Restaurant und großzügige Lobby.
- **Krakau – TRIBE Krakow Old Town (4****)**
Stilvolles Designhotel mit urbanem Charakter und hochwertiger Ausstattung. Zentrale Lage nahe Altstadt, ideal für individuelle Spaziergänge am Abend.
- **Breslau – Mövenpick Grand Hotel (4****)**
Elegantes Traditionshotel mit klassischem Komfort, stilvollen Zimmern und hervorragender Lage im Zentrum – ein würdiger Abschluss der Reise.

INKLUSIVLEISTUNGEN

- ✓ Bahnfahrt 1. Klasse von jedem deutschen, österreichischen und Schweizer Bahnhof via Berlin nach Posen und zurück von Breslau zum Heimatbahnhof
- ✓ Bahnfahrten 1. Klasse innerhalb Polens: Posen – Warschau – Krakau – Breslau
- ✓ Durchgehender Gepäcktransfer ab/bis Zuhause inkl. Hotel-zu-Hotel-Transport während der Rundreise
- ✓ 9 Übernachtungen in 4-Sterne-Hotels (Posen, Warschau, Krakau, Breslau)
- ✓ 9 × Frühstück, 7 × Abendessen, 2 × Mittagessen
- ✓ Alle Führungen, Besichtigungen und Eintritte laut Programm
- ✓ Ständige qualifizierte deutschsprachige DEE-Reiseleitung durch Hanna Köster ab/bis Berlin

Reisetermin(e) und Preise p.P. in €:	
02.09. - 11.09.26	
Reisepreis im DZ/ Doppel-Außenkabine	3.125
Zuschlag EZ/Einzel-Außenkabine	520
Teilnehmerzahl: mindestens 12, max. 25	

**FIRST-CLASS
EUROPA****INKLUSIVE:**
Geführte
Kleingruppenreise**INKLUSIVE:**
Bahnfahrt 1. Klasse ab/bis
jedem Bahnhof**INKLUSIVE:**
Gepäcktransfer
ab/bis Zuhause

Auf Schienen durch den Balkan nach Albanien

17 Tage auf legendären Schienen durch Südosteuropa – eine Jubiläumsreise voller Horizonte, Geschichten und echter Entdeckungen auf Flughöhe null

Route: Nürnberg/München – Linz – Budapest – Belgrad – Zlatibor – Kolasin – Bar – Skadarsee – Shkodra – Tirana – Berat – Appolonia – Vlora – Durres – Bari – Alberobello – Altamura – Matera – Bologna – Mailand – Basel/München

REISEABLAUF: **1. Tag:** Anreise nach Linz | **2. Tag:** Erste Entdeckungen im malerischen Budapest | **3. Tag:** Budapest, Perle an der Donau, und Weiterreise nach Belgrad | **4. Tag:** Wunderschönes Belgrad und Schifffahrt auf der Save | **5. Tag:** Auf dem Weg nach Zlatibor: Die legendäre Šargan-8-Bahn | **6. Tag:** Atemberaubende Berglandschaften in Montenegro | **7. Tag:** Kolašin – Bar: Eine der schönsten Eisenbahnstrecken Europas | **8. Tag:** Einreise nach Albanien durch eindrucksvolle Naturlandschaften | **9. Tag:** Tirana, politisches und geschichtsträchtiges Zentrum Albanien | **10. Tag:** Berat, die „Stadt der tausend Fenster“ | **11. Tag:** Tirana – Durres: Fahrt ans Meer | **12. Tag:** Antike Schätze zwischen Apollonia und Vlora | **13. Tag:** Ein Urlaubstag in Durres und Fährüberfahrt nach Bari | **14. Tag:** Ankunft in Bari und Ausflug in das malerische Alberobello | **15. Tag:** Köstliches Brot in Altamura und einmaliges Matera | **16. Tag:** Studentisches Bologna und Weiterfahrt in die Metropole Mailand | **17. Tag:** Rückreise

Vorzüge der Reise

- ✓ 30 Jahre „Die Eisenbahn Erlebnisreise“ – begleitet vom Firmeninhaber Arnold Kühn
- ✓ 17-tägige First-Class-Reise mit Entdeckercharakter
- ✓ Außergewöhnliche Reiseroute abseits klassischer Touristenpfade
- ✓ 15 x Halbpension, 1 x Abendessen sowie 1 x Frühstück und Spezialitätenverkostungen
- ✓ Kulinarische Vielfalt von Balkan- bis italienischer Küche
- ✓ 16 Übernachtungen in ausgewählten 4**** und 5***** Hotels während der Rundreise
- ✓ Fast durchgehender Gepäcktransport während der gesamten Reise
- ✓ Ganz ohne Flug: Komfortable An- und Abreise mit der Bahn in der 1. Klasse
- ✓ Komfortables und entschleunigtes Reisen mit der Bahn über Ländergrenzen hinweg
- ✓ Deutschsprachige lokale Reiseführer
- ✓ Durchgehende DEE-Reiseleitung ab Nürnberg und zurück bis Basel

Diese außergewöhnliche 17-tägige Jubiläumsreise zum 30-jährigen Bestehen der „Die Eisenbahn Erlebnisreise“ verbindet europäische Metropolen, eindrucksvolle Naturlandschaften und besondere Eisenbahnerlebnisse. Von Linz über Budapest und Belgrad führt die Route durch die Bergwelten Serbiens und Montenegros bis an die Adriaküste. UNESCO-Städte, traditionsreiche Bahnstrecken wie die Šargan-8-Bahn und die Belgrad–Bar-Strecke sowie Schifffahrten prägen die Reise. Über Albanien geht es weiter nach Italien, wo Apulien, Matera und Mailand einen genussvollen Abschluss dieser vielseitigen Entdeckungsreise bilden.

**JUBILÄUMSREISE
begleitet durch den
Inhaber Arnold Kühn**

An der Spitze von „Die Eisenbahn Erlebnisreise“ steht Arnold Kühn. Schon früh prägte ihn die Faszination für die Eisenbahn – von den Dampfzügen seiner Kindheit bis zu legendären Fahrten mit dem RHEINGOLD von 1928, dem Orient-Express und dem Adenauer-Salonwagen. Nach Stationen in der Touristik gründete er 1996 das Unternehmen, das er bis heute führt. Seine Reisen führten ihn auf bedeutende Bahnstrecken nahezu aller Kontinente sowie auf Hochsee- und Flussschiffe. Auf dieser 17-tägigen Jubiläumsreise begleitet Arnold Kühn seine Gäste persönlich durch Südosteuropa – mit Erfahrung, Leidenschaft und stets offenem Ohr für seine Mitreisenden.



Unbeschwertes Reisen / Gepäcktransfer:

Wir haben für Sie einen durchgängigen Gepäcktransfer auf der gesamten Reise organisiert. Ebenso wird Ihr Gepäck von Zuhause abgeholt und direkt zur zweiten Station nach Budapest gebracht. Für die Übernachtung in Linz benötigen Sie daher nur ein kleines Gepäckstück. Von Italien wird Ihr Gepäck ebenso zurück nach Deutschland transportiert. Für die letzte Übernachtung in Mailand benötigen Sie daher ebenso nur ein kleines Gepäckstück. Das Gepäck wird 2 Werktage vor Ihrer Abreise zu Hause abgeholt und nach der Reise nach einem Werktag wieder zu Hause jeweils von unserem zuverlässigen Logistik-Partner gestellt.

IHRE UNTERKÜNFTE:

- 1x Übernachtung in Linz, Radisson Hotel Schillerpark 4****
- 1x Übernachtung in Budapest, Danubius Hotel Hungaria 4****
- 2x Übernachtung in Belgrad, IN Hotel Beograd**** oder gleichwertig
- 1x Übernachtung in Zlatibor, Hotel Palisad**** oder gleichwertig
- 1x Übernachtung in Kolašin, Hotel Bianca Resort**** oder gleichwertig
- 1x Übernachtung in Virpazar, Hotel D'Andros**** oder gleichwertig
- 1x Übernachtung in Shkodra, Hotel Mozart**** oder gleichwertig
- 2x Übernachtung in Tirana, Hotel Xheko Imperial**** oder gleichwertig
- 3x Übernachtung in Durres, Hotel Brilliant**** oder gleichwertig
- 2x Übernachtung in Giovinazzo, Hotel Riva del Sole 4****
- 1x Übernachtung in Mailand, Glam Hotel Milano 4****

** Bitte beachten Sie, dass sich die jeweiligen *-Klassifizierungen der Hotels auf die jeweilige Landeskategorie bezieht.*

Ihre Anreise:

Sie reisen individuell mit der Bahn in der 1. Klasse von Ihrem Wohnort zunächst nach Nürnberg. Dort erwartet Sie Ihr Reiseleiter am Hauptbahnhof. Nürnberg ist von den nördlichen Regionen Deutschlands als Knotenbahnhof komfortabel zu erreichen. Gemeinsam fahren wir weiter nach Linz. Gäste aus Süddeutschland können bequem über München via Salzburg nach Linz anreisen. Ihre Rückreise erfolgt am Morgen von Mailand via Basel. Von dort bestehen gute Anschlüsse in alle Regionen Deutschlands.

Reisetermin(e) und Preise p.P. in €:

19.09.26 - 05.10.26	
Reisepreis im Doppelzimmer/Doppel-Außenkabine	6.045
Zuschlag Einzelzimmer/Einzel-Außenkabine	1.085
Zubuchbare Wunschleistungen	
Flug ab Mailand nach Deutschland	auf Anfrage
Nachübernachtung in Freiburg, Basel, München	auf Anfrage
Teilnehmerzahl: mindestens 12, max. 20	

HÖHEPUNKTE

- Auftakt im charmanten Linz mit Stadtführung und Willkommensabendessen
- Bahnreise von Linz nach Budapest und erste Entdeckungen der ungarischen Metropole
- Budapest intensiv: Budaer Burgviertel, Fischerbastei, Markthalle und Donaupanorama
- Weiterfahrt nach Belgrad und ausführliche Stadtbesichtigung
- Schifffahrt auf Save und Donau mit Blick auf die Festung Kalemegdan
- Fahrt mit der legendären Šargan-8-Museumsbahn in Westserbien
- Spektakuläre Berglandschaften auf dem Weg nach Montenegro
- Naturerlebnis im Nationalpark Biogradska Gora und am Tara-Canyon
- Eine der schönsten Bahnstrecken Europas: Zugfahrt von Kolašin nach Bar
- Schifffahrt auf dem Skadarsee, Heimat seltener Vogelarten
- Albanien entdecken: Shkodra, Tirana und die UNESCO-Stadt Berat
- Einblicke in Geschichte und Alltag Albaniens inklusive Bunkerbesuch
- Kulinarische Erlebnisse: Weinverkostung und regionale Spezialitäten
- Bade- und Kulturtage in Durres mit Fährüberfahrt nach Bari
- Apulien erleben: Bari, Alberobello mit Trulli-Häusern und Matera (UNESCO)
- Italienischer Abschluss mit Bologna und Mailand – Kultur, Genuss und große Architektur
- Durchgängiges komfortables Reisen mit der Bahn und in ausgewählten Hotels

INKLUSIVLEISTUNGEN

- ✓ Bahnfahrt 1. Klasse ab / bis jeden DB-Bahnhof, sowie aus Österreich und der Schweiz nach Linz und zurück ab Mailand
- ✓ 17-tägige begleitete Rundreise durch Österreich, Ungarn, Serbien, Montenegro, Albanien und Italien
- ✓ 15 Übernachtungen in ausgewählten 4- und 5-Sterne-Hotels (Landeskategorie)
- ✓ Tägliches Frühstück sowie Abendessen laut Programm
- ✓ Mehrere Mittagessen bzw. Verkostungen laut Programm (lokale Spezialitäten)
- ✓ Alle im Programm genannten Bahnfahrten inkl. reservierter Sitzplätze in der 1. Klasse (soweit vorhanden)
- ✓ Legendäre Bahnfahrten: Šargan-8-Museumsbahn und Belgrad–Bar-Strecke
- ✓ Fährüberfahrt von Durres nach Bari mit 1 Übernachtung in 2-Bett-Außenkabinen
- ✓ Alle Transfers und Rundfahrten mit komfortablen Reisebussen
- ✓ Geführte, deutschsprachige Stadtbesichtigungen in allen genannten Städten
- ✓ Lokale, deutschsprachige Reiseleitungen
- ✓ Schifffahrten auf Save und Donau, auf dem Skadarsee sowie weitere Bootsfahrten laut Programm
- ✓ Eintritte zu allen im Reiseverlauf genannten Innenbesichtigungen
- ✓ Weinverkostung inkl. Snacks und Rakija
- ✓ Gepäcktransfer ab/bis Zuhause (1 Koffer pro Person) sowie durchgängiger Gepäcktransport während der Rundreise
- ✓ Umfangreiche Reiseunterlagen
- ✓ Durchgehende Reisebegleitung ab Nürnberg bis Basel
- ✓ Alle anfallenden Steuern, Gebühren und Abgaben

**KOMFORT
FLUG + FERN****INKLUSIVE:**
Geführte
Kleingruppenreise**INKLUSIVE:**
Linienflug von vielen Flughäfen
in D-A-CHSchienen-Kreuzfahrt
im Schlafwagen-Zug

Mit dem Trans-Anatolien-Express durch die Türkei

Schienenkreuzfahrt im privaten Sonderzug von Istanbul in den ursprünglichen Osten bis zum Ararat

Route: Istanbul – Ankara – Kayseri – Kappadokien – Taurus-Gebirge – Kilikische Pforte – Malatya – Nemrut-Berg – Tatvan – Akdamar Halbinsel – Van – Dogubeyazit – Kars (– Erzurum)

Vorzüge der Reise

- ✓ 12-tägige, geführte Bus- und Bahnreise in kleiner Gruppe
- ✓ Außergewöhnliche Reiseroute
- ✓ Schienenkreuzfahrt im Schlafwagenzug ab Ankara bis Tatvan
- ✓ Komfortable Kabinen an Bord des Transanatolien-Expresses
- ✓ Hochwertige Hotels (überwiegend 5****) in besten Lagen
- ✓ 10 x Vollpension, 1 x Abendessen, 1 x Frühstück
- ✓ Linienflug tagsüber nonstop mit Turkish Airlines von Frankfurt nach Istanbul
- ✓ Rückflug tagsüber ab Kars (bzw. Erzurum) via Istanbul nach Frankfurt mit Turkish Airlines
- ✓ Erlesene türkische Kulinarik mit mehreren Spezialitätenessen
- ✓ Attraktives Besichtigungsprogramm u. a. an Stätten des UNESCO-Weltkulturerbes
- ✓ Fahrt auf der Strecke der legendären Bagdad-Bahn
- ✓ Atemberaubenden Landschaften
- ✓ Faszinierende Kultur und Geschichte
- ✓ Örtliche, Deutsch sprechende Reiseleitung
- ✓ Ständige DEE-Reisebegleitung ab Istanbul bis Kars

REISEABLAUF: 1. Tag: Anreise in die Türkei, Nonstop-Flug nach Istanbul, Transfer ins zentral gelegene Altstadthotel und gemeinsames Willkommensabendessen | **2. Tag: Istanbul**, Hagia Sophia, Blaue Moschee, Gewürzbasar und Bosphorusfahrt zeigen die faszinierende Vielfalt dieser Weltstadt zwischen Orient und Okzident | **3. Tag: Istanbul – Ankara**, Fahrt im modernen Hochgeschwindigkeitszug nach Ankara mit Besuch des Eisenbahnmuseums und Zeit zur freien Verfügung | **4. Tag: Ankara**, Atatürk-Mausoleum, Museum für anatolische Zivilisationen sowie Altstadt und Zitadelle erzählen von Geschichte und Identität der Türkei | **5. Tag: Ankara – Kayseri – Kappadokien**, Start des Schienenabenteuers mit dem Trans-Anatolien-Express und Besuch der hethitischen Hauptstadt Hattusa (UNESCO) | **6. Tag: Kappadokien**, Bizarre Felsenlandschaften, Göreme, unterirdische Städte und traditionelles Kunsthandwerk prägen diesen einzigartigen Tag | **7. Tag: Kappadokien – Taurus-Gebirge – Malatya**, Historische Zugfahrt auf der Bagdadbahn, Entdeckung von Tarsus und Nachtfahrt Richtung Osten | **8. Tag: Malatya – Nemrut-Berg**, Monumentale Götterstatuen auf dem Nemrut-Berg, UNESCO-Welterbe Aslantepe und Abendessen im Zug | **9. Tag: Tatvan – Akdamar-Insel – Van**, Postkartenlandschaften am Van-See, Bootsfahrt zur Akdamar-Insel und Übernachtung direkt am Wasser | **10. Tag: Van – Dogubeyazit – Kars**, Wasserfall, Ishak-Pascha-Palast und Blick auf den legendären Ararat begleiten den Weg nach Kars | **11. Tag: Kars**, Die Ruinenstadt Ani und die Kirche der Zwölf Apostel lassen Armeniens und Anatoliens Geschichte lebendig werden | **12. Tag: Heimreise**, Rückflug von Kars über Istanbul nach Frankfurt und individuelle Heimreise. **Optional zubuchbar:** Ein weiterer Tag und eine Übernachtung in Erzurum inkl. Stadtbesichtigung. Rückflug via Istanbul.

Eine Zugreise durch Anatolien ist eine Reise durch Kultur, Geschichte und eindrucksvolle Landschaften. Auf rund 1.700 Kilometern erleben wir das Herz der Türkei – von der Metropole Istanbul bis in die Weiten Anatoliens. Ab Ankara begleitet uns das rhythmische Klackern der Räder durch hügelige Landschaften, Täler, Ebenen und vorbei an malerischen Dörfern und majestätischen Bergen. Historische Städte und antike Ruinen zeugen vom reichen Erbe vergangener Zivilisationen. Auch kulinarisch entdecken wir Anatolien an Bord: regionale Spezialitäten machen den Speisewagen zum geselligen Treffpunkt und runden dieses besondere Reiseerlebnis ab. **Ihr Arnold Kühn**



Unbeschwertes Reisen / Gepäcktransfer:

Auf Wunsch und gegen Aufpreis holen wir Ihr Gepäck von Ihrem Zuhause 2 Werktagen vorher ab und bringen es für Sie direkt zum Check-In-Schalter am Flughafen. Auf der Rückreise holen wir Ihr Gepäck nach der Landung am Flughafen ab und bringen es am nächsten Werktag wieder zu Ihnen nach Hause.

IHRE UNTERKÜNFTE:

Die Übernachtungen sind in den folgenden oder ähnlichen zentral gelegenen Hotels vorgesehen:

2 x Übernachtung im Hotel Akgün, Istanbul 5***** (direkt in der Istanbul Altstadt gelegen)

2 x Übernachtung im Hotel Cpankara, Ankara 5***** (sehr zentral gelegenes Luxushotel mit geräumigen Zimmern)

2 x Übernachtung im Hotel Crown Plaza Cappadocia, Kappadokien 5***** (elegantes Hotel mit einem großen Spa- und Wellnessbereich)

2 x Übernachtung im Transanatolien-Express (komfortable Doppelkabine, bzw. Einzelkabine)

1 x Übernachtung im Dedeman Van Resort Hotel, Van 4**** (sehr gepflegtes Hotel mit malerischer Aussicht auf den Vansee)

2 x Übernachtung im Grand Ani Hotel, Kars 4**** (sehr zentral gelegenes Hotel mit überaus freundlichem Personal)

Optional: 1 x Anschlussübernachtung im Hotel Dedeman, Erzurum 5***** (hervorragende Unterkunft in traumhafter Kulisse)

HÖHEPUNKTE

- Istanbul - pulsierende Millionenmetropole auf zwei Kontinenten
- Faszinierender Besuch des großen Lokomotivmuseums in Camlik
- Pamukkale mit seinen weltberühmten Kalksinterrassen
- Pergamon - lebendige Geschichte der griechischen Antike
- Fahrt auf der sagenumwobenen Strecke der Bagdad-Bahn
- Wunderschöne und bizarre Landschaften in Kappadokien
- Besuch des Gipfels des mystischen Nemrut-Berges, nahe der iranischen Grenze
- Natur pur bei einer Bootsfahrt auf dem Van-See
- Ani - einst die geschäftige Hauptstadt des armenischen Königreiches
- Unvergesslicher Blick auf den mächtigen Berg Ararat im Osten der Türkei
- Köstliche Spezialitäten der anatolischen Küche

INKLUSIVLEISTUNGEN

- ✓ Flug nonstop ab Hamburg, Bremen, Hannover, Berlin, Düsseldorf, Köln-Bonn, Frankfurt, Stuttgart, Leipzig, Nürnberg, München, sowie ab Basel, Zürich, Wien, Salzburg und Luxemburg nach Istanbul mit Turkish Airlines
- ✓ Rückflug von Erzurum mit Turkish Airlines via Istanbul zu allen 11 in Deutschland von Turkish Airlines bedienten Flughäfen sowie nach Basel, Zürich, Wien, Salzburg und Luxemburg
- ✓ 7 Übernachtungen in den genannten oder gleichwertigen sehr guten Hotels (5*****) in Istanbul, Kusadasi, Konya, Van (2x), Kars und Erzurum mit Frühstück
- ✓ 6 Übernachtungen im Schlafwagen des Trans-Anatolien-Expresses mit Frühstück sowie einem Mittagessen am 3. Tag der Reise
- ✓ Eine Flasche (1,5 Liter) Mineralwasser pro Tag und Person im Zug, sowie Kaffee und Tee
- ✓ 12x Halbpension während der Rundreise
- ✓ Ein Mittagessen am dritten Tag
- ✓ Ausflüge und Besichtigungen in der Türkei gemäß Programm mit fachkundiger, Deutsch sprechender Reiseleitung
- ✓ Alle Eintrittsgelder und sonstige Gebühren für Besichtigungen laut Reiseplan
- ✓ Alle im Ablauf genannten Bahn- und Busfahrten, sowie alle Transfers in der Türkei
- ✓ Ständige DEE-Reisebegleitung ab/bis Istanbul

Reisetermin(e) und Preise p.P. in €:

**01.05. - 12.05.26 (13.05.26)
19.09. - 30.09.26 (01.10.26)**

Im Doppelzimmer/Doppelkabine im Zug	6.175
Im Einzelzimmer/ Einzelkabine im Zug	2.975
Zubuchbare Wunschleistungen	
Verlängerungsnacht in Erzurum inkl. Stadtbesichtigung, Mittagessen, Abendessen und Frühstück im DZ	285
Verlängerungsnacht in Erzurum inkl. Stadtbesichtigung, Mittagessen, Abendessen und Frühstück im EZ	320
Abflug von anderen deutschen Abflughäfen*	170
Rail & Fly zum Flughafen Frankfurt 2. Klasse	85
Rail & Fly zum Flughafen Frankfurt 1. Klasse	150
Gepäcktransport innerdeutsch von zu Hause zum Flughafen oder zurück pro Koffer und Richtung	81
Flug in der Business-Class	auf Anfrage
Teilnehmerzahl: mindestens 1, max. 110	

**KOMFORT
FLUG + FERN**

INKLUSIVE:
Geführte
Kleingruppenreise



INKLUSIVE:
Linienflug ab/bis Frankfurt



Rundreise mit Linien-
und Sonderzug am Tag

Marokko

„Wüsten-Express“ und Rundreise durch ein „Märchen aus 1001 Nacht“

Route: Casablanca – Rabat – Tanger – Fes – Oujda – Bouarfa – Erfoud – Merzouga – Rissani – Tinjdad – Tinghir – Mgouna – Hoher Atlas – Marrakesch - Casablanca

REISEABLAUF: **1. Tag:** Deutschland – Casablanca | **2. Tag:** Casablanca - Rabat | **3. Tag:** Tagesausflug nach Tanger | **4. Tag:** Königliches Rabat – Fes | **5. Tag:** Medina der Königsstadt Fes | **6. Tag:** Bahnfahrt nach Oujda | **7. Tag:** Bahn-Abenteuer „Wüsten Express“ von Oujda nach Bouarfa | **8. Tag:** Bouarfa – Erfoud - Merzouga | **9. Tag:** Dünen-Meer und tiefe Schluchten | **10. Tag:** Auf der Straße der Kasbahs ins Hollywood Marokkos | **11. Tag:** Über den Hohen Atlas nach Marrakesch | **12. Tag:** Königsstadt Marrakesch | **13. Tag:** Marrakesch – Casablanca | **14. Tag:** Casablanca und Rückflug nach Deutschland

Vorzüge der Reise

- ✓ 14-tägige geführte Kleingruppenreise
- ✓ Kombinierte Bahn- und Bus-Sonderreise
- ✓ Durchgehender Gepäckservice während der gesamten Rundreise
- ✓ Ausgewählte Hotels mit Halbpension
- ✓ Begegnungen und Kulinarik mit mehreren Spezialitätenessen
- ✓ Linienflug ab Frankfurt (Rail & Fly gegen Aufpreis zubuchbar)
- ✓ Schnellzugfahrten in komfortablen und modernen Zügen
- ✓ Fahrt im Sonderzug „Wüsten-Express“
- ✓ Örtliche Deutsch sprechende Reiseleitung
- ✓ DEE-Reisebegleitung ab/bis Frankfurt

Erleben Sie auf dieser Sonderreise zu Königsstädten, Kasbahs, Wüsten und Oasen den märchenhaften Zauber Marokkos! Mit den sehr komfortablen Linien- und Hochgeschwindigkeitszügen und dem legendären Sonderzug „Wüsten-Express“ reisen Sie durch die eindrucksvollen Landschaften und in die entlegensten Gebiete im Nordwesten Afrikas. Die traumhaften Königsstädte Rabat, Fes und Marrakesch empfangen Sie mit quirligem Leben auf ihren bunten Märkten, wunderschönen Lehmhäusern und Palästen wie aus einem Märchen aus 1001 Nacht. Ausflüge in Allrad-Jeeps führen Sie auf Safari zu den Beduinen in die Einsamkeit der marokkanischen Wüste. Saftig-grüne, palmengesäumte Oasen laden zum Verweilen ein, und Sie erleben hautnah und mit vielfältigen Eindrücken die herrlichen Landschaften Marokkos: mit grün bewachsenen Bergen, tiefen Schluchten, abgelegenen Tälern, fruchtbaren Ebenen, kargen Steppen und bizarren Sandwüsten sowie einem imposantem Hochgebirgsmassiv. Steigen Sie ein und lassen Sie sich von den unterschiedlichen Kulturen und der Gastfreundschaft der Bewohner Marokkos begeistern

Ihr Reiseleiter: Bernd Klaube





HÖHEPUNKTE

- märchenhafte Architektur in den Königstädten Fes, Marrakesch und Rabat
- Faszinierende Bahnfahrten durch die grüne Landschaft in Marokkos Norden
- Hochgeschwindigkeitsfahrt im marokkanischen TGV, schneller als in Deutschland
- Jeep-Safari durch das Sanddünen-Meer
- Schauplätze und Drehorte zahlreicher Hollywood Streifen
- Bahn-Abenteuer im Sonderzug „Wüsten-Express“ durch weite Steppen und Wüsten der Sahara
- Berber-Tradition und Dattelanbau an der algerischen Grenze
- Palmen-Meere in grünen Oasen
- Übernachtungen in einem landestypischen Riad, sowie in einem luxuriösen Wüstencamp
- Traumhafte Aussichten auf der „Straße der Kasbahs“
- Panoramafahrt durch das Atlas-Gebirge
- Marrakesch – die schönste aller Königstädte
- Gaukler, Souks und buntes Markttreiben

INKLUSIVLEISTUNGEN

- ✓ Hin-/Rückflug ab/bis Frankfurt mit Royal Air Maroc (Rail & Fly und Zubringerflüge gegen Aufpreis buchbar)
- ✓ 11 Übernachtungen in ausgesuchten Hotels (2 x 3***, 6 x 4**** und 5 x 5***** (jeweils in der Landeskategorie)
- ✓ 2 Übernachtungen in einem typischen Riad 5****
- ✓ Verpflegung gemäß Programm (12 x Halbpension, 2 x zusätzlicher Imbiss/ Lunchpaket, sowie 1 x Abendessen und 1 x Frühstück)
- ✓ 1 Spezialitätenessen bei einer einheimischen Familie
- ✓ 1 Abschluss-Abendessen in Marrakesch im Rahmen der HP
- ✓ 1 Flasche Wasser pro Tag
- ✓ Rundreise im klimatisierten Bus/Minibus
- ✓ Fahrt im Sonderzug „Wüsten-Express“ von Oujda nach Bouarfa
- ✓ Bahnfahrten im Regelzug 1. Klasse von Casablanca bis Fes sowie von Rabat nach Tanger und zurück
- ✓ Ausflugspaket mit Eintrittsgeldern und deutschsprachiger Führung
- ✓ Alle Transfers und Gepäcktransport durch begleitenden Bus
- ✓ Ständige örtliche deutschsprechende Reiseleitung
- ✓ DEE-Reisebegleitung ab/bis Frankfurt

IHRE UNTERKÜNFTE:

Sie übernachten hauptsächlich in 4-Sterne Hotels (Landeskategorie) und drei Nächte in 5-Sterne Hotels (Landeskategorie). In Bouarfa im einzigen Hotel des Ortes. Einige Hotels sind modern eingerichtet. Im Hotel Kasbah und in den Riad Hotels kommen Sie in den Genuss von ‚1000 und einer Nacht‘, denn die Hotels sind orientalisches eingerichtet und die Zimmer unterschiedlich. Selbstverständlich haben Sie immer ein eigenes Bad, auch im Camp Hotel in den Sanddünen. Lassen Sie sich überraschen und verführen!

DER WÜSTEN-EXPRESS DES ORIENTS – LE TRAIN DU DÉSERT ORIENTAL

Der „Wüsten-Express“ ist ein privat gecharterter Zug, der sich auf eine einmalige Fahrt über etwas mehr als 300 km durch die marokkanische Wüste und durch das Land der Berber begibt. Er befährt die Strecke von Oujda im Nordosten Marokkos immer entlang der algerischen Grenze durch einsame und unberührte Landschaft in Richtung Süden. Immer ist auch ein Hauch Abenteuer, Natur pur und Romantik inbegriffen. Endpunkt der zwischen 1925 und 1931 erbauten Strecke ist Bouarfa fast im südöstlichsten Zipfel des Landes. Die Linie wird sonst nur unregelmäßig von Güterzügen befahren und nur unser Sonderzug beehrt die Strecke mit Passagieren – es sei denn, die Kulisse wird wie schon im James-Bond-Film „Spectre“ wieder für Filmaufnahmen oder Diplomaten-Ausflüge des Diplomatischen Corps genutzt.



An- und Abreise:

Wir haben mit Royal Air Maroc die renommierte staatliche marokkanische Fluggesellschaft ausgewählt. Die Flugzeiten sind so ausgewählt, dass man aus vielen Regionen Deutschlands bequem per Bahn zum Frankfurter Flughafen anreisen und von dort auch wieder zurückreisen kann. Wir empfehlen Ihnen unser Rail & Fly-Angebot, mit dem Sie ohne Zugbindung und auch einen Tag vor Abreise und einen Tag nach der Ankunft in Frankfurt an- und abreisen können.

Reisetermin(e) und Preise p.P. in €:

03.05. - 16.05.26 | 25.10. - 07.11.26

Grundarrangement im Doppelzimmer	4.475
Einzelzimmerzuschlag	1.105
Rail & Fly zum Flughafen Frankfurt/M. 2. Klasse	85
Rail & Fly zum Flughafen Frankfurt/M. 1. Klasse	150
Ermäßigung für Anreise in Eigenregie	490
Gepäcktransport innerdeutsch von zu Hause zum Flughafen oder zurück. Pro Gepäckstück	81

Teilnehmerzahl: mindestens 12, max. 20

**KOMFORT
FLUG + FERN****INKLUSIVE:**
Geführte
Kleingruppenreise**INKLUSIVE:**
Linienflug von/bis vielen
Flughäfen in D-A-CHRundreise mit
Schienenabenteuer
im Sonderzug

Mauretanien - Jenseits der bekannten Welt

Reise-Abenteuer zwischen Atlantik und dem grünen Band des Senegalflusses und mit dem Wüsten-Express durch die mystische Sahara

Reisestationen: Nouackchott – Iwik – Nouadhibou – Ben Amara – Zouerate – Choum – Atar – Oudane – Chinguetti – Terjit – Tidjikja – Matmata – Aleg – Rosso – Nouackchott

REISEABLAUF: **1. Tag:** Anreise nach Mauretanien mit Air France via Paris | **2. Tag:** Nouackchott / Erkundungen zwischen Stadt und Strand am Atlantik | **3. Tag:** Nouackchott – Iwik / Entlang der Küste durch den Nationalpark und ein Bad im Atlantik | **4. Tag:** Iwik – Cape Tafarit – Nouadhibou / Fischer, Seevögel und niedliche Robben | **5. Tag:** Nouadhibou – Ben Amara / Schienenabenteuer im „Train du Désert“ | **6. Tag:** Ben Amara / Leichtigkeit des Seins im Wüstensand | **7. Tag:** Zouerate / Gigantische Eisenerzminen | **8. Tag:** Zouerate – Choum – Atar – Azougui / Einer der längsten und schwersten Güterzüge der Welt | **9. Tag:** Azougui – Oudane / Fesselnde Geschichte im Schatten der Palmenhaine | **10. Tag:** Oudane – Tanouchert – Chinguetti / Quer durch das Sandmeer zum UNESCO-Weltkulturerbe | **11. Tag:** Chinguetti – Terjit / Auf in den Süden! | **12. Tag:** Terjit – Tidjikja / Karawanenstraße und Lagerfeuer zwischen bizarren Felsformationen | **13. Tag:** Tidjikja – Matmata – Aleg / Besuch bei den Wüstenkrokodilen | **14. Tag:** Aleg – Rosso / Üppiges Grün am Ufer des Senegal-Flusses | **15. Tag:** Rosso – Nouackchott und Heimreise | **16. Tag:** Ankunft in Paris und individuelle Heimreise

Vorzüge der Reise

- ✓ 16-tägige Expeditions-Rundreise
- ✓ 1 x Abendessen und 14 x Vollpension
- ✓ Linienflüge mit der renommierten Fluggesellschaft Air France
- ✓ 780 km Schienenabenteuer im „Train du Désert“ von Nouadhibou via Zouerate bis nach Choum
- ✓ Faszinierender Kontrast im Süden: Durch die Steinwüste bei den Sahara-Krokodilen zu sattem Grün am mystischen Senegalfluss
- ✓ Rundreise in geländegängigen Allrad-Geländewagen mit max. 3 Passagieren pro Fahrzeug-Fensterplatz garantiert
- ✓ Durchgehende Deutsch sprechende Reisebegleitung ab/bis Paris
- ✓ Lokale, Englisch- und Französisch sprechende Reiseleitung
- ✓ Mauretaniens Süden: Exklusiv bei DEE - als weltweit erster und einziger Reiseveranstalter

Mauretanien – vielen völlig unbekannt, dennoch eine Nation, die fast drei Mal so groß wie Deutschland ist. Umgeben von der Westsahara im Norden, Algerien, Mali, dem Senegal im Süden und einer nahezu unberührten Küstenlinie von über 750 km Länge am Atlantischen Ozean, bereisen wir ein Land, das touristisch fast unerschlossen ist und in seiner Authentizität und Ursprünglichkeit so kaum noch auf der Welt zu finden ist. Die Reise beginnt am Atlantik, führt uns danach im „Train du Désert“ vorbei „an Sand und nochmals Sand“ der Sahara, anschließend durch lebendige Oasen, Weltkulturerbestätten und schließlich in den Süden - durch die mystische Steinwüste vorbei an bizarren Felsformationen an das grün blühende Ufer des Senegalflusses. Kommen Sie mit auf diese einmalige Pionierreise – denn „Die Eisenbahn Erlebnisreise“ ist der weltweit erste und einzige Veranstalter, der auch den Süden dieses kontrastreichen Landes professionell mit einer Gruppe bereist. **Ihre Reiseleiterin: Sandra Bortoluzzi**





Ihre Unterkünfte:

- 10 x Übernachtungen in einfachen, landestypischen Hotels/ Pensionen (Zimmer mit Dusche und WC)
- 3 x Übernachtungen im eigens von der Mannschaft mitgeführten VIP-Zelten und gemeinschaftlichen Nasszellen (1-er und 2-er Zelte)
- 1 x Übernachtung an Bord des „Train du Désert“ in Einzel- oder Zweierabteilen (gemeinschaftlich genutztes WC und einfache Nasszelle)

Unser Zug „Train du Désert“

Der Zug besteht aus nur zwei Waggonen – einem Schlafwagen mit separaten Kabinen und einem Salonwagen – mit kleiner Küche - für ein geselliges Beisammensein. Die frisch zubereiteten Mahlzeiten im Zug werden ebenfalls im Salonwagen serviert. Gezogen von einer mächtigen Diesellok reisen wir etwa 780 km auf Schienen durch die Sahara. Die Nachtfahrt von Ben Amera nach Zouerate wird ein ganz besonderes Erlebnis sein.

Unbeschwertes Reisen / Gepäcktransfer*:

Auf Wunsch und gegen Aufpreis holen wir Ihr Gepäck von Ihrem Zuhause zwei Werktage vorher ab und bringen es für Sie direkt zum Check-In-Schalter am Flughafen. Auf der Rückreise holen wir Ihr Gepäck nach der Landung am Flughafen ab und bringen es am nächsten Werktag wieder zu Ihnen nach Hause.

*Dieser Service ist nur an einigen Flughäfen in Deutschland verfügbar.



Ihre Flüge:

Wir fliegen am frühen Morgen mit Air France ab Frankfurt, Hamburg, Berlin, München, Düsseldorf, Stuttgart, Wien oder Zürich via Paris nach Nouackchott. Die Flugzeit von Paris in die mauretanische Hauptstadt beträgt etwa fünfeinhalb Stunden. Air France ist Gründungsmitglied der Luftfahrtallianz „Sky Team“ und zählt mit einer Flottengröße von etwa 230 Flugzeugen zu etabliertesten und größten Airlines der Welt.

Reisetermin(e) und Preise p.P. in €:

01.11.26 - 16.11.26 (16 Tage)

Arrangement im DZ/Doppelkabine/2-er Zelt	7.985
Arrangement im EZ/Einzelkabine/1-er Zelt	8.690
Zubuchbare Wunschleistungen	
Flug in der Business-Class	auf Anfrage
Zubringerflüge bis/ab Paris	auf Anfrage
Rail & Fly ab/bis Flughafen Frankfurt (1.Klasse)	150
Rail & Fly ab/bis Flughafen Frankfurt (2.Klasse)	85
Auf Wunsch und gegen Aufpreis buchen wir Ihnen gern ein Rail & Fly-Ticket zum Flughafen.	
Teilnehmerzahl: mindestens 8, max. 14	

HÖHEPUNKTE

- Nouackchott – Metropole und eine Stadt am Strand
- Ausgedehnte Rundfahrt im Nationalpark Banc d'Arguin (UNESCO-Weltnaturerbe) am Atlantik
- Zwei Tagesfahrten und eine Nachtfahrt im „Train du Désert“ und Begegnungen mit den imposanten Eisenerzzügen
- Die Sahara im Schatten des erhabenen Monolithen in Ben Amera
- Besuch der gigantischen Erzmine in Zouerate
- Chinguetti – UNESCO Weltkulturerbe mit uralten Schriften und faszinierenden Bibliotheken – das Timbuktu Mauretaniens
- Ouadane, eine Stadt umrundet von romantischen Palmenhainen
- Lebendige Oasen, warme Quellen und Wüste pur
- Lagerfeuer unter Sternenhimmel in der magischen Stille der Sahara
- Kontraste in Mauretaniens Süden: Sahara-Krokodile, Steinwüste und bizarre Felsformationen
- Blühendes Leben: An den grünen Ufern des mystischen Senegalflusses

INKLUSIVLEISTUNGEN

- ✓ Linienflug ab Frankfurt, Hamburg, Berlin, München, Düsseldorf, Stuttgart, Wien oder Zürich via Paris mit Air France nach Nouackchott und zurück
- ✓ 14 Übernachtungen in einfachen Unterkünften, im VIP-Zelt und im „Train du Désert“
- ✓ 1 x Abendessen und 14 x Vollpension
- ✓ Transfer vom und zum Flughafen Nouackchott
- ✓ Durchgehender Transport im „Train du Désert“ sowie im Allrad-Geländewagen
- ✓ Alle Besichtigungen wie im Reiseverlauf beschrieben
- ✓ Ausreichend Mineralwasser während der gesamten Reise
- ✓ Durchgehende, Deutsch sprechende DEE-Reisebegleitung ab/bis Paris
- ✓ Durchgehende, Englisch/Französisch sprechende lokale Reiseleitung und mitreisende, unterstützende Crew

**KOMFORT
FLUG + FERN**

© Kintetsu Railway Co. Ltd.

INKLUSIVE:
Geführte
Kleingruppenreise

INKLUSIVE:
Linienflug von/bis vielen
Flughäfen in D-A-CH

 Rundreise in
Linienzügen

Japan – Metropolen, Geschichte und wilde Natur

15-tägige Flug- und Bahnreise. Deutschsprachige Reiseleitung vor Ort über die gesamte Reise

Reisestationen: Kyoto – Takayama - Nagano - Tokyo – Mishima – Kobe – Iya-Tal – Hiroshima – Himeji – Osaka

REISEABLAUF: **1. Tag:** Anreise nach Japan mit Turkish Airlines | **2. Tag:** Ankunft in der alten Kaiserstadt | **3. Tag:** Japanische Gärten und wunderschöne Schreine | **4. Tag:** Weltkulturerbestätten in farbenfrohem Herbstlaub | **5. Tag:** Nara | Die erste Hauptstadt Japans | **6. Tag:** Takayama | Das alte Japan und das Leben auf dem Land | **7. Tag:** Takayama – Nagano | Der Zauber der japanischen Alpen | **8. Tag:** Jigokudani – Tokio | Schneeeaffen und glitzernde Fassaden | **9. Tag:** Tokio – Ein Streifzug durch Vergangenheit und Zukunft | **10. Tag:** Mount Fuji – Kobe | Der heilige Berg und die Hafenstadt | **11. Tag: Iya-Tal |** Über das Seto-Binnenmeer in das Land der Samurai | **12. Tag:** Iya-Tal | Unberührte Natur und tiefe Schluchten | **13. Tag:** Hiroshima | Gedenken und ein Ort des Friedens | **14. Tag:** Himeji – Osaka | Ganz in Weiß: Die Burg des weißen Reihers | **15. Tag:** Osaka | Ein Tag zur freien Verfügung und Rückreise

Vorzüge der Reise

- ✓ 15-tägige Kleingruppen-Reise per Bahn, Bus und Fähre
- ✓ Sehr gepflegte Hotels in bester Lage
- ✓ Japan erleben – auf der klassischen „Golden Route“ mit zusätzlichen Höhepunkten
- ✓ Linienflug mit Turkish Airlines von vielen Flughäfen in Deutschland, Österreich, der Schweiz und Luxemburg
- ✓ 12 x Frühstück und 4 x Halbpension
- ✓ Landestypische Spezialitätenessen
- ✓ Reisen mit kleinem Gepäck – Gepäckversand innerhalb Japans an drei Tagen
- ✓ Hochwertiges und faszinierendes Besichtigungsprogramm
- ✓ Deutschsprachige Reiseleitung von Tag 2 bis Tag 15
- ✓ Komfortable Fahrten in Luxus- und Hochgeschwindigkeitszügen

Japan, oder in der Landessprache „Nippon“, sowie „Nihon“ genannt, kann für unsere Augen nicht ungewöhnlicher sein. Ein Land zwischen Jahrtausendalten Traditionen und führender Hochtechnologie. Wir tauchen ein in die Metropolen Tokio, Kyoto und Osaka und sind im Shinkansen in Höchstgeschwindigkeit auf Schienen unterwegs. Die mystischen, von Weihrauch durchzogenen Tempel und das Friedensmuseum in Hiroshima lassen uns innehalten; während der majestätische Mount Fuji in seiner Erhabenheit einer der vielen Höhepunkte dieser Reise sein wird. Von den wilden Schluchten im Iya-Tal bis hin zu mächtigen, stählernen Dampfzügen im Eisenbahnmuseum, die uns Geschichten aus längst vergangenen Tagen erzählen, sind wir unterwegs in einem faszinierenden Land, dessen Menschen uns mit ihrer Gastfreundschaft und Höflichkeit beeindrucken werden. Der November ist dafür die beste Reisezeit in Japan – er wartet auf mit einem milden, freundlichen Klima und beeindruckt besonders durch eine intensive und traumhaft schöne Herbstlaubfärbung.



HÖHEPUNKTE

- ▶ In purpurrot auf Schienen – Fahrt mit dem luxuriösen Zug Anoiyoshi
- ▶ Kyoto in der alten Kaiserstadt
- ▶ Faszinierende Superlativ im Todaiji-Tempel in Nara
- ▶ Perfektion im Detail: Japanische Gartenbaukunst in wunderschönen Parks
- ▶ Fahrt im Wide View Hida-Express nach Takayama
- ▶ Shirakawago – ein märchenhaftes Dorf und UNESCO-Weltkulturerbe
- ▶ In Höchstgeschwindigkeit: Fahrten im Shinkansen-Express
- ▶ Ein besonderer Ort zum Innehalten – das Friedensmuseum in Hiroshima
- ▶ Tokio – vibrierende Millionenmetropole mit ihrer weltberühmten U-Bahn
- ▶ Geheimnisvoll, majestätisch und erhaben: der Mount Fuji
- ▶ Fahrt über das wunderschöne Seto-Binnenmeer im Lmt. Express Nanpu
- ▶ Die Burg des weißen Reihers in Himeji
- ▶ Abseits der ausgetretenen Pfade: Ruhe und wilde Natur im Iya-Tal
- ▶ Genuss für Leib & Seele: Köstlichkeiten der japanischen Küche

INKLUSIVLEISTUNGEN

- ✓ Hin- und Rückflug von den genannten Flughäfen (DACH-Region, Luxemburg und Brüssel) mit Turkish Airlines in der Economy-Class nach Osaka-Kansai (KIX) via Istanbul
- ✓ Verpflegung an Bord gemäß der Tageszeit inkl. Freigetranke
- ✓ 13 Übernachtungen in gehobenen Mittelklasse-Hotels inkl. Frühstück
- ✓ 1 Welcome Dinner
- ✓ 1 Hida-Rindfleisch-Abendessen in Takayama (ohne Getränke)
- ✓ 1 Kaiseki-Abendessen im Iya-Tal
- ✓ 1 Abschiedsdinner in Osaka
- ✓ Deutschsprachige Reiseleitung ab Tag 2 (Ankunft am Flughafen) bis einschl. Tag 15 (Abflug vom Flughafen)
- ✓ Programm lt. Ausschreibung inkl. aller Eintrittsgelder und sonst. Gebühren
- ✓ Privater Charterbus an den Tagen 8, 11 und 12, sowie alle weiteren im Ablauf genannten Transfers
- ✓ Elektronische Tickets für alle Transfers mit dem ÖPNV in Japan
- ✓ Gepäckversand an den Tagen 6, 10 und 13 (insgesamt 5 Nächte ohne Hauptgepäck)
- ✓ Alle Zugfahrten in Japan in der zweiten Klasse lt. Ausschreibung
- ✓ Fahrt im Sonderzug Anoiyoshi (Kyoto-Nara) in der zweiten Klasse
- ✓ Audioguides (Kopfhörer) während der Besichtigung für die gesamte Reise

Ihre Unterkünfte:

Generell zeichnen sich die Hotels in Japan durch einen im Detail durchdachten Komfort sowie durch eine überdurchschnittliche Sauberkeit aus.

- 3 x Übernachtung / 2 x Frühstück, 1 x Abendessen im Hotel Miyako Hotel Kyoto Hachijo 3***+, Kyoto (sehr gepflegtes, direkt am Bahnhof gelegenes Hotel)
- 1 x Übernachtung / Halbpension im Spa Hotel Alpina Hida Takayama 3***, Takayama (zentral gelegenes Hotel mit Thermalbädern im Freien)
- 1 x Übernachtung / Frühstück im Hotel Metropolitan Nagano 4****, Nagano (sehr zentral gelegenes Hotel mit elegant dekorierten Zimmern)
- 2 x Übernachtung / Frühstück im Hotel Via Inn Nihonbashi Ningyocho 3***, Tokio (ruhig gelegenes Hotel mit ausgezeichnetem Frühstück)
- 1 x Übernachtung / Frühstück im Daiwa Roynet Hotel Kobe Sannomiya 3***, Kobe (Hotel mit sehr großzügigen Zimmern, unweit der Shoppingmeile)
- 1 x Übernachtung / Halbpension im Hotel Kazurabashi 2** (Ryokan), Iya-Tal (traditionelles, japanisches Gasthaus mit schlichter und funktionaler Einrichtung)
- 2 x Übernachtung / 1 x Halbpension, 1 x Frühstück im Hotel Oriental Hiroshima 4****, Hiroshima (elegantes Hotel im Herzen von Hiroshima)
- 1 x Übernachtung / Frühstück im Daiwa Roynet Hotel Osaka Kitahama 3***, Osaka (sehr gepflegtes Hotel direkt im Stadtzentrum)

Ihre Flüge:

Turkish Airlines gehört inzwischen zu den renommiertesten Fluggesellschaften der Welt und ist Mitglied im Verbund **STAR ALLIANCE** um **LUFTHANSA**. Die Flotte ist modern und der Service an Bord wird in der Fachpresse als erstklassig gelobt. Turkish Airlines bedient 11 Flughäfen in Deutschland, sowie Basel, Zürich, Wien, Salzburg, Luxemburg und Brüssel. Wir fliegen von ihrem gewünschten Flughafen in Deutschland, Österreich, der Schweiz oder Luxemburg nach Istanbul und von dort um 02:00 Uhr weiter per Nachtflug nach Osaka-Kansai (KIX). Unsere Rückreise erfolgt um 22:50 Uhr ebenso via Istanbul und anschließend individuell nach Hamburg, Bremen, Hannover, Berlin, Düsseldorf, Köln-Bonn, Frankfurt, Stuttgart, Leipzig, Nürnberg, München, Basel, Zürich, Wien, Salzburg oder Luxemburg.

Unbeschwertes Reisen / Gepäcktransfer*:

Auf Wunsch und gegen Aufpreis holen wir Ihr Gepäck von Ihrem Zuhause zwei Werktage vorher ab und bringen es für Sie direkt zum Check-In-Schalter am Flughafen. Auf der Rückreise holen wir Ihr Gepäck nach der Landung am Flughafen ab und bringen es am nächsten Werktag wieder zu Ihnen nach Hause.

*Dieser Service ist nur an einigen Flughäfen in Deutschland verfügbar.

Reisetermin(e) und Preise p.P. in €:

17.11.26 - 01.12.26

Grundarrangement im Doppelzimmer	6.945
Einzelzimmerzuschlag	1.175
Zubuchbare Wunschleistungen	
Flug in der Business-Class oder in der Premium Economy-Class	auf Anfrage
Gepäcktransport ab/bis zu Ihrem Zuhause zum nächstgelegenen Flughafen	160
Teilnehmerzahl: mindestens 10, max. 20	



 <p>INKLUSIVE: Geführte Kleingruppenreise</p>	 <p>INKLUSIVE: Linienflug von/bis vielen Flughäfen in D-A-CH</p>	 <p>Rundreise im Schlafwagen- und Touristikzug</p>
---	--	---



Goldener Ahorn: Mit Canadian und Rocky Mountaineer quer durch Kanada – 16 Tage

Kanada glänzt mit großartigen Naturwundern und einer ganz eigenen Melange aus französischer und britischer Tradition. In den berühmtesten Zügen des Landes reisen Sie durch das Reich des goldenen Ahorns – von Toronto im Osten bis nach Vancouver an der Pazifik-Küste. Unendliche Natur und Weite in berühmten Nationalparks, spannende Großstädte mit außergewöhnlicher Architektur und Kultur: Freuen Sie sich auf unsere transkontinentale Zug-Erlebnisreise durch Kanada!

Vorzüge der Reise

- ✓ Durchquerung Kanadas mit den beiden berühmtesten Zügen des Landes
- ✓ Von den Seen Ontarios in die Rocky Mountains mit dem Traditionszug Canadian
- ✓ 2-tägige Panorama-Fahrt im Rocky Mountaineer durch die Rocky Mountains
- ✓ Wunsch-Ausflüge zu den Niagara-Fällen und nach Vancouver Island
- ✓ Frühstück und zahlreiche weitere Mahlzeiten bereits im Reisepreis enthalten
- ✓ Ausschließlich in deutscher Sprache geführte Gruppenreise

REISEABLAUF: **1. Tag: Flug über den Atlantik** – Flug nach Toronto und Transfer zum zentral gelegenen Hotel. | **2. Tag: Toronto** – Stadtrundfahrt, CN Tower, Bootsfahrt und Freizeit am Seeufer. (FM) | **3. Tag: Toronto** – Fakultativer Ausflug zu den Niagarafällen und nach Niagara-on-the-Lake. (F) | **4. Tag: Mit dem Canadian durch Seen und Wälder** – Beginn der legendären Zugreise durch Ontarios Seen- und Waldlandschaften. (FMA) | **5. Tag: Von Ontario nach Manitoba** – Landschaftlicher Wandel von Seen zu weiten Prärien. (FMA) | **6. Tag: Prärie – Kornkammer und Weideland** – Genussvolle Bahnfahrt durch Kanadas endlose Agrarlandschaften. (FMA) | **7. Tag: Jasper-Nationalpark** – Ankunft in den Rocky Mountains und Naturerlebnisse im Jasper-Nationalpark. (FA) | **8. Tag: Icefields Parkway** – Panoramafahrt zu Gletschern und Weiterreise nach Banff. (FA) | **9. Tag: Banff-Nationalpark** – Rundfahrt durch den Banff-Nationalpark mit Berg- und Wasserfällen. (FA) | **10. Tag: Moraine Lake, Lake Louise und Emerald Lake** – Besuch der schönsten Gletscherseen der kanadischen Rockies. (F) | **11. Tag: Im Zug durch die Rocky Mountains** – Fahrt mit dem Rocky Mountaineer durch spektakuläre Bergwelten. (FM) | **12. Tag: Entlang des Fraser-Flusses** – Zugfahrt durch Schluchten und Flusstäler bis Vancouver. (FM) | **13. Tag: Vancouver** – Stadtrundfahrt, Naturhighlights und Abschiedsessen mit Aussicht. (FA) | **14. Tag: Vancouver** – Freizeit oder optionaler Ausflug nach Vancouver Island. (F) | **15. Tag: Abschied von Vancouver** – Rückflug nach Frankfurt. (F) | **16. Tag: Ankunft in Frankfurt**



VORGESEHENE HOTELS

ORT	ÜBERNACHTUNGEN	KOMFORT
Toronto	3 x Westin Harbour Castle Hotel	●●●●○
Jasper	1 x Marmot Lodge	●●●
Banff	3 x Rimrock Resort Hotel	●●●●○
Kamloops	1 x The Thompson Hotel	●●●○
Vancouver	3 x Sheraton Wall Centre	●●●●○

Eine Vorreise „von Ottawa nach Toronto“ ist möglich. Sprechen Sie uns an. Gerne beraten wir Sie.

Reisetermin(e) und Preise p.P. in €:

14.05.26 - 29.05.26 ** | 21.05.26 - 05.06.26
16.08.26 - 31.08.26 ** | 24.09.26 - 09.10.26
02.08.26 - 17.08.26 | 13.09.26 - 28.09.26
24.05.26 - 08.06.26 | 23.08.26 - 07.09.26 *
27.09.26 - 12.10.26

Grundarrangement im Doppelzimmer	9.980
Einzelzimmerzuschlag	2.590
* Sonder-Termin mit einer Übernachtung im De-luxe-Hotel Jasper Park Lodge	10.490
Einzelzimmerzuschlag	2.990
** Termin mit internationaler Reisegruppe und deutsch-/englisch-sprachiger Reiseleitung	

Zubuchbare Wunschleistungen

Aufpreis für Schlafwagen im Canadian:	980
Aufpreis Prestige Sleeper Class im Canadian bei Belegung mit zwei Gästen p. P.:	2.980
Aufpreis GoldLeaf Class im Rocky Mountaineer:	790
Wunsch-Ausflug Tagesausflug Niagara-Fälle mit Bootsfahrt und Abendessen in Niagara-on-the-Lake:	270
Wunsch-Ausflug Bootsfahrt (englischsprachig) auf dem Maligne Lake zur Insel Spirit Island:	95
Wunsch-Ausflug Tagesausflug Victoria inklusive Butchart Gardens und Mittagessen (nur buchbar, wenn Sie nicht an der Verlängerungskreuzfahrt teilnehmen):	350
Gern machen wir Ihnen ein Angebot für Zubringer- Flüge oder für Ihre An- und Abreise per Bahn.	
Teilnehmerzahl: mindestens 1, max. 26	

INKLUSIVLEISTUNGEN

- ✓ Flüge Frankfurt – Toronto und Vancouver – Frankfurt in der Economy Class
- ✓ Zugfahrt mit dem Canadian von Toronto nach Jasper (3 Übernachtungen im Kajüt-Liegewagen; Schlafwagen gegen Aufpreis möglich)
- ✓ Zugfahrt mit dem Rocky Mountaineer von Banff nach Vancouver in der SilverLeaf Class
- ✓ 3 Übernachtungen im Komfort-Hotel in Banff
- ✓ Übernachtungen in zentral gelegenen Komfort- Hotels in Toronto und Vancouver
- ✓ 1 Übernachtung in einer gepflegten Lodge im Jasper-Nationalpark
- ✓ 1 Übernachtung im guten Mittelklasse-Hotel in Kamloops
- ✓ Mahlzeiten laut Reiseverlauf
- ✓ Deutsch sprechende Reiseleitung während der gesamten Reise, maximale Gruppengröße: 26 Gäste
- ✓ Ausflüge laut Reiseverlauf im modernen Reisebus einschließlich ggf. erforderlicher Fährüberfahrten

**KOMFORT
FLUG + FERN**

INKLUSIVE:
Geführte
Kleingruppenreise



INKLUSIVE:
Linienflug von/bis vielen
Flughäfen in D-A-CH



Rundreise im
Schlafwagenzug

Australien – Traumwelten zwischen Metropolen und Outback

Kängurus, Koalas und atemberaubende Naturschauspiele auf einem Kontinent der Gegensätze

Reisestationen: *Singapur – Melbourne – Great Ocean Road – Mount Gambier – Kangaroo Island – Adelaide – Alice Springs – Kings Canyon – Ayers Rock (Uluru) – Alice Springs – West MacDonell NP – Katherine – Darwin – Kakadu Nationalpark – Darwin – Cairns – Great Barrier Reef – Cairns – Kuranda – Sydney – Blue Mountains – Sydney*

Vorzüge der Reise

- ✓ 25-tägige kombinierte Wohlfühlreise mit Bahn, Bus und Flugzeug in kleiner Gruppe
- ✓ Ausgewählte 3***- und 4****- Hotels (nach Landeskategorie)
- ✓ 23 x Frühstück und 10 x Halbpension
- ✓ Landestypische Spezialitätenessen
- ✓ Flüge mit der weltweit renommierten Fluggesellschaft Singapore Airlines ab Frankfurt
- ✓ Zubringerflüge von/bis zu Ihrem Heimatflughafen auf Wunsch zubuchbar
- ✓ 2-tägiges Stopover-Besichtigungs-Programm in Singapur mit HP
- ✓ Zentral gelegenes First-Class-Hotel in Singapur
- ✓ Wohlfühl-Aufenthalt im Hotel in Singapur für zwei Nächte vor dem Weiterflug nach Australien
- ✓ Durchgehender Gepäcktransport in Australien
- ✓ Faszinierende Geschichte, pulsierende Metropolen und wunderschöne Landschaften
- ✓ The Ghan – luxuriös unterwegs auf einer unvergesslich imposanten Bahnstrecke
- ✓ Örtliche kompetente und Deutsch sprechende Reiseleitung
- ✓ Sehr gutes Preis-Leistungs-Verhältnis
- ✓ Garantierte Durchführung an allen Terminen
- ✓ Individuelle Verlängerungen zubuchbar

REISEABLAUF: **1. Tag:** Deutschland – Singapur | **2. Tag:** Metropole Singapur | **3. Tag:** Metropole Singapur | **4. Tag:** Singapur – Melbourne | **5. Tag:** Melbourne | **6. Tag:** Melbourne – Great Ocean Road – Mount Gambier | **7. Tag:** Mount Gambier – Kangaroo Island | **8. Tag:** Kangaroo Island – Adelaide | **9. Tag:** Adelaide | **10. Tag:** Adelaide – Alice Springs | **11. Tag:** Alice Springs – Kings Canyon | **12. Tag:** Kings Canyon – Uluru (Ayers Rock) | **13. Tag:** Uluru (Ayers Rock) – Alice Springs | **14. Tag:** Alice Springs – West MacDonell NP – The Ghan | **15. Tag:** The Ghan – Katherine – Darwin | **16. Tag:** Darwin – Kakadu National Park | **17. Tag:** Kakadu-Nationalpark – Darwin | **18. Tag:** Darwin – Cairns | **19. Tag:** Cairns – Great Barrier Reef | **20. Tag:** Cairns – Kuranda | **21. Tag:** Cairns – Sydney | **22. Tag:** Sydney | **23. Tag:** Blue Mountains Tagestour | **24. Tag:** Sydney | **25. Tag:** Ankunft in Deutschland

Bevor wir uns auf diese unvergessliche Rundreise durch „Down Under“ begeben, erleben wir zunächst zwei Tage und Nächte in der faszinierenden Metropole Singapur. Anschließend fliegen wir nonstop nach Melbourne und tauchen ein in Australiens entspannte Lebensart, beeindruckende Natur und herzliche Gastfreundschaft. Zu den Höhepunkten zählen die Metropolen Melbourne und Sydney, der Ayers Rock mit seinem faszinierenden Farbenspiel, Begegnungen mit Koalabären, ein Bad am Great Barrier Reef sowie ein besonderes Eisenbahn-Erlebnis: eine Tages- und Nachtfahrt mit dem legendären Luxuszug The Ghan durch das australische Outback von Alice Springs nach Darwin. Eine außergewöhnliche Reise durch „Down Under“.



HÖHEPUNKTE

- Südostasien pur und interessante Entdeckungen in Singapur
- Melbourne – städtische Hauptstadt von Victoria
- Great Ocean Road – Panoramafahrt entlang wildromantischer Felsküste
- Blue Lake – Kratersee mit faszinierendem Farbenspiel
- Kangaroo Island – Inselparadies für Naturfreunde inkl. Übernachtung
- Seal Bay – Zugang zur Seelöwenkolonie
- Hanson Bay Wildlife Sanctuary – Koalas in Eukalyptuswipfeln
- Adelaide – weinselige „Festival City“
- Alice Springs – Wüstenstadt mit spürbarem Pioniergeist
- West MacDonnell National Park – malerische Schluchten
- Kings Canyon – Wanderung in die betörende, leuchtend rote Schlucht
- Uluru (Ayers Rock) – unvergesslicher Sonnenaufgang am mystischen Fels
- Kata Tjuta The Olgas – Kurzwanderung zu den monströsen Felskuppeln
- Alice Springs Desert Park – wo die Wüste überraschend lebendig wird
- Royal Flying Doctor Service – Besuch bei den „fliegenden Ärzten“
- The Ghan – außergewöhnliche Zugfahrt durch die Wildnis des Outback
- Nitmiluk Gorge – spektakuläre Bootsfahrt durch die wild zerklüftete Schlucht
- Kakadu National Park – aufregende Schatztruhe uralter Aboriginal-Kultur
- Darwin – charmante Tropenstadt im entlegenen Top End
- Great Barrier Reef – Schiffstour zu der wundersamen Unterwasserwelt
- Kuranda – nostalgische Zugfahrt in das Dschungel-Dorf
- Skyrail – mit der Seilbahn über den Regenwald
- Sydney – pulsierende Weltstadt mit Lebensart
- Sydney Harbour – Schiffsausflug mit Mittagessen
- Tagesausflug in die Blue Mountains

INKLUSIVLEISTUNGEN

- ✓ Erfahrene, deutschsprachige Reiseleitung
- ✓ Alle Besichtigungen und Eintrittsgelder laut Programm
- ✓ Alle Nationalparkgebühren
- ✓ Übernachtung in oben genannten Hotels der 3- und 4-Sterne-Kategorie
- ✓ Eine Übernachtung im GHAN-Zug, Schlafwagen (Doppelkabinen mit eigener Dusche/WC, Einzelkabinen haben Dusche/WC am Ende des Wagens)
- ✓ Transport in modernen, klimatisierten Reisebussen mit englischsprachigem Busfahrer (bei weniger als 16 Personen auch Transport in kleineren Fahrzeugen möglich)
- ✓ Gepäcktransport (maximal 20 Kilo pro Person)
- ✓ Mahlzeiten laut Tourausschreibung: 23 x amerikanisches Frühstück/ Frühstücksbuffet, 4 x Mittagessen, 6 x Abendessen

Ihre Unterkünfte:

- **Singapur:** Paradox Merchant Court Hotel ****
- **Melbourne:** Vibe Melbourne Docklands ****
- **Mt Gambier:** Southgate Motel ***+
- **Kangaroo Island:** Aurora Ozone Hotel ***+ oder Kangaroo Island Seafront ***+
- **Adelaide:** Stamford Plaza Adelaide *****
- **Alice Springs:** Crowne Plaza Alice Springs ****
- **Kings Canyon:** Kings Canyon Resort ***+
- **Uluru (Ayers Rock):** Outback Pioneer Hotel ***+
- **The Ghan:** Gold Class (Schlafwagen)
- **Darwin:** DoubleTree by Hilton Esplanade ****
- **Kakadu-Park:** Cooina Lodge*** oder Mercure Kakadu Crocodile***
- **Cairns:** DoubleTree by Hilton Cairns****
- **Sydney:** Sydney Harbour Marriott Hotel at Circular Quay *****

Bitte beachten Sie, dass sich die *- Kategorisierung auf die jeweilige Landesategorie bezieht.

Unbeschwertes Reisen / Gepäcktransfer*:

Auf Wunsch und gegen Aufpreis holen wir Ihr Gepäck von Ihrem Zuhause zwei Werktage vorher ab und bringen es für Sie direkt zum Check-In-Schalter am Flughafen Frankfurt (gilt nur Flüge ab Frankfurt – bei Anschlussflügen von anderen Flughäfen ist der Service nicht möglich). Auf der Rückreise holen wir Ihr Gepäck nach der Landung am Flughafen Frankfurt ab und bringen es am nächsten Werktag wieder zu Ihnen nach Hause.

Ihre Flüge: Wir fliegen mit der weltweit renommierten Fluggesellschaft Singapore Airlines ab Frankfurt via Singapur nach Melbourne. Unseren Rückflug beginnen wir in Sydney und fliegen ebenfalls via Singapur zurück nach Frankfurt. Zubringerflüge ab/ bis zu Ihrem Heimatflughafen können gegen Aufpreis hinzugebucht werden. Singapore Airlines ist Mitglied im Airline-Verbund „Star Alliance“. Dieser wurde im Jahr 1997 mit Lufthansa als eines seiner Gründungsmitglieder ins Leben gerufen. Die Allianz steht mit seinen 25 Mitglieds-Fluggesellschaften für Zuverlässigkeit, Pünktlichkeit, Sicherheit und bedient mittlerweile mehr als 1150 Ziele weltweit. Im Grundpreis sind Flüge in der Economy-Class inkl. 1 Freigepäck bis 23 kg sowie Verpflegung und Getränke (auch alkoholische) passend zu den Tageszeiten enthalten. Auf Wunsch buchen wir gegen Aufpreis die bequemere PremiumEco-Class (soweit vorhanden), Business Class oder auch First-Class-Flüge.

Reisetermin(e) und Preise p.P. in €:

29.09.26 - 23.10.26 | 13.10.26 - 06.11.26
27.10.26 - 20.11.26 | 10.11.26 - 04.12.26
02.03.27 - 26.03.27 | 16.03.27 - 09.04.27
30.03.27 - 23.04.27

Grundarrangement im Doppelzimmer	11.235
Einzelzimmerzuschlag	2.215

Frühbuchertarif – verfügbar bis zum 26.1.2026 sowie bei Buchung bis 10 Monate vor Abreise:

Grundarrangement im Doppelzimmer	11.435
Einzelzimmerzuschlag	2.215

Zubuchbare Wunschleistungen

Flug in der PremiumEco-Class:	auf Anfrage
Flug in der Business-Class:	auf Anfrage
Zubringerflüge nach Frankfurt:	auf Anfrage
Rail & Fly bis/ab Frankfurt (1.Klasse):	150
Rail & Fly bis/ab Frankfurt (2.Klasse):	85
Gepäcktransport pro Koffer von/zu Ihrem Zuhause	165

Teilnehmerzahl: mindestens 1, max. 26

**KOMFORT
FLUG + FERN**



INKLUSIVE:
Geführte
Kleingruppenreise



INKLUSIVE:
Linienflug von/bis vielen
Flughäfen in D-A-CH



Rundreise in Tages-Touristik-
und Linienzügen

Neuseeland

Schienenabenteuer und wildromantische Natur am anderen Ende der Welt

Reisestationen: Auckland – Coromandel Halbinsel – Rotorua – Waitomo Höhle – Hamilton – Tongariro Nationalpark – Wellington – Picton – Christchurch – Lake Tekapo – Twizel – Dunedin – Te Anau – Queenstown – Arrowtown – Franz Josef – Hokitika – Punakaiki – Christchurch

Vorzüge der Reise

- ✓ 22-tägige kombinierte Bahn- und Busreise in kleiner Gruppe
- ✓ Ausgewählte 3***- und 4****- Hotels (nach Landeskategorie)
- ✓ Garantierte Durchführung
- ✓ 18 x Frühstück und 7 x Halbpension
- ✓ Landestypische Spezialitätenessen
- ✓ Flüge mit der renommierten Fluggesellschaft Singapore Airlines ab Frankfurt
- ✓ Zubringerflüge von/bis zu Ihrem Heimatflughafen auf Wunsch zubuchbar
- ✓ 2-tägiges Stopover-Besichtigungs-Programm in Singapur mit HP
- ✓ Zentral gelegenes First-Class-Hotel in Singapur
- ✓ Wohlfühl-Aufenthalt im Hotel in Singapur von morgens nach der Ankunft bis abends vor dem Weiterflug
- ✓ Durchgehender Gepäcktransport in Neuseeland
- ✓ Faszinierende Geschichte, pulsierende Metropolen und wunderschöne Landschaften
- ✓ Unterwegs auf unvergesslich imposanten Bahnstrecken
- ✓ Örtliche kompetente und Deutsch sprechende Reiseleitung
- ✓ Sehr gutes Preis-Leistungs-Verhältnis
- ✓ Individuelle Verlängerungen zubuchbar

REISEABLAUF: 1. Tag: Deutschland – Singapur | 2. Tag: Metropole Singapur | 3. Tag: Metropole Singapur | 4. Tag: Auckland | 5. Tag: Auckland – Coromandel-Halbinsel | 6. Tag: Coromandel-Halbinsel – Rotorua | 7. Tag: Aufenthaltstag: in Rotorua | 8. Tag: Rotorua – Waitomo-Höhle – Hamilton | 9. Tag: Hamilton – NORTHERN EXPLORER – Tongariro Nationalpark – Wellington | 10. Tag: Aufenthaltstag: Wellington | 11. Tag: Wellington – Picton – COASTAL PACIFIC | 12. Tag: Christchurch – Lake Tekapo – Twizel | 13. Tag: Twizel – Dunedin | 14. Tag: Dunedin – Te Anau | 15. Tag: Te Anau – Milford Sound – Queenstown | 16. Tag: Aufenthaltstag: in Queenstown | 17. Tag: Queenstown – Arrowtown – Franz Josef-Gletscher | 18. Tag: Franz Josef-Gletscher – Hokitika – Punakaiki | 19. Tag: Punakaiki – TRANZALPINE EXPRESS – Christchurch | 20. Tag: Aufenthaltstag: Christchurch | 21. Tag: Christchurch | 22. Tag: Ankunft in Deutschland

Die außergewöhnliche Rundreise begeistert nicht nur Eisenbahn-Fans. Zunächst werden wir jedoch an zwei vollen Tagen die lebhafteste Metropole Singapur erkunden. Per Zug und mit dem Bus erleben wir anschließend die faszinierenden Landschaften Neuseelands: eine facettenreiche Natur, wie sie nur wenige Länder auf der Erde zu bieten haben. Seien Sie auch gespannt auf pulsierendes Großstadtleben, tierisch gute Begegnungen und die einzigartige Maori-Kultur. Das intensive Reiseprogramm beinhaltet attraktive Zugetappen mit ausreichend Gelegenheit, sich ganz entspannt an den landschaftlichen Schönheiten zu erfreuen. Die Fernzüge des Landes sind modern und sehr komfortabel ausgestattet. Alle Bahnfahrten sind auf Schmalspur. Genießen wir Neuseeland in „vollen“ Zügen!

Ihre Unterkünfte:

- **Singapur:** Paradox Merchant Court Hotel ****
- **Auckland:** Sudima Hotel Auckland City ****
- **Coromandel-H.:** Anchor Lodge Coromandel Town ***
- **Rotorua:** Distinction Hotel Rotorua ***+
- **Hamilton:** Distinction Hotel Hamilton ***+
- **Wellington:** Oaks Hotel Wellington ***+
- **Christchurch:** Distinction Hotel Christchurch ****
- **Twizel:** Distinction Mackenzie Country Htl ***
- **Dunedin:** Scenic Hotel Southern Cross ***+
- **Te Anau:** Distinction Luxmore Hotel ***
- **Queenstown:** Copthorne Lakefront Hotel ****
- **Franz Josef:** Scenic Hotel Franz Josef Glacier ***+
- **Greymouth:** Scenic Hotel Pukaiki *****

Bitte beachten Sie, dass sich die *- Kategorisierung auf die jeweilige Landeskategorie bezieht.

Unbeschwertes Reisen / Gepäcktransfer*:

Auf Wunsch und gegen Aufpreis holen wir Ihr Gepäck zwei Werktage vor Abreise bei Ihnen zu Hause ab und bringen es direkt zum Check-in am Flughafen Frankfurt (nur bei Abflug ab Frankfurt). Nach der Rückkehr wird Ihr Gepäck am Flughafen abgeholt und am nächsten Werktag nach Hause geliefert.

Ihre Flüge:

Wir fliegen mit der weltweit renommierten Fluggesellschaft Singapore Airlines ab Frankfurt via Singapur nach Melbourne. Unseren Rückflug beginnen wir in Sydney und fliegen ebenfalls via Singapur zurück nach Frankfurt. Zubringerflüge ab/bis zu Ihrem Heimatflughafen können gegen Aufpreis hinzugebucht werden. Singapore Airlines ist Mitglied im Airline-Verbund „Star Alliance“. Dieser wurde im Jahr 1997 mit Lufthansa als eines seiner Gründungsmitglieder ins Leben gerufen. Die Allianz steht mit seinen 25 Mitglieds-Fluggesellschaften für Zuverlässigkeit, Pünktlichkeit, Sicherheit und beidseitig mittlerweile mehr als 1150 Ziele weltweit. Im Grundpreis sind Flüge in der Economy-Class inkl. 1 Freigepäck bis 23 kg sowie Verpflegung und Getränke (auch alkoholische) passend zu den Tageszeiten enthalten. Auf Wunsch buchen wir gegen Aufpreis die bequemere PremiumEco-Class (soweit vorhanden), Business Class oder auch First-Class-Flüge.

Reisetermin(e) und Preise p.P. in €:	
23.01.26 - 13.02.26 20.02.26 - 13.03.26	
06.03.26 - 27.03.26	
Grundarrangement im Doppelzimmer	8.785
Einzelzimmerzuschlag	1.985
06.11.26 - 27.11.26 20.11.26 - 11.12.26	
29.01.27 - 19.02.27 12.02.27 - 05.03.27	
05.03.27 - 26.03.27	
Grundarrangement im Doppelzimmer	9.245
Einzelzimmerzuschlag	2.135
Frühbucherrabatt bis 10 Monate vor Abreise	75
Zubuchbare Wunschleistungen	
Flug in der Business-Class:	auf Anfrage
Zubringerflüge nach Frankfurt oder München:	auf Anfrage
Rail & Fly bis/ab Frankfurt (1.Klasse):	150
Rail & Fly bis/ab Frankfurt (2.Klasse):	85
Gepäcktransport pro Koffer von/zur Ihrem Zuhause	165

HÖHEPUNKTE

- Südostasien pur und interessante Entdeckungen in Singapur
- Auckland – pulsierende Metropole
- Fahrt mit der urigen Driving Creek Railway
- Heiße Quellen und Geysiere im Maori-Kulturzentrum Rotorua
- Traditionelles Maori-Konzert und Hangi- Mittagessen
- Besuch einer Aufzuchtstation für Kiwi-Vögel
- Funkelnde Glühwürmchenhöhle in Waitomo
- Sehenswerter Botanischer Garten in Hamilton
- Abwechslungsreiche Zugfahrt mit dem Northern Explorer
- Bizarre Vulkanlandschaft des Tongariro National Park
- Zwei ganze Tage für die eindrucksvolle Stadt Wellington
- Geführter Besuch durch Neuseelands Nationalmuseum „Te Papa“
- Schiffsfahrt durch die einsamen Marlborough Sounds
- Zugfahrt mit Meerblick im Coastal Pacific
- Christchurch im Weideraufbau zur modernen Großstadt
- Fotogene Church of the Good Shepherd am Lake Tekapo
- Lake PUKAKI mit dem erhabenen Aoraki Mount Cook im Hintergrund
- Naturkundliche Schiffstour bei Dunedin
- Stattliche viktorianische Architektur in der „schottischen“ Stadt Dunedin
- Aufregende Zugfahrt mit der TAIERI GORGE RAILWAY in Dunedin (nur in der 2. Jahreshälfte)
- Schiffahrt durch den berühmten Milford Sound
- Ein ganzer Tag für den lebhaften Ferienort Queenstown
- Romantische Goldgräberidylle in Arrowtown
- Imposanter Franz-Josef-Gletscher im Westland National Park
- Besuch von Shantytown, einem histor. Kulturerbepark in Greymouth (nur in der 2. Jahreshälfte)
- Pittoresk geformte Pfannkuchenfelsen im Paparoa National Park
- Atemberaubende Zugfahrt über die Southern Alps mit dem Tranzalpine
- Besuch eines Kulturerbe Parks und Fahrt mit historischem Zug
- Christchurch, Abschiedsdinner in historischer Straßenbahn von 1927

INKLUSIVLEISTUNGEN

- ✓ 17 Übernachtungen in den genannten oder gleichwertigen, ausgesuchten Hotels der 3*** und 4**** Kategorie (Landeskategorie)
- ✓ Mahlzeiten lt. Ausschreibung: 18 x amerikanisches Frühstück/Frühstücksbuffet, 1 x kontinentales Frühstück, 6 x Abendessen, 1 x Hangi Mittagessen
- ✓ Flüge mit Singapore Airlines nach Neuseeland und zurück via Singapur
- ✓ Erfahrene, deutschsprachige Reiseleitung (bei Gruppen unter 20 Personen ist der Reiseleiter gleichzeitig Fahrer des Fahrzeuges, dann keine Reiseleitung während der TranzAlpine Zugfahrt)
- ✓ Stadtführung in Singapur
- ✓ Alle Besichtigungen und Eintrittsgelder laut Programm
- ✓ Zugfahrten mit dem **TRANZALPINE EXPRESS, COASTAL PACIFIC, NORTHERN EXPLORER, DRIVING CREEK RAILWAY und TAIERI GORGE RAILWAY** (Taieri Gorge Railway nur in der zweiten Jahreshälfte)
- ✓ Alle Nationalparkgebühren
- ✓ Übernachtung in oben genannten Hotels der 3- und 4-Sterne-Kategorie, alle Zimmer mit Dusche/WC [Hotellklassifizierung entsprechend der offiziellen neuseeländischen Klassifizierung QUALMARK bzw. hoteleigene Klassifizierung]
- ✓ Transport in modernen, klimatisierten Reisebussen (bei weniger als 16 Personen auch Transport in kleineren Fahrzeugen möglich)
- ✓ Fährüberfahrt zwischen Nord- und Südsinsel
- ✓ Gepäcktransport (maximal 20 Kilo pro Person)
- ✓ Transfer per Taxi vom Flughafen Auckland zum Hotel, sowie vom Hotel zum Flughafen Christchurch
- ✓ Neuseeländische Mehrwertsteuer (GST)



Optional Vorprogramm - 3 Tage

Verlängern Sie Ihre Reise nach Ankunft in Auckland mit einem dreitägigen Vorprogramm und entdecken Sie die traumhafte Bay of Islands sowie den uralten Waipoua-Wald mit seinen beeindruckenden Kauri-Riesen – ein stimmungsvoller Einstieg in die Natur- und Kulturlandschaften Neuseelands.

Optionale Verlängerung in der Südsee - 8 oder 12 Tage

28.3.26 – 8.4.26 und 21.11.- 02.12.26 (12 Tage) -oder- 12.12.26 – 19.12.26 (8 Tage)

Wie wäre es im Anschluss mit einer Südsee-Kreuzfahrt? In nur viereinhalb Stunden fliegen wir nonstop von Auckland nach Papeete, wo unser Südsee-Abenteuer an Bord der „Le Paul Gaugin“ beginnt. In entspannter Atmosphäre und mit exzellenter Küche entdecken wir die Inselwelt Französisch-Polynesiens mit Huahine, Motu Mahana, Bora Bora und Moorea. Weiter südlich begeistern die Cookinseln mit der traumhaften Lagune von Aitutaki und der markanten Insel Rarotonga. Polynesishe Traditionen, tropische Natur und entspannte Stunden an weißen Sandstränden machen diese Reise unvergesslich.



Preis (12 Tage): ab 5.880,- Euro p.P. zzgl. Flug bis/ab Papeete (Preis auf Anfrage).

Gern organisieren wir Ihnen gegen Aufpreis auch ein individuelles Vorprogramm vor Ihrer Einschiffung.

Im Luxuszug „Deccan Odyssey“ durch Indien

8-tägige Schienenkreuzfahrten im Schlafwagen-Sonderzug durch bezaubernde Landschaften

Tauchen Sie ein in die majestätische Welt Indiens an Bord des legendären Deccan Odyssey, einem luxuriösen Hotelzug und mit 21 elegant ausgestatteten Wagen, Gourmet-Restaurants, Bar, Spa-Bereich und persönlichen Stewards – ein „Palast auf Schienen“ der Extraklasse.

Erleben Sie auf abwechslungsreichen Routen dramatische Landschaften, faszinierende Kulturen und UNESCO-Kulturerbestätten, während Sie in komfortablen Deluxe-Kabinen oder royalen Presidential Suiten reisen.

Unsere exklusiven Reisen – indische Odyssees durch Rajasthan, Agra, Varanasi & Co. – verbinden erstklassige Zugkreuzfahrt mit sorgfältig geplanten Besichtigungen und kulinarischen Höhepunkten.

UNSER ZUG „DECCAN ODYSSEY“

Der „Deccan Odyssey“ ist ein Hotelzug bestehend aus 21 hochwertig eingerichteten Waggonen, wovon 12 mit Schlafabteilen ausgestattet sind. Die weiteren Wagen bieten zwei Restaurants, eine Bar, einen Spa-Bereich sowie eine Konferenzräumlichkeit.

In jedem Schlafwagen befinden sich vier komfortable Deluxe-Abteile (jeweils ca. 9 qm) mit privatem Badezimmer samt Toilette und Dusche, sowie einem Kingsize-Bett (152 x 208 cm) oder zwei getrennten Doppelbetten (je 86 x 208 cm), ein Einbauschränk, eine Klimaanlage, ein Fernseher sowie ein Safe, Internetzugang und Telefon. Barrierefreie Abteile stehen ebenfalls zur Verfügung. Hervorragend nächtigen lässt es sich ebenfalls in einer der vier königlichen Presidential-Suiten (jeweils ca. 18 qm), die mit exquisiter Einrichtung, einem getrennten Wohn- und Schlafbereich und zwei Bädern aufwarten. Pro Schlafwagen steht rund um die Uhr ein persönlicher

Steward zur Verfügung, der sich um das Wohlergehen eines jeden Gastes kümmert. Für jede einzelne Presidential-Suite steht jeweils ein privater Butler für Sie bereit. Zum Verweilen lädt in jedem Wagen eine kleine Lounge-Ecke ein. Die Ausflugsprogramme werden jeweils getrennt in einer kleinen exklusiven Gruppe durchgeführt.

Die zwei Gourmetrestaurants an Bord verwöhnen mit frischen, lokalen Spezialitäten nach indischen und orientalischen Rezepten – eine außergewöhnliche Sinneserfahrung, die dem Gaumen schmeichelt. Selbstverständlich gibt es auf Wunsch auch ein kontinentales Menü.

Der perfekte Ort, um Erlebnisse und Geschichten mit den Mitreisenden auszutauschen, ist die stilvolle Bar mit ihrem umfangreichen Angebot an diversen Getränken. Nach einem erlebnisreichen Tag lädt ebenso der Spa-Bereich „Ayush“ ein, wo wohltuende Anwendungen Entspannung für Körper und Geist ermöglichen. Ein kleiner Fitnessraum befindet sich ebenfalls an Bord.

Der Konferenzwagen eignet sich bestens für Meetings oder andere Gruppentreffen und ist mit entsprechender Technik ausgerüstet. Abends kann hier auch das Tanzbein geschwungen werden, wenn der Waggon zur Tanzfläche umgewandelt wird.

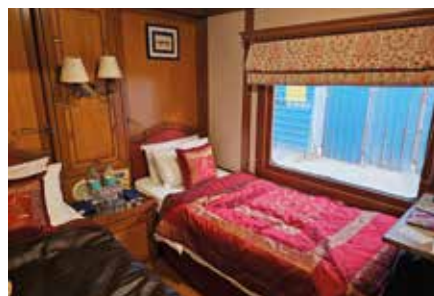



 Deluxe-Schienen-Kreuzfahrt  **INKLUSIVE:** Linienflug von/bis vielen Flughäfen in D-A-CH

Indian Odyssey

Taj Mahal und der „Palast der Winde“ in Jaipur

Reisestationen: Delhi - Sawai Madhopur – Agra (Taj Mahal) - Jaipur - Udaipur – Vishwamitri (Vadodara) – Aurangabad (Ellora-Höhlen) – Mumbai



REISEABLAUF: **1. Tag:** Anreise nach Indien | **2. Tag:** Delhi | Farbenrausch und Geschichte – Indiens Hauptstadt | **3. Tag:** Sawai Madhopur | Mit Tigern und Leoparden mitten in der Natur | **4. Tag:** Agra (Taj Mahal) | Auf romantischen Spuren in die Vergangenheit | **5. Tag:** Jaipur | Pinke Pracht, Paläste – und Straßen voller Leben | **6. Tag:** Udaipur | Märchenhafte Seen, Paläste und eine zeitlose Eleganz | **7. Tag:** Vishwamitri (Vadodara) | UNESCO-Geschichte und königliche Pracht | **8. Tag:** Aurangabad (Ellora-Höhlen) | Geheimnisvolle Tempel tief im Felsen | **9. Tag:** Mumbai | Bollywood, Basare und das Haus des Mahatma Gandhi | **10. Tag:** Mumbai | Ein Tag zur freien Verfügung | **11. Tag:** Ankunft in Deutschland/Österreich/Schweiz

INKLUSIVLEISTUNGEN

- ✓ Linienflug mit renommierten Fluggesellschaften der STAR ALLIANCE von allen großen deutschen, österreichischen und schweizerischen Flughäfen via Frankfurt oder ggf. via Zürich oder Wien nach Indien und zurück
- ✓ 7 Übernachtungen in der von Ihnen gebuchten Kabinenkategorie an Bord des Deccan Odyssey inkl. persönlicher Betreuung
- ✓ 7 x Vollpension an Bord des Zuges sowie auf den Exkursionen
- ✓ Jeweils 1 Vor- und Nachübernachtung in Delhi und Mumbai inkl. Frühstück in der von Ihnen gebuchten Zimmerkategorie, inkl. Nutzung des Tageszimmers vor Abflug bis 17 Uhr
- ✓ Geführte Stadtbesichtigungen in Delhi und Mumbai in englischer Sprache
- ✓ Geführte, exklusive Exkursionen entlang der Reiseroute in englischer Sprache
- ✓ Alle Transfers in klimatisierten PKW's bzw. Kleinbussen von / zu den Flughäfen, Bahnhöfen und Hotels
- ✓ Programm lt. Ausschreibung inkl. aller Eintrittsgelder und sonst. Gebühren

IHRE UNTERKÜNFTE:

- 7 x Übernachtung / Vollpension an Bord des „Deccan Odyssey“ (großzügige, mit allen Annehmlichkeiten ausgestattete Doppelkabine)
- 1 x Vorübernachtung / Halbpension im jeweiligen von Ihnen gebuchten Hotel in Delhi
- 1 x Nachübernachtung / Frühstück im jeweiligen von Ihnen gebuchten Hotel in Mumbai

Hoteloptionen Delhi:

Komfort-Kategorie / Hotel Colonels Retreat (gepflegtes, sehr zentral gelegenes Hotel)
 Deluxe-Kategorie / Surya Hotel (elegantes Hotel mit großem Swimmingpool)
 Deluxe-Premium-Kategorie / Hotel Taj Palace (Luxushotel mit besonderem Ambiente)

Hoteloptionen Mumbai:

Komfort-Kategorie / Fariyas Hotel (gepflegtes Hotel mit Swimmingpool und Fitnesscenter)
 Deluxe-Kategorie / Hotel Trident Narimaan Point (direkt am Marine-Drive gelegen, mit Aussicht auf das Arabische Meer)
 Deluxe-Premium-Kategorie / Hotel Taj Mahal Tower (luxuriöse Unterkunft in bester Lage)

Ihre Flüge: (gültig auch für die folgenden Indien-Reisen)

Wir fliegen mit renommierten Fluggesellschaften der **STAR ALLIANCE** ab allen großen Flughäfen aus der D-A-CH-Region nach Indien und zurück. Der Airline-Verbund „Star Alliance“ wurde 1997 mit Lufthansa als Gründungsmitglied ins Leben gerufen und steht mit seinen 25 Mitgliedsgesellschaften für Zuverlässigkeit, Pünktlichkeit und Sicherheit bei über 1.150 Zielen weltweit.

Reisetermin(e) und Preise p.P. in €:		
13.02. - 23.02.26 24.04. -04.05.26 11.12. -21.12.26		
		DEE-Spezial-Preis 24.04.26
Deluxe Cabin bei Doppelbelegung	6.825	5.125
Zuschlag Deluxe Cabin bei Einzelbelegung	8.980	6.710
Presidential Suite bei Doppelbelegung	9.575	7.875
Zuschlag Presidential Suite bei Einzelbelegung	18.045	13.775
Zubuchbare Wunschleistungen		
Flug in der Business-Class		auf Anfrage
Aufpreis Hotel der Deluxe-Kategorie im DZ		75
Aufpreis Hotel der Deluxe-Kategorie im EZ		155
Aufpreis Hotel der Deluxe-Premium-Kategorie im DZ		225
Aufpreis Hotel der Deluxe-Premium-Kategorie im EZ		450
Teilnehmerzahl: ab einer Person		

**DELUXE
FLUG + FERN**



INKLUSIVE:
Geführte
Kleingruppenreise

INKLUSIVE:
Linienflug von/bis vielen
Flughäfen in D-A-CH

Rundreise im
Schlafwagen-
Sonderzug

Cultural Odyssey

Vom Taj Mahal zum heiligen Fluss Ganges

Reisestationen: Delhi - Sawai Madhopur - Jaipur – Agra (Taj Mahal) - Varanasi - Khajuraho – Gwalior – Orchha - Delhi

REISEABLAUF: **1. Tag:** Anreise nach Indien | **2. Tag:** Delhi | Farbenrausch und Geschichte – Indiens Hauptstadt | **3.Tag:** Sawai Madhopur | Mit Tigern und Leoparden mitten in der Natur | **4.Tag:** Jaipur | Pinke Pracht, Paläste – und Straßen voller Leben | **5.Tag:** Agra (Taj Mahal) | Auf romantischen Spuren in die Vergangenheit | **6.Tag:** Varanasi | Farbenfrohe Mystik am Ganges und gelebte Spiritualität | **7.Tag:** Khajuraho | Tempelkunst, Legenden und steinerne Sinnlichkeit | **8.Tag:** Gwalior – Orchha | Mächtige Festungen und königliche Geschichte | **9.Tag:** Delhi | Ein Tag zur freien Verfügung | **10. Tag:** Delhi | Mächtige Festungen und königliche Geschichte | **11. Tag:** Ankunft in Deutschland/Österreich/Schweiz

Ihre Flüge: Siehe Reise Indian Odyssey

INKLUSIVLEISTUNGEN

- ✓ Linienflug mit renommierten Fluggesellschaften der **STAR ALLIANCE** von allen großen Flughäfen aus der D-A-CH-Region nach Indien und zurück
- ✓ 7 Übernachtungen in der von Ihnen gebuchten Kabinenkategorie an Bord des Deccan Odyssey inkl. persönlicher Betreuung
- ✓ 7 x Vollpension an Bord des Zuges sowie auf den Exkursionen
- ✓ Jeweils 1 Vor- und Nachübernachtung in Delhi inkl. Frühstück in der von Ihnen gebuchten Zimmerkategorie, inkl. Nutzung des Tageszimmers vor Abflug bis 17 Uhr
- ✓ Geführte Stadtbesichtigungen in Delhi in englischer Sprache
- ✓ Geführte, exklusive Exkursionen entlang der Reiseroute in englischer Sprache
- ✓ Alle Transfers in klimatisierten PKW's bzw. Kleinbussen von / zu den Flughäfen, Bahnhöfen und Hotels
- ✓ Programm lt. Ausschreibung inkl. aller Eintrittsgelder und sonst. Gebühren

IHRE UNTERKÜNFTE:

- 7 x Übernachtung / Vollpension an Bord des „Deccan Odyssey“ (großzügige, mit allen Annehmlichkeiten ausgestattete Doppelkabine)
- 1 x Vorübernachtung / Halbpension im jeweiligen von Ihnen gebuchten Hotel in Delhi
- 1 x Nachübernachtung / Frühstück im jeweiligen von Ihnen gebuchten Hotel in Delhi

Reisetermin(e) und Preise p.P. in €:		
06.03. - 16.03.26 10.04. - 20.04.26 27.11. - 07.12.26 25.12. - 04.01.27		
		DEE-Spezial-Preis 10.04.26
Deluxe Cabin bei Doppelbelegung	6.825	5.125
Deluxe Cabin bei Einzelbelegung	8.980	6.710
Presidential Suite bei Doppelbelegung	9.575	7.875
Presidential Suite bei Einzelbelegung	18.045	13.775
Zubuchbare Wunschleistungen		
Flug in der Business-Class	auf Anfrage	
Aufpreis Hotel der Deluxe-Kategorie im DZ	75	
Aufpreis Hotel der Deluxe-Kategorie im EZ	155	
Aufpreis Hotel der Deluxe-Premium-Kategorie im DZ	225	
Aufpreis Hotel der Deluxe-Premium-Kategorie im EZ	450	
Teilnehmerzahl: ab einer Person		

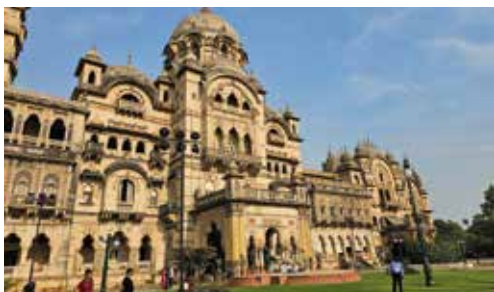

INKLUSIVE:
Geführte
Kleingruppenreise

INKLUSIVE:
Linienflug von/bis vielen
Flughäfen in D-A-CH

Rundreise im
Schlafwagen-
Sonderzug

Heritage Odyssey

Taj Mahal, Udaipur und Wüstenromantik in Jaisalmer

Reisestationen: Delhi – Agra (Taj Mahal) - Sawai Madhopur - Udaipur - Jodhpur – Jaisalmer - Jaipur – Delhi

REISEABLAUF: **1. Tag:** Anreise nach Indien | **2. Tag:** Delhi | Farbenrausch und Geschichte – Indiens Hauptstadt | **3. Tag:** Agra (Taj Mahal) | Auf romantischen Spuren in die Vergangenheit | **4. Tag:** Sawai Madhopur | Mit Tigern und Leoparden mitten in der Natur | **5. Tag:** Udaipur | Märchenhafte Seen, Paläste und eine zeitlose Eleganz | **6.Tag:** Jodhpur | Eine mächtige Festung und quirliges Leben in blauen Gassen | **7.Tag:** Jaisalmer | Ein spektakulärer Sonnenuntergang in der Wüste | **8.Tag:** Jaipur | Pinke Pracht, Paläste – und Straßen voller Leben | **9. Tag:** Delhi | Ein Tag zur freien Verfügung | **10. Tag:** Delhi | Rückreise | **11. Tag:** Ankunft in Deutschland/Österreich/Schweiz

Ihre Flüge: Siehe Reise Indien Odyssey

INKLUSIVLEISTUNGEN

- ✓ Linienflug mit renommierten Fluggesellschaften der **STAR ALLIANCE** von allen Flughäfen aus der D-A-CH-Region nach Indien und zurück
- ✓ 7 Übernachtungen in der von Ihnen gebuchten Kabinenkategorie an Bord des Deccan Odyssey inkl. persönlicher Betreuung
- ✓ 7 x Vollpension an Bord des Zuges sowie auf den Exkursionen
- ✓ Jeweils 1 Vor- und Nachübernachtung in Delhi inkl. Frühstück in der von Ihnen gebuchten Zimmerkategorie, inkl. Nutzung des Tageszimmers vor Abflug bis 17 Uhr
- ✓ Geführte Stadtbesichtigungen in Delhi in englischer Sprache
- ✓ Geführte, exklusive Exkursionen entlang der Reiseroute in englischer Sprache
- ✓ Alle Transfers in klimatisierten PKW's bzw. Kleinbussen von / zu den Flughäfen, Bahnhöfen und Hotels
- ✓ Programm lt. Ausschreibung inkl. aller Eintrittsgelder und sonst. Gebühren

IHRE UNTERKÜNFTE:

- 7 x Übernachtung / Vollpension an Bord des „Deccan Odyssey“ (großzügige, mit allen Annehmlichkeiten ausgestattete Doppelkabine)
- 1 x Vorübernachtung / Halbpension im jeweiligen von Ihnen gebuchten Hotel in Delhi
- 1 x Nachübernachtung / Frühstück im jeweiligen von Ihnen gebuchten Hotel in Delhi

Reisetermin(e) und Preise p.P. in €:		
03.04. - 13.04.26		
		DEE-Spezial-Preis 03.04.26
Deluxe Cabin bei Doppelbelegung	6.825	5.125
Deluxe Cabin bei Einzelbelegung	8.980	6.710
Presidential Suite bei Doppelbelegung	9.575	7.875
Presidential Suite bei Einzelbelegung	18.045	13.775
Zubuchbare Wunschleistungen		
Flug in der Business-Class	auf Anfrage	
Aufpreis Hotel der Deluxe-Kategorie im DZ	75	
Aufpreis Hotel der Deluxe-Kategorie im EZ	155	
Aufpreis Hotel der Deluxe-Premium-Kategorie im DZ	225	
Aufpreis Hotel der Deluxe-Premium-Kategorie im EZ	450	
Teilnehmerzahl: ab einer Person		



INKLUSIVE:
Geführte
Kleingruppenreise



INKLUSIVE:
Linienflug von/bis vielen
Flughäfen in D-A-CH



Rundreise im
Schlafwagen-
Sonderzug

Maharashtra Wild Trail

Natur pur: Bengalische Tiger und bunte Schmetterlinge

Reisestationen: Mumbai - Aurangabad (Ellora-Höhlen) - Ramtek (Pench-Nationalpark) - Chandrapur (Tadoba-Nationalpark) – Jalgaon (Ajanta-Höhlen) - Nashik - Mumbai

REISEABLAUF: 1. Tag: Anreise nach Indien | 2. Tag: Mumbai | Bollywood, Basare und das Haus des Mahatma Gandhi | 3. Tag: Aurangabad (Ellora-Höhlen) | Geheimnisvolle Tempel tief im Felsen | 4. Tag: Aurangabad | 5. Tag: Ramtek (Pench-Nationalpark) | Auf Safari durch Indiens grüne Wildnis | 6. Tag: Chandrapur (Tadoba-Nationalpark) | Den Raubkatzen auf der Spur | 7. Tag: Jalgaon (Ajanta-Höhlen) | Faszinierende Höhlenkunst voller Mystik | 8. Tag: Nashik | Heilige Ghats und indischer Weingenuß | 9. Tag: Mumbai | 10. Tag: Mumbai | Rückreise | 11. Tag: Ankunft in Deutschland/Österreich/Schweiz

Ihre Flüge: Siehe Reise Indien Odyssey

INKLUSIVLEISTUNGEN

- ✓ Linienflug mit renommierten Fluggesellschaften der **STAR ALLIANCE** von allen großen Flughäfen aus der D-A-CH-Region nach Indien und zurück
- ✓ 7 Übernachtungen in der von Ihnen gebuchten Kabinenkategorie an Bord des Deccan Odyssey inkl. persönlicher Betreuung
- ✓ 7 x Vollpension an Bord des Zuges sowie auf den Exkursionen
- ✓ Jeweils 1 Vor- und Nachübernachtung in Delhi inkl. Frühstück in der von Ihnen gebuchten Zimmerkategorie, inkl. Nutzung des Tageszimmers vor Abflug bis 17 Uhr
- ✓ Geführte Stadtbesichtigungen in Mumbai in englischer Sprache
- ✓ Geführte, exklusive Exkursionen entlang der Reiseroute in englischer Sprache
- ✓ Alle Transfers in klimatisierten PKW's bzw. Kleinbussen von / zu den Flughäfen, Bahnhöfen und Hotels
- ✓ Programm lt. Ausschreibung inkl. aller Eintrittsgelder und sonst. Gebühren

IHRE UNTERKÜNFTE:

- 7 x Übernachtung / Vollpension an Bord des „Deccan Odyssey“ (großzügige, mit allen Annehmlichkeiten ausgestattete Doppelkabine)
- 1 x Vorübernachtung / Halbpension im jeweiligen von Ihnen gebuchten Hotel in Mumbai
- 1 x Nachübernachtung / Frühstück im jeweiligen von Ihnen gebuchten Hotel in Mumbai

Reisetermin(e) und Preise p.P. in €:		
01.05. – 11.05.26 02.10. – 12.10.26		
		DEE-Spezial-Preis 01.05. + 02.10.26
Deluxe Cabin bei Doppelbelegung	6.825	5.125
Deluxe Cabin bei Einzelbelegung	8.980	6.710
Presidential Suite bei Doppelbelegung	9.575	7.875
Presidential Suite bei Einzelbelegung	18.045	13.775
Zubuchbare Wunschleistungen		
Flug in der Business-Class		auf Anfrage
Aufpreis Hotel der Deluxe-Kategorie im DZ		75
Aufpreis Hotel der Deluxe-Kategorie im EZ		155
Aufpreis Hotel der Deluxe-Premium-Kategorie im DZ		225
Aufpreis Hotel der Deluxe-Premium-Kategorie im EZ		450
Teilnehmerzahl: ab einer Person		



INKLUSIVE:
Geführte
Kleingruppenreise



INKLUSIVE:
Linienflug von/bis vielen
Flughäfen in D-A-CH



Rundreise im
Schlafwagen-
Sonderzug

Indian Sojourn

Indiens Metropolen und Bengalische Tiger

Reisestationen: Mumbai - Vishwamitri (Vadodara) - Udaipur – Jodhpur - Jaipur - Agra - Sawai Madhopur - Delhi

REISEABLAUF: 1. Tag: Anreise nach Indien | 2. Tag: Mumbai | Bollywood, Basare und das Haus des Mahatma Gandhi | 3. Tag: Vishwamitri (Vadodara) | UNESCO-Geschichte und königliche Pracht | 4. Tag: Udaipur | Märchenhafte Seen, Paläste und eine zeitlose Eleganz | 5. Tag: Jodhpur | Eine mächtige Festung und quirliges Leben in blauen Gassen | 6. Tag: Jaipur | Pinke Pracht, Paläste – und Straßen voller Leben | 7. Tag: Agra (Taj Mahal) | Auf romantischen Spuren in die Vergangenheit | 8. Tag: Sawai Madhopur | Mit Tigern und Leoparden mitten in der Natur | 9. Tag: Delhi | Farbenrausch und Geschichte – Indiens Hauptstadt | 10. Tag: Delhi | Ein Tag: zur freien Verfügung | 11. Tag: Ankunft in Deutschland/Österreich/Schweiz

Ihre Flüge: Siehe Reise Indien Odyssey

INKLUSIVLEISTUNGEN

- ✓ Linienflug mit renommierten Fluggesellschaften der **STAR ALLIANCE** von allen großen Flughäfen in der D-A-CH-Region nach Indien und zurück
- ✓ 7 Übernachtungen in der von Ihnen gebuchten Kabinenkategorie an Bord des Deccan Odyssey inkl. persönlicher Betreuung
- ✓ 7 x Vollpension an Bord des Zuges sowie auf den Exkursionen
- ✓ Jeweils 1 Vor- und Nachübernachtung in Delhi inkl. Frühstück in der von Ihnen gebuchten Zimmerkategorie, inkl. Nutzung des Tageszimmers vor Abflug bis 17 Uhr
- ✓ Geführte Stadtbesichtigungen in Mumbai und Delhi in englischer Sprache
- ✓ Geführte, exklusive Exkursionen entlang der Reiseroute in englischer Sprache
- ✓ Alle Transfers in klimatisierten PKW's bzw. Kleinbussen von / zu den Flughäfen, Bahnhöfen und Hotels
- ✓ Programm lt. Ausschreibung inkl. aller Eintrittsgelder und sonst. Gebühren

IHRE UNTERKÜNFTE:

- 7 x Übernachtung / Vollpension an Bord des „Deccan Odyssey“ (großzügige, mit allen Annehmlichkeiten ausgestattete Doppelkabine)
- 1 x Vorübernachtung / Halbpension im jeweiligen von Ihnen gebuchten Hotel in Delhi
- 1 x Nachübernachtung / Frühstück im jeweiligen von Ihnen gebuchten Hotel in Delhi

Reisetermin(e) und Preise p.P. in €:	
06.02. - 16.02.26 27.03. - 06.04.26 23.10. - 02.11.26 13.11. - 23.11.26 18.12. - 28.12.26	
Deluxe Cabin bei Doppelbelegung	6.825
Deluxe Cabin bei Einzelbelegung	8.980
Presidential Suite bei Doppelbelegung	9.575
Presidential Suite bei Einzelbelegung	18.045
Zubuchbare Wunschleistungen	
Flug in der Business-Class	
Aufpreis Hotel der Deluxe-Kategorie im DZ	
Aufpreis Hotel der Deluxe-Kategorie im EZ	
Aufpreis Hotel der Deluxe-Premium-Kategorie im DZ	
Aufpreis Hotel der Deluxe-Premium-Kategorie im EZ	
Teilnehmerzahl: ab einer Person	

Ob klassische Strecken oder große transkontinentale Reisen: Rovos Rail bietet eine Vielzahl sorgfältig komponierter Teilabschnitte, die sich in Dauer, Route und Erlebnischarakter unterscheiden – stets geprägt von Stil, Komfort und außergewöhnlichen Landschaften. Von

kurzen Genussreisen bis zu legendären Langstrecken eröffnen sich Ihnen vielfältige Möglichkeiten, Afrika in seinem eigenen Rhythmus zu erleben. Gerne stellen wir gemeinsam mit Ihnen die Route zusammen, die am besten zu Ihren Reisewünschen passt.

Rovos Rail – Ausgewählte Reiserouten (Kurzüberblick)

Pretoria – Kapstadt / Kapstadt – Pretoria (3 Nächte)

Eine stilvolle Reise durch das Herz Südafrikas mit wechselnden Landschaften zwischen Hochland, Weinregionen und Küste.

ab 2.195



African Trilogy (15 Nächte)

Eine faszinierende Zeitreise durch Südafrika und Namibia mit grandiosen Landschaften und kolonialer Geschichte.

ab 14.295



African Collage (12 Nächte)

Abwechslungsreiche Route durch Südafrika mit Nationalparks, Küstenlandschaften und kulturellen Höhepunkten.

ab 9.995



Victoria Falls Route (3 oder 4 Nächte)

Spektakuläre Fahrt durch Wildschutzgebiete bis zu den majestätischen Viktoriafällen, optional mit zusätzlichem Naturerlebnis.

ab 2.795



Southern Cross (11 Nächte)

Naturreiche Reise durch berühmte Nationalparks bis zu den Viktoriafällen.

ab 8.950



Durban Safari (2 Nächte)

Kompakte Genießerreise mit Safarierlebnissen, Drakensbergen und Ankunft am Indischen Ozean.

ab 1.995



Namibia Safari (11 Nächte)

Intensive Entdeckungsreise durch die spektakulären Wüsten- und Tierlandschaften Namibias.

ab 12.895



Kapstadt – Dar es Salaam (16 Nächte)

Die legendäre Transafrika-Route von Südafrika bis Tansania – eine der eindrucksvollsten Bahnreisen der Welt.

ab 15.495

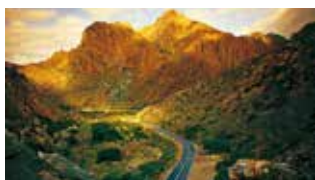

Golf Safari (9 Nächte)

Exklusive Kombination aus luxuriösem Bahnreisen und Golf auf einigen der schönsten Plätze Südafrikas.

ab 6.795



Copper Trail (14 Nächte)

Eine außergewöhnliche Entdeckungsreise durch vier Länder Afrikas entlang historischer Handelsrouten.

ab 15.495



Gerne beraten wir Sie persönlich zu den einzelnen Routen, Reisevarianten sowie verfügbaren Terminen und Preisen – lassen Sie sich von uns Ihre individuelle Rovos-Rail-Traumreise zusammenstellen.



Rovos Rail - Ihr rollendes Luxus-Hotel auf Schienen

Erleben Sie Genuss auf höchstem Niveau auf einer Schienen-Kreuzfahrt im nostalgischen Deluxe-Salonzug durch fünf Länder Afrikas

Rovos Rail ist seit seiner Gründung 1989 zum Symbol für stilvolles Reisen auf Schienen im südlichen Afrika geworden. Rohan Vos, südafrikanischer Unternehmer und Zug-Enthusiast, reiste in den vergangenen 25 Jahren durch das ganze südliche Afrika, immer auf der Suche nach stillgelegten historischen Zugwagen und Dampflokomotiven. Mit Leidenschaft und viel Liebe zum Detail entstanden in der Folge mehr als 75 klimatisierte, edle Wagen, die das elegant-romantische Ambiente der Kolonialzeit mit den Annehmlichkeiten der Moderne verbinden. Jeder Zug besteht aus bis zu 20 Waggons und befördert max. 72 Gäste. Er wird von Elektro- oder Dieselloks und auf einem kurzen Teilstück sogar von einer Dampflok gezogen.

Auf insgesamt 12 verschiedenen Routen verbindet Rovos Rail die Länder Südafrika, Simbabwe, Angola, Namibia und Tansania auf spektakulären Routen miteinander. Genießen Sie die atemberaubende afrikanische

Landschaft, die diese Reise zum unvergesslichen Erlebnis werden lässt. Im klimatisierten Restaurant werden Gerichte aus frischen, einheimischen Produkten und Spezialitäten wie Wild und Meeresfrüchten serviert. Dazu werden südafrikanische Weine aus der umfangreichen Weinkarte kredenzt. In der Cocktail-Lounge und im Lounge-Wagen mit großen Panoramafenstern und offener Aussichtsplattform am Ende des Zuges können Sie erfrischende Cocktails, Champagner genießen und entspannen. Alle alkoholischen und alkoholfreien Getränke während der Zugfahrt sind im Reisepreis enthalten und werden Ihnen jederzeit auch gern im Abteil serviert. Es gibt einen persönlichen 24-Stunden Butler-Service. Bordsprache ist Englisch. Die Ausflüge an den jeweiligen Haltepunkten erfolgen in Bussen und werden von englischsprachigen Reiseleitern begleitet. Pirschfahrten finden in Begleitung von englischsprachigen Rangern in Geländewagen statt.



JUBILÄUMSREISE
begleitet durch den
Inhaber Arnold Kühn**INKLUSIVE:**
Geführte
Kleingruppenreise**INKLUSIVE:**
Linienflug von/bis viele
Flughäfen in D-A-CH**AUF WUNSCH:**
Gepäcktransfer
ab/bis Zuhause

Von den Viktoriafällen zum Kap der Guten Hoffnung

Erleben Sie Genuss auf höchstem Niveau auf einer Schienen-Kreuzfahrt im nostalgischen Deluxe-Salonzug „Rovos Rail“

Reisestationen: Viktoriafälle (Simbabwe) – Chobe Nationalpark (Botsuana) – Hwange Nationalpark (Simbabwe) – Pretoria – Kimberly – Matjiesfontein – Kapstadt

REISEABLAUF: **1. Tag:** Flug nach Victoria Falls | **2.Tag:** Ankunft in Victoria Falls (Simbabwe) | **3.Tag:** Safari im Chobe Nationalpark (Botsuana) | **4.Tag:** Viktoriafälle und Beginn der Zugreise mit dem „Rovos Rail“ | **6.Tag:** Freizeit an Bord des „Rovos Rail“ | **7.Tag:** Pretoria – Capital Park Station | **8.Tag:** Pretoria | **9.Tag:** Rovos Rail Tag im Zug | **10.Tag:** Kimberley – Big Hole | **11.Tag:** Matjiesfontein | **12.Tag:** Ankunft in Kapstadt | **13.Tag:** Kapstadt | **14.Tag:** Kap der guten Hoffnung | **15.Tag:** Winelands | **16.Tag:** Rückreise nach Europa | **17.Tag:** Ankunft in Frankfurt und individuelle Heimreise

Vorzüge der Reise

- ✓ 17-tägige unvergessliche Deluxe-Reise durch Simbabwe, Botswana und Südafrika in kleiner, geführter Gruppe
- ✓ Flugreise mit LUFTHANSA in gehobener Reiseklasse ab Ihrem Heimatflughafen ab / via Frankfurt
- ✓ Einzigartige 9-tägige Zugreise mit dem „Rovos Rail“ im stilvollen Ambiente des afrikanischen Kolonialstils
- ✓ Kulinarik auf höchstem Niveau mit mehrgängigen Menüs und ausgewählten Weinen
- ✓ All-inclusive im Zug
- ✓ Während der Zugfahrt zwei Übernachtungen in luxuriösen Hotels in Pretoria
- ✓ Alle Ausflüge und Safaris in inklusive
- ✓ Grenzübergänge und Zollkontrolle während der Tour im Zug
- ✓ Fachkundige Vorträge an Bord
- ✓ Gespräche zur Geschichte und Gegenwart der bereisten Länder
- ✓ 3-tägiger Voraufenthalt in Victoria Falls und 5-tägiger Nachaufenthalt in Kapstadt mit Besichtigungen und unvergesslichen Ausflügen
- ✓ Reisebegleitung ab/bis Deutschland durch den Inhaber der „Die Eisenbahn Erlebnisreise“ Arnold Kühn

Komfortabler und schöner als mit dem berühmten Rovos Rail – Pride of Africa lässt sich der schwarze Kontinent nicht entdecken! Durch 3 Länder und über 3.000 Kilometer auf einem großen Teilstück der legendären „Cape-to-Cairo“-Route reisen wir mondän auf Schienen durch Südafrika, Botsuana und Simbabwe. Wir genießen die Exklusivität des Zuges und den kolonialen Charme, während spektakuläre und vielfältige Landschaften an uns vorbeiziehen. Unser gemeinsames Schienen-Abenteuer beginnt in Victoria Falls, am wohl spektakulärsten Naturschauspiel der Welt - den Viktoriafällen. Auf den Safaris im Chobe- und Hwange Nationalpark beobachten wir Elefanten, Löwen, Nashörner, Leoparden, Geparde und Antilopen in ihrer natürlichen Umgebung. Wir erkunden die administrative Hauptstadt Südafrikas, Pretoria und lassen uns von den unendlichen Weiten der Halbwüste des Karoo in ihren Bann ziehen. Wir tauchen ein in das turbulente Treiben Kapstadts, erklimmen den legendären Tafelberg und genießen die Aussicht und die Ruhe am Kap der guten Hoffnung.

Ausflüge in die malerischen Altstädte von Stellenbosch und Franschhoek, sowie in die Weinberge bei Kapstadt, runden diese unvergessliche Reise ab.

Ihr Arnold Kühn



INKLUSIVLEISTUNGEN

- ✓ Linienflug mit LUFTHANSA und SOUTH AFRICAN AIRWAYS in der Premium Economy Class ab Frankfurt nach Victoria Falls und zurück ab Kapstadt nach Frankfurt, 32 kg Freigepäck, höherwertigere Verpflegung an Bord gemäß der Tageszeiten und bevorzugter Check-in.
 - ✓ Rovos Rail Zugfahrt mit 6 Übernachtungen in der gebuchten Suiten-Kategorie (Basis Deluxe-Kabinen)
 - ✓ 2 Übernachtungen/Halbpension im Hotel Victoria Falls in Victoria Falls
 - ✓ 2 Übernachtungen/Halbpension im Hotel Capital Menlyn Maine in Pretoria
 - ✓ 4 Übernachtungen/Frühstück in Kapstadt im 5*Deluxe-Hotel Mount Nelson Hotel
 - ✓ Transfers ab/bis Hotel und Bahnhof bzw. Flughafen
 - ✓ Stadtrundfahrt Kapstadt inkl. Eintrittsgelder und Deutsch sprechender Reiseleitung, anschließend Abendessen in einem Restaurant mit Blick auf den Tafelberg (wetterbedingt)
 - ✓ Ausflug zum Kap der guten Hoffnung mit Deutsch sprechender Reiseleitung und Abendessen im Hotel Mount Nelson
 - ✓ Halbtagesausflug ins Weinanbaugebiet mit Deutsch sprechender Reiseleitung, Weinverkostung und Mittagessen
 - ✓ Vollpension inklusive aller Getränke an Bord des Zuges
 - ✓ Ausflüge lt. Reiseablauf im klimatisierten Bus bzw. Geländewagen während der Zugreise
 - ✓ Gepäcktransport während der Zugreise
 - ✓ 14*/15**Übernachtungen im Doppelzimmer in Lodges/Zug/Hotels, wie im Reiseverlauf beschrieben
 - ✓ 14*/15**x Frühstück, 6 x Mittagessen, 5 x High Tea, 6 x Abendessen
- (Bitte beachten: Reiseverlauf mit 2* / 3** Nächten in Victoria Falls)**
- ✓ 1 x Abschieds-Dinner in Kapstadt (exkl. Getränke)
 - ✓ 1 x Classic Sunset Cruise auf dem Zambezi inkl. Parkgebühr
 - ✓ Chobe Ganztages Ausflug inkl. Parkgebühr und Mittagessen (exkl. Visa Gebühr)
 - ✓ Tour der Fälle inkl. Parkgebühr (exkl. Rainforest - vor Ort zu zahlen)
 - ✓ Jordan 360 Vineyard Experience
 - ✓ Boschendal Standard Picknick Korb (exkl. Getränke)
 - ✓ Ganztagesausflüge: Cape Town City Tour, Cape Peninsula Tour und Winelands Tour alle mit deutschsprachiger
 - ✓ Reiseleitung (Mittagessen exklusive, ausser Picknick in den Winelands)
 - ✓ Eintrittsgebühren/Tickets: Table Mountain Cable Way, Iziko Bo Kaap Museum, Cape Point Nature Reserve, Funicular, Boulders Pinguine, Kirstenbosch Gardens
 - ✓ Fully Inclusive Paket bei Rovos: alle Mahlzeiten, alle Getränke an Bord, Zimmerservice, limitierter Wäscheservice, geführte Ausflüge, Eintrittsgelder laut Reiseplan
 - ✓ Transfers: Victoria Falls Flughafen - Hotel - Bahnhof - Pretoria Station - Hotel - Pretoria Station, Kapstadt Station - Hotel - Flughafen

HÖHEPUNKTE

- Welcome Dinner während einer Flussfahrt bei Sonnenuntergang auf dem Sambesi
- Einzigartige Eleganz und herausragende Kulinarik im Rovos Rail
- Wilde Tiere und wunderschöne Natur im Chobe- und Hwange Nationalpark
- Eines der wohl spektakulärsten Naturschauspiele der Welt – die Viktoriafälle
- Übernachtung im traditionsreichen Victoria Falls Grandhotel (5****Deluxe) mit Blick auf die berühmten Wasserfälle
- Passieren des Wendekreises Tropic of Capricorn
- „Jenseits von Afrika“-Atmosphäre mit Dampfloks und kolonialem Esprit im eleganten Rovos-Bahnhof in Pretoria
- Die größte von Menschenhand erschaffene Aushebung – „Big Hole“ in Kimberley
- Fahrt durch die faszinierende Halbwüste des Karoo
- Victorianisches Erbe und wunderschöne Architektur: Das Dorf Matjiesfontein
- Kapstadt – das schönste Ende der Welt mit Übernachtungen im legendären Grandhotel Mount Nelson (5****-Deluxe)
- Malerische Altstädte in Stellenbosch und Franschhoek
- Weinverkostung und Picknick in den idyllischen Winelands bei Kapstadt
- Durchgehende Deutsch sprechende Reisebegleitung/klimatisierten Bus bzw. Geländewagen während der Zugreise
- Gepäcktransport während der Zugreise

Anreise/Abreise:

Die Anreise erfolgt per Nachtflug mit **LUFTHANSA** von Frankfurt nach Johannesburg in der Premium Economy-Class, anschließend Weiterflug mit **SOUTH AFRICAN AIRWAYS** nach Victoria Falls; die Gesamtreisezeit beträgt ca. 14,5 Stunden.

Der Rückflug erfolgt am frühen Abend nonstop von Kapstadt nach Frankfurt mit LUFTHANSA in der Premium Economy-Class, Ankunft am Folgetag um 05:25 Uhr.

Von und nach Frankfurt bestehen Anschlussflüge mit **LUFTHANSA, AUSTRIAN, SWISS, BRUSSELS** und **LUXAIR** zu vielen deutschen und europäischen Flughäfen sowie Bahnanschlüsse (DB Rail & Fly 1. Klasse oder LH-AIRRAIL). Weitere Abflughäfen sowie Flüge in der Business- oder First Class sind auf Anfrage möglich; gerne beraten wir Sie zu den bequemsten An- und Abreisemöglichkeiten.

IHRE UNTERKÜNFTE:

Für die Übernachtungen haben wir ausnahmslos zentral gelegene, ausgezeichnete Hotels gewählt:

Kapstadt – Ocean View House (4**)**

Koloniale Pracht am Fuße des Tafelbergs, in dem schon zahlreiche Berühmtheiten zu Gast waren. Finden Sie Ihren Lieblingsplatz im legendären Hotel wie einst Winston Churchill, John Lennon oder Nelson Mandela! Und genießen Sie die unwiderstehlichen Angebote der modernen Küche! Geschichtsträchtiger Aufenthalt um Kapstadt zu entdecken!

Vic-Falls - Victoria Falls Hotel (5**Deluxe)**

Erstklassige Lage mit Blick auf die Victoria-Fälle in Simbabwe. Das 1904 im edwardianischen Stil erbaute Hotel ist stolzes Mitglied der Leading Hotels of the World und wurde 2013 aufwendig renoviert und mit moderner Raffinesse ausgestattet.

Unbeschwertes Reisen / Gepäcktransfer:

Gerne organisieren wir für Sie als Zusatzleistung einen Gepäckservice von Ihrem Zuhause zum Flughafen und zurück. Das Gepäck wird 2 Werktage vorher bei Ihnen zu Hause abgeholt und Ihnen am Check-in-Schalter persönlich zum Einchecken übergeben. Nach der Rückkunft wird es hinter dem Zoll wieder abgeholt und Ihnen am nächsten Werktag zu Hause zugestellt.

Reisetermin(e) und Preise p.P. in €:

21.01. - 06.02.27

**Reisepreis ab ca. 15.000 € –
die genauen Preise folgen demnächst,
Vormerkungen möglich**



 <p>INKLUSIVE: Schienen-Kreuzfahrt im Schlafwagen-Sonderzug</p>	 <p>INKLUSIVE: Linienflug von/bis viele Flughäfen in D-A-CH</p>	 <p>AUF WUNSCH: Gepäcktransfer ab/bis Zuhause</p>
--	--	--

Juwel der Wüste

Im African Explorer - bekannt aus der ARD-Fernsehserie Verrückt nach Zug - von Kapstadt nach Namibia

Diese Sonderzugreise führt Sie auf einer einzigartigen Route über 3.000 km durch das südliche Afrika: Von Kapstadt fahren Sie mit Deutsch sprechender Reiseleitung im African Explorer, dem komfortablen Sonderzug aus dem Hause Rovos Rail, zu den Naturwundern Namibias.

REISEABLAUF:

1. Tag: Abflug | Abflug aus Deutschland
Übernachtungsort: Flugzeug

2. Tag: Ankunft in Kapstadt | Sie treffen in Kapstadt ein, wo Sie von Ihrer Reiseleitung begrüßt und zu Ihrem Hotel begleitet werden. Sollten Sie diese Reise ohne Flüge gebucht haben, beginnt Ihre Reise am 2. Tag mit Ihrer Ankunft im Gruppenhotel. . (A)
Übernachtungsort: Kapstadt

3. Tag: Abfahrt des African Explorer | Nach einer Stadtrundfahrt heißt es im Kapstädter Bahnhof: Einsteigen, bitte! Machen Sie es sich in Ihrem Abteil bequem und genießen Sie den Blick auf die vorüberziehende Landschaft.(FMA).
Übernachtungsort: Sonderzug African Explorer

4. Tag: Auf ins Hinterland | Ihr Sonderzug hat über Nacht die Küstenregion verlassen und befindet sich auf dem Weg in den Nordwesten Südafrikas. Machen Sie sich bei unterhaltsamen Bordvorträgen mit Ihrem Reiseziel vertraut und genießen Sie bei einer Biltong-Probe diverse Sorten des beliebten Trockenfleischs.(FMA)
Übernachtungsort: Sonderzug African Explorer

5. Tag: Augrabies Falls-Nationalpark | In Upington steigen Sie aus Ihrem Zug aus und fahren per Bus zum ca. 120 km entfernten Augrabies-Nationalpark. Das Naturreservat erstreckt sich entlang des Oranje-Flusses und ist bekannt für die 56 m hohen Augrabies-Wasserfälle. Im Park leben so faszinierende Tiere wie Klipp-springer, Antilopen und Spitzmaulnashörner. Anschließend geht es zurück zu Ihrem Sonderzug. (FMA)
Übernachtungsort: Sonderzug African Explorer

6. Tag: Namibias einsamer Süden – Fish River Canyon | An der Station Holoog, eigentlich nur ein Haltepunkt inmitten der Einsamkeit, steigen Sie um in die bereitstehenden Busse und fahren durch unberührte Halbwüstenlandschaft zum rund 70 km entfernten Fish River Canyon. Wer möchte, kann eine Kurzwanderung am Canyon-Rand unternehmen und grandiose Ausblicke in die 500 m tiefe und 160 km lange Schlucht genießen. Sollte es der Fahrplan erlauben, geht es per Bus zum Köcherbaumwald. (FMA)
Übernachtungsort: Sonderzug African Explorer

7. Tag: Namib-Wüste | Morgens erreicht Ihr Zug Mariental, das am Rande der Kalahari-Wüste im Süden Namibias liegt. Sie gehen mit kleinem Gepäck von Bord und fahren per Bus ca. vier Stunden (295 km) zu Ihrer Lodge, wo Sie zwei Tage lang in die Ruhe der Namib-Wüste eintauchen. (FA)
Übernachtungsort: Namib-Wüste, Lodge

8. Tag: Die höchsten Dünen der Welt | Der Aufstieg auf eine Düne wird mit weiten Ausblicken auf ein Meer aus Sand belohnt. Zum Sonnenuntergang können Sie eine Fahrt durch die Wüstenlandschaft genießen. (FMA)
Übernachtungsort: Namib-Wüste, Lodge

9. Tag: Swakopmund | Unterwegs legen Sie Fotostopps an den bizarren Felsformationen des Gaub-Passes und des Kuiseb-Canyons ein. Die Küstenstraße entlang fahren Sie weiter bis Swakopmund, das vielerorts an eine deutsche Kleinstadt erinnert. Es bleibt Zeit für einen Bummel über die Uferpromenade oder für ein Stück Schwarzwälderkirschtorte im Café Anton, bevor Sie abends wieder an Bord Ihres Sonderzuges erwartet werden. (FA)
Übernachtungsort: Sonderzug African Explorer

10. Tag: Katamaran-Cruise | Ihre heutige Programm führt Sie nach Walvis Bay. Hier starten Sie zu einer entspannten Katamaran- Cruise mit Brunch an Bord. Mit etwas Glück sehen Sie Seelöwen, Pelikane, Robben und Flamingos. Zurück an Land haben Sie Zeit zur freien Verfügung in Swakopmund, bevor Sie den Tag mit einem Sundowner ausklingen lassen. (FMA)
Übernachtungsort: Sonderzug African Explorer

11. Tag: Das Matterhorn Namibias – Die Spitzkoppe | Früh am Morgen verlässt Ihr Zug Swakopmund und fährt gen Osten zurück auf das Inlandsplateau. Bei Ebony hält Ihr Zug für einen Ausflug zur 1.700 m hohen Spitzkoppe, für den die Busse bei Ihrer Ankunft schon bereitstehen. (FMA)
Übernachtungsort: Sonderzug African Explorer

12. Tag: Etosha-Nationalpark | Nach dem Frühstück fahren Sie mit dem Bus zu Ihrer Lodge im Etosha-Nationalpark (ca. 150 km). Es erwartet Sie eine einmalige Safari: Sie können Elefanten, Gnus, zahlreiche Vögel und andere Wildtiere besonders an den Wasserlöchern aus der Nähe beobachten. Vor dem Abendessen haben Sie die Gele-



genheit, ein traditionelles Boma zu erleben.
 Übernachtungsort: Etosha-Nationalpark, Lodge

13. Tag: Auf Safari I Der Vormittag steht für eine Pirschfahrt in offenen Safari-Fahrzeugen zur Verfügung. Anschließend fahren Sie mit dem Bus zurück zu Ihrem Sonderzug, wo die Crew Sie bereits erwartet und am Abend mit einem Abschiedsessen an Bord verwöhnt. (FMA)

Übernachtungsort: Sonderzug African Explorer

14. Tag: Windhoek I Am Vormittag rollt Ihr Zug schließlich in den Windhoeker

Bahnhof ein, wo Sie sich vom Zugpersonal verabschieden. Bei einer Stadtrundfahrt in Windhoek sehen Sie die Christuskirche und den sogenannten Tintenpalast, heute Sitz des namibischen Parlaments. Anschließend fahren Sie zu Ihrem Hotel an der Independence Avenue, der Flaniermeile der Stadt. (FMA) Übernachtungsort: Windhoek

15. Tag: Rückflug von Afrika I Gegen Mittag heißt es Abschied nehmen von Ihrer Reiseleitung, bevor Sie zurückfliegen. Sollten Sie diese Reise ohne Flüge gebucht haben, endet Ihre Reise am 15. Tag mit dem Check-out aus dem Gruppenhotel. (F) (F)

Übernachtungsort: Flugzeug

16. Tag: Ankunft in Deutschland

Unbeschwertes Reisen / Gepäcktransfer:

Auf Wunsch und gegen Aufpreis holen wir Ihr Gepäck von Ihrem Zuhause 2 Werktage vorher ab und bringen es für Sie direkt zum Check-In-Schalter am Flughafen. Auf der Rückreise holen wir Ihr Gepäck nach der Landung am Flughafen ab und bringen es am nächsten Werktag wieder zu Ihnen nach Hause.

Reisetermine und Preise pro Person in €:				
Route/Termine	Kategorie Elefant (ohne Flüge)*	Kategorie Elefant mit Flüge	Kategorie Leopard (ohne Flüge)*	Kategorie Leopard mit Flüge
Kapstadt - Namibia				
04.03.26 – 19.03.26	10.450	11.750	12.650	13.950
Aufpreis Einzelzimmer/-abteil	5.620	5.620	–	–
22.11.26 – 07.12.26	10.450	11.750	12.650	13.950
Aufpreis Einzelzimmer/-abteil	5.620	5.620	–	–
Vorgesehener Termin 2027: 15.11. – 30.11.27				
Namibia – Kapstadt				
24.10.26 – 08.11.26 05.12.26 – 20.12.26	10.450	11.750	12.650	13.950
Aufpreis Einzelzimmer/-abteil	5.620	5.620	–	–
18.02.27 – 05.03.27	10.650	11.950	12.950	14.250
Aufpreis Einzelzimmer/-abteil	5.820	5.820	–	–
Vorgesehener Termin 2027: 28.11. – 13.12.27				
(*) abweichender Termin: Reise beginnt am 2. Tag und endet am 15. Tag Mindestteilnehmerzahl: 50 Gäste / Maximalteilnehmerzahl: 66 Gäste				

HÖHEPUNKTE

- Über 3.000 km lange Zugreise von Kapstadt nach Windhoek
- Entspanntes Reisen im African Explorer
- Exklusiv-Charter mit Deutsch sprechender Reiseleitung für je max. 25 Gäste und mit Arzt an Bord
- Übernachtungen in stillvollen Lodges in der Namib-Wüste und im Etosha-Park
- Die einzigartige Tierwelt Namibias
- Kapstadt – Das schönste Ende der Welt
- Fish River Canyon und Sossusvlei
- Pirschfahrt im Etosha-Nationalpark
- Wo Wüste und Meer aufeinander treffen: Katamaran-Cruise vor Walvis Bay
- Lagerfeuer-Romantik: Traditionelles Boma im Etosha-Nationalpark
- Deutsche Kleinstadtrromantik: Swakopmund
- Windhoek: Moderne und deutsche Tradition

INKLUSIVLEISTUNGEN

- ✓ Flüge Frankfurt – Kapstadt und Windhoek – Frankfurt in der Economy Class, ggf. als Umstiegsverbindung
- ✓ Fahrt mit dem Sonderzug African Explorer mit 8 Übernachtungen im gebuchten Schlafabteil
- ✓ 1 Übernachtung im Komfort-Hotel in Kapstadt
- ✓ 2 Übernachtungen in einer Lodge in der Namib-Wüste
- ✓ 1 Übernachtung in einer großzügigen Safari-Lodge im Etosha-Nationalpark
- ✓ 1 Übernachtung im Komfort-Hotel in Windhoek
- ✓ Mahlzeiten laut Reiseverlauf)
- ✓ Ständige Deutsch sprechende Lernidee-Chefreiseleitung ab Kapstadt bis Windhoek
- ✓ Deutsch sprechende Reiseleiter für je max. 25 Gäste ab Kapstadt bis Windhoek
- ✓ Arzt an Bord
- ✓ Ausflug zum Augrabies-Nationalpark
- ✓ Katamaran-Cruise vor Walvis Bay
- ✓ Traditionelles Boma im Etosha-Nationalpark
- ✓ Ausflug zum Fish River Canyon
- ✓ Besuch des Namib-Naukluft-Nationalparks mit den Riesendünen vom Sossusvlei
- ✓ Stadtrundfahrten in Kapstadt, in Swakopmund und Windhoek
- ✓ Wildbeobachtungsfahrt im Etosha-Nationalpark
- ✓ Spezialitätenessen und Biltong-Probe
- ✓ Ausflüge und Transfers in klimatisierten Reisebussen
- ✓ Während der Lodge-Aufenthalte bleibt Ihr großes Gepäck jeweils gut behütet im Sonderzug
- ✓ Gepäckträger-Service ab/bis zu den Flughäfen Kapstadt bzw. Windhoek
- ✓ Unterhaltsame Kurzvorträge an Bord
- ✓ Speziell für diese Reise erstelltes Bordbuch, Reiseführer Namibia

Reisepapiere: Reisepass erforderlich

Vorgeschriebene Impfungen: Information vor Buchung.

Diese Reise ist allgemein nicht für Personen mit eingeschränkter Mobilität geeignet. Bitte kontaktieren Sie uns, um hierzu genauere Informationen unter Berücksichtigung Ihrer persönlichen Bedürfnisse zu erhalten.

**KOMFORT
FLUG + FERN**



INKLUSIVE:
Geführte
Gruppenreise



INKLUSIVE:
Linienflug ab/bis Frankfurt
mit LUFTHANSA



INKLUSIVE:
Rundreise mit
Linienzügen am Tage



AUF WUNSCH:
Gepäcktransfer
ab/bis Zuhause

Rumänien – urwüchsig und voller Schätze

Bahn-Romantik mit Nostalgiezügen in Siebenbürgen und der Bukowina

Bukarest – Kronstadt – Bukowina – Schässburg – Hermannstadt

REISEABLAUF: 1. Tag: Flugreise nach Bukarest | 2. Tag: Bukarest - Kronstadt | 3. Tag: Kronstadt – Dracula-Schloss – Bicz-Klamm – Gura Humorului | 4. Tag: Moldauklöster und romantische Waldbahn | 5. Tag: Wassertalbahn – Targu Mures | 6. Tag: Schässburg - Kirchenburg Birtäl – Hermannstadt und die Traditionen der Bergbauernt | 7. Tag: Deutsches Leben in Hermannstadt und Abendessen bei den Bergbauernt | 8. Tag: Heimflug nach Deutschland

„Osteuropa entdecken!“ – Rumänien begeistert mit geheimnisvoller Natur, mittelalterlichen UNESCO-Städten, lebendigen Traditionen und kultureller Vielfalt, von der quirligen Hauptstadt bis zur Bukowina mit ihren prachtvollen Moldau-Klöstern und edlen Weinen. Komfortable Bahn- und Busreisen, eindrucksvolle Landschaften, regionale Küche sowie nostalgische Dampfbahnfahrten durch die Karpaten machen diese Reise zu einem intensiven Erlebnis. **Ihr Arnold Kühn**

IHRE UNTERKÜNFTE:

- Hotel Continental Forum 4*, Bukarest (an Termin 1)
- Hotel Capitol 4*, Bukarest (an Termin 2+3)
- Hotel Belvedere 4*, Brasov
- Hotel Best Western Bucovina 4*, Gura Humorului
- Hotel Gabriela 3*, Viseu de Sus (an Termin 1+2)
- Hotel Nord 3*, Borsa (an Termin 3)
- Hotel Grand 4*, Targu Mures
- Hotel Exclusive 4*, Sibiu



IHRE FLÜGE:

Wir haben folgende **LUFTHANSA**-Flüge Sie geplant: Hinflug ab München um 08:55 Uhr mit Ankunft in Bukarest um 11:55 Uhr. Der Rückflug erfolgt ab Sibiu (Hermannstadt) um 13:55 Uhr mit Ankunft in München um 14:40 Uhr. Nach/von München bestehen auch am frühen Morgen mit **LUFTHANSA** bzw. den Tochtergesellschaften vielfältige Anschluss-Flugmöglichkeiten von den meisten Flughäfen. Weiterhin bestehen gute Anreisemöglichkeiten mit der Deutschen Bahn, die einige ICE-Verbindungen aus vielen deutschen Regionen zum Münchner Flughafen anbietet. Gerne suchen wir für Sie die bequemste Anreisemöglichkeit heraus.

Reisetermin(e) und Preise p.P. in €:

12.05. - 19.05.26 16.06. - 23.06.26 08.09. - 15.09.26	
Grundarrangement im DZ	2.085
Einzelzimmerzuschlag	325
Zubuchbare Wunschleistungen	
DB-Rail & Fly 2. Klasse	85
DB-Rail & Fly 1. Klasse	150
Flug von einem anderen deutschen Flughafen (Hin- und Rückflug)	95

Individuelles An- und Abreise-Arrangement: Auf Wunsch bieten wir Flüge von anderen Flughäfen mit anderen Airlines zu tagesaktuellen Preisen oder auch per Bahn nach Bukarest an.

Teilnehmerzahl: mindestens 15, max. 25

HÖHEPUNKTE

- Pulsierendes Bukarest
- Kultur-Hauptstadt Hermannstadt und die Zeugnisse der Siebenbürger Sachsen
- Wehrhafte Kirchenburgen, prachtvolle Klöster und mittelalterliche Städte
- Landestypische Folklore-Veranstaltungen und Musik-Darbietungen
- Dampfbahn-Romantik und Nostalgie-Bahnen in urwüchsiger Landschaft
- Komfortable Bahnfahrten 1. Klasse in modernen Linienzügen

INKLUSIVLEISTUNGEN

- ✓ Flug mit **LUFTHANSA** ab/bis München inkl. Steuern und Luftverkehrsabgaben
- ✓ 7 x Übernachtungen in sehr guten 3*** und 4**** Hotels
- ✓ 7 x Halbpension (Frühstücksbuffet und 3-Gang-Abendessenmenü)
- ✓ 1 x Willkommensabendessen im lokalen Restaurant aus der Altstadt Bukarest inkl. Folkloreprogramm im Rahmen der HP am 1.Tag
- ✓ 1 x traditionelles Abendessen bei den Einheimischen im Dorf Sibiel im Rahmen der HP am 7.Tag
- ✓ Durchgehende deutschsprachige Reiseleitung ab Flughafen Bukarest/bis Flughafen Sibiu
- ✓ Fahrt mit der Waldbahn in Viseu de Sus inkl. Barbeque und Getränke am Wassertal
- ✓ Fahrt mit der Wassertalbahn von Moldovita nach Argel
- ✓ Alle Eintritte und Führungen laut Programm
- ✓ Transport im Reisebus sowie alle im Reiseablauf beschriebenen Zugfahrten
- ✓ Transfer vom Flughafen Bukarest und Transfer zum Flughafen Sibiu



HÖHEPUNKTE

- ▶ MS VIVA ENJOY – Flusskreuzfahrtschiff mit Kulinarik der Luxusklasse
- ▶ Amsterdam – Kulturelle Schatztruhe der Niederlande
- ▶ Nijmegen – die älteste Stadt des Landes
- ▶ Enkhuizen – eine Zeitreise im Zuiderzee-Museum
- ▶ Antwerpen – sehr viel mehr als nur Diamanten
- ▶ Middelburg – eine wunderschöne Altstadt und malerische Grachten
- ▶ Keukenhof – bunt blühendes Tulpenmeer bis zum Horizont
- ▶ Scheveningen – Das imposante Grandhotel Amrath Kurhaus – Ihr luxuriöse Wohlfühlhotel
- ▶ Den Haag – Global bekannt und lokal charmant
- ▶ Delft – Blaues Gold und romantische Perspektiven

INKLUSIVLEISTUNGEN

- ✔ 7 Übernachtungen und Kreuzfahrt an Bord der MS Viva Enjoy in der gebuchten Kabinen-Kategorie inkl. „Gourmet-Vollpension“ * (siehe Schiffsbeschreibung)
- ✔ Deutschsprachige Bordreiseleitung
- ✔ Umfangreiches Bordunterhaltungsprogramm sowie kostenlose Nutzung aller Bordeinrichtungen
- ✔ Gepäckbeförderung Anlegestelle-Kabine und zurück
- ✔ Modernes Audiosystem bei allen Landausflügen
- ✔ 4 Übernachtungen im Hotel Amrath Kurhaus, 5*, Scheveningen
- ✔ Halbpension während des Anschlussprogrammes
- ✔ Bahnfahrt 1. Klasse von jedem deutschen Bahnhof nach Amsterdam und zurück von Den Haag
- ✔ Platzreservierungen und Zuschläge für die Hin- und Rückreise
- ✔ Sämtliche Ausflüge, Besichtigungen und Eintritte während des Nachprogramms vom 7.4.-11.4.2026
- ✔ Gepäcktransport per Sondertransfer ab/bis Zuhause (1 Koffer pro Person)
- ✔ Deutsch sprechende, örtliche Reiseleitung bei den Ausflügen und Stadtführungen während der Schiffsreise und des Nachprogramms
- ✔ Ständige Deutsch sprechende DEE-Reisebegleitung ab Amsterdam bis Den Haag

Die Vollpension an Bord umfasst folgende Leistungen:

- ✔ Frühstücksbuffet, Mittagessen, Abendessen (mehrgängige Gourmetmenüs - am Platz serviert) und Snacks bei freier Tischwahl und flexiblen Essenszeiten
- ✔ Ganztags hochwertige, alkoholische und nicht alkoholische Getränke aus der gesamten Barkarte
- ✔ High Tea – einmalig pro Reise eine Auswahl an süßen und herzhaften Leckereien
- ✔ Täglich frisch gefüllte Minibar auf der Kabine sowie einen Begrüßungssekt
- ✔ WLAN an Bord
- ✔ Trinkgelder für die Besatzung

 <p>INKLUSIVE: Geführte First-Class-Gruppenreise</p>	 <p>INKLUSIVE: Bahnfahrten 1. Klasse ab/bis jedem Bahnhof</p>	 <p>INKLUSIVE: Gepäcktransfer ab/bis Zuhause</p>
--	---	--

Tulpenblüte und Frühling Ahoi!

Die farbenfrohe Vielfalt Hollands hautnah erleben. Eine elegante Reise zu Wasser und zu Lande mit der MS VIVA ENJOY ab Amsterdam mit Anschluss-Aufenthalt im Seebad Scheveningen

Amsterdam – Enkhuizen – Nijmegen – Antwerpen – Middelburg – Rotterdam – Dordrecht – Amsterdam – Scheveningen – Delft – Den Haag

REISEABLAUF:

1. Tag: Anreise per Bahn in der 1. Klasse und Einschiffung in Amsterdam | **2. Tag:** Leinen los und auf dem Weg nach Enkhuizen | **3. Tag:** Nijmegen – Wunderschöne Altstadt und eine spannende Geschichte | **4. Tag:** Antwerpen: Schoko-Liebe mit Kunst und Kultur | **5. Tag:** Malerische Grachten zwischen Hafen und Altstadt in Middelburg | **6. Tag:** Architektur-Häppchen in Rotterdam und ein Weltkulturerbe in Dordrecht | **7. Tag:** Amsterdam – Eine faszinierende Stadt aus verschiedenen Perspektiven | **8. Tag:** Amsterdam - Scheveningen und ein Tulpenmeer auf dem Keukenhof | **9. Tag:** Den Haag | **10. Tag:** Ein Urlaubstagn am Meer in Scheveningen | **11. Tag:** Delft und die Faszination Porzellanmanufaktur | **12. Tag:** Heimreise ab Den Haag

Reisetermin(e) und Preise p.P. in €:		Zuschlag EZ
31.03. - 11.04.26		
DZ/Doppelkabine Smaragd-/Hauptdeck	3.765	415
DZ/ Doppelkabine Rubin-Mitteldeck achtern	3.955	460
DZ/ Doppelkabine Rubin-/Mitteldeck	4.055	485
DZ/ Doppelkabine Diamant-/Oberdeck	4.255	530
DZ/ Doppelkabine Diamant-/Oberdeck Suite	4.955	2.985
Zubuchbare Wunschleistungen		
Besuch Zuiderzeemuseum in Enkhuizen		35
Ausflug zum Blumenzwiebelbetrieb nahe Enkhuizen		69
Geführter Stadtpaziergang durch Nijmegen		19

Zubuchbare Wunschleistungen	
Stadtrundfahrt durch Antwerpen	59
Besuch bei den Chocolatiers in Antwerpen	39
Geführter Stadtpaziergang durch Middelburg	19
Geführter Stadtpaziergang durch Rotterdam	65
Besuch in Kinderdijk - UNESCO-Weltkulturerbe	65
Kurhotel Amrath pro Zimmer (4 Nächte):	
Aufpreis Superior-Doppelzimmer mit garantiertem Meerblick	275
Aufpreis Executive-Zimmer mit garantiertem Meerblick	415
Teilnehmerzahl: mindestens 8, max. 30	

**FIRST-CLASS
BAHN & FLUSS**



INKLUSIVE: Geführte Gruppenreise

INKLUSIVE: Bahnfahrten 1. Klasse ab/bis jedem Bahnhof

INKLUSIVE: Gepäcktransfer ab/bis Zuhause

HÖHEPUNKTE

- Lyon – UNESCO-Welterbe und kulinarische Hauptstadt Frankreichs
- Rhône-Kreuzfahrt durch Burgund und Südfrankreich
- Avignon mit dem imposanten Papstpalast
- Arles – römisches Erbe und van Gogh
- Naturparadies Camargue
- Provence mit mediterranem Flair
- Entspannte Bahnreisen 1. Klasse & komfortabler Gepäckservice

INKLUSIVLEISTUNGEN

- ✓ 1 Übernachtung im Hotel Mercure Gare Part Dieu (4****) inkl. Abendessen/ Frühstück
- ✓ 7 Übernachtungen und Kreuzfahrt an Bord der MS Amadeus Provence in der gebuchten Kabinen-Kategorie inkl. „Gourmet-Vollpension“ *(siehe Schiffsbeschreibung)
- ✓ 4 Übernachtungen im Hotel Ligo by Happy Culture 4**** in Marseille inkl. Halbpension
- ✓ Alle Ausflüge, Transfers und Eintritte während des Vorprogramms in Lyon und Nachprogramms in Marseille wie im Reiseverlauf beschrieben
- ✓ Kostenfreies WLAN an Bord
- ✓ Trinkgelder für die Besatzung
- ✓ Bordunterhaltungsprogramm sowie kostenlose Nutzung aller Bordeinrichtungen
- ✓ Bahnfahrt 1. Klasse von jedem Bahnhof in Deutschland, Österreich und der Schweiz nach Lyon und von Marseille zurück
- ✓ Bahnfahrt 1. Klasse im TGV von Lyon nach Marseille
- ✓ Deutschsprachende Bordreiseleitung
- ✓ Deutschsprachende, örtliche Reiseleitung bei den Ausflügen und Stadtführungen während der Schiffsreise und des Nachprogramms
- ✓ DEE-Reiseleitung ab/bis Frankfurt

Rhône-Kreuzfahrt & Provence

Burgund, Camargue und mediterranes Lebensgefühl

First-Class-Reise mit MS AMADEUS PROVENCE inklusive Vor- und Nachprogramm & Bahnreise 1. Klasse

REISEABLAUF: **1. Tag:** Anreise nach Lyon – Auftakt in Frankreich | **2. Tag:** Lyon – Stadtgeschichte & Genuss, abends Einschiffung. Rhône-Kreuzfahrt – Burgund & Provence (Alle Landausflüge während der Kreuzfahrt sind fakultative Wunschausflüge.) | **3. Tag:** Mâcon – Burgund zwischen Wein und Geschichte | **4. Tag:** Chalon-sur-Saône – Klassisches Burgund | **5. Tag:** Lyon – Wiedersehen mit neuen Facetten | **6. Tag:** Avignon – Stadt der Päpste | **7. Tag:** Arles & Camargue – Antike und Weite | **8. Tag:** Rhône-Landschaften & Genuss | **9. Tag:** Lyon – Ausschiffung & Weiterreise nach Marseille | **10. Tag:** Marseille intensiv & Weingenuß in Bandol | **11. Tag:** Aix-en-Provence – Kunst, Musik und Eleganz | **12. Tag:** Martigues & Côte Bleue – Abschied von der Provence | **13. Tag:** Rückreise

UNSER „TRAUMSCHIFF“:
MS AMADEUS PROVENCE

Die **AMADEUS Provence** vereint das AMADEUS-Gespür für luxuriöses Design mit unserem Anspruch an eine hochmoderne Ausstattung. Mit reichlich Platz für bis zu 140 Passagiere, die an Bord unseres schwimmenden 5-Sterne-Hotels immer Grund zur Freude haben.

IHRE UNTERKÜNFTE:

■ **Hotel Mercure Lyon Centre Part-Dieu ******
Lyon | 1 Übernachtung 12.05. – 13.05.26
Das moderne Hotel Mercure Lyon Centre Part-Dieu liegt zentral im Geschäfts- und Kulturviertel von Lyon, nur wenige Minuten vom Bahnhof Lyon Part-Dieu entfernt.

■ **Hotel Ligo by HappyCulture ******
Marseille | 4 Übernachtungen 20.05. – 24.05.26
Das Hotel Ligo by HappyCulture befindet sich in zentraler Lage in Marseille, nur wenige Gehminuten vom Bahnhof Saint-Charles entfernt

Reisetermin(e) und Preise p.P. in €:	
12.05. – 24.05.26	
DZ/Doppelkabine Haydn-Deck Kat. C 4	4.425
Zuschlag Einzelzimmer/ Einzelkabine	565
DZ/Doppelkabine Haydn-Deck Kat. C 1	5.015
Zuschlag Einzelzimmer/ Einzelkabine	626
DZ/Doppelkabine Strauss-Deck Kat. B 4	5.495
Zuschlag Einzelzimmer/ Einzelkabine	1.185
DZ/Doppelkabine Strauss-Deck Kat. B 1	5.785
Zuschlag Einzelzimmer/ Einzelkabine	1.980
DZ/Doppelkabine Mozart-Deck Kat. A 1	6.515
Zuschlag Einzelzimmer/ Einzelkabine	2.550
DZ/Suite Mozart-Deck	6.875
Zuschlag Einzelzimmer/ Einzelkabine	4.825
Zubuchbare Wunschleistungen	
Ausflugspakete: Die Kreuzfahrt basiert auf dem bewährten Ausflugs-konzept „Südfrankreich erleben“. Alle Ausflüge sind deutschsprachig geführt und thematisch auf Kultur, Landschaft und Genuss abgestimmt. Es gibt 3 Ausflugspakete zum Preis von 334,- € (5 Ausflüge), 547,- € (9 Ausflüge) und 719,- € (11 Ausflüge). Diese sind nur im Voraus buchbar mit einem Preisvorteil von 15 % gegenüber der Buchung von Einzelausflügen.	
Fluganreise nach Lyon und zurück von Marseille zu allen großen Flughäfen in der DACH-Region	Auf Anfrage
Teilnehmerzahl: mindestens 15, max. 20	

*Bitte beachten Sie: Die *-Kategorisierung der Hotels bezieht sich auf die Landeskategorie

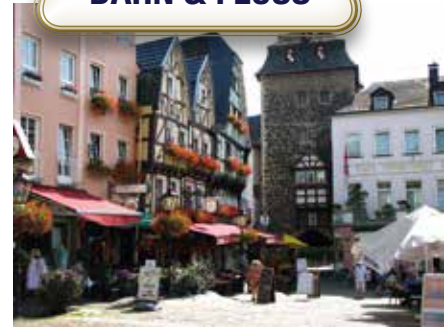

INKLUSIVE: Geführte First-Class-Gruppenreise  **INKLUSIVE:** Bahnfahrten 1. Klasse ab/bis jedem Bahnhof  **INKLUSIVE:** Gepäcktransfer ab/bis Zuhause

Schätze der Donau zwischen Passau und Budapest

Mit **MS AMADEUS AMARA** den Osten Europas hautnah erleben - eine faszinierende Reise zu Wasser und zu Lande mit 2-tägigem Besichtigungsprogramm in Budapest und Umgebung

Passau – Linz – Emmersdorf – Wien – Bratislava – Esztergom – Gödöllő – Budapest

REISEABLAUF:

1. Tag: Anreise nach Passau und Einschiffung | **2. Tag:** Romantisches Passau und „Leinen los“ Richtung Linz | **3. Tag:** Charmantes Linz in alpiner Kulisse | **4. Tag:** Wachau – Weinberge, Burgruinen und Zeitgeschichte | **5. Tag:** Wien – charmante Schönheit | **6. Tag:** Bratislava – unterwegs in der ehemaligen Krönungsstadt | **7. Tag:** Budapest – die „Königin der Donau“ | **8. Tag:** Entdeckungen zu Fuß in der ungarischen Hauptstadt | **9. Tag:** Gödöllő – Auf den Spuren von Kaiserin Elisabeth | **10. Tag:** Rückreise von Budapest

Im Anschluss an die Kreuzfahrt bietet das begleitete Nachprogramm Gelegenheit zur Vertiefung: weitere Stadterkundungen in Budapest sowie ein Ausflug nach Gödöllő auf den Spuren Kaiserin Elisabeths runden das Reiseerlebnis ab und setzen einen inhaltlich stimmigen Schlusspunkt.

**UNSER „TRAUMSCHIFF“:
MS AMADEUS AMARA**

An Bord der **MS AMADEUS AMARA** genießen Sie eine ruhige, komfortable Reiseatmosphäre. Die hochwertige Küche, großzügige Kabinen und viel Raum zum Verweilen schaffen ideale Voraussetzungen, um Eindrücke nachklingen zu lassen und Landschaften bewusst zu erleben.

IHRE UNTERKÜNFTE:

- 26.06.-03.07.2026 – MS Amadeus Amara in der von Ihnen gebuchten Kabinenkategorie
- 03.07.-05.07.2026 – Danubius Hotel Hungaria 4**** in Budapest

Reisetermin(e) und Preise p.P. in €:		
26.06.-05.07.2026		
		Zuschlag EZ
DZ/Doppelkabine Haydn-Deck Kat. C 4	3.125	465
Haydn-Deck Kat. C 1	3.485	520
DZ/Doppelkabine Strauss-Deck Kat. B 4	3.905	1.025
DZ/ Doppelkabine Strauss-Deck Kat. B 1	4.165	1.750
DZ/ Doppelkabine Mozart-Deck Kat. A 1	4.485	2.265
DZ/Suite Mozart-Deck	5.125	4.330
Zubuchbare Ausflugspakete		
Ausflugspaket A: • Kulinarische Tour Passau • Tagesausflug Salzburg mit Mittagessen • Stift Melk • Wien • Bratislava • Budapest		411
Ausflugspaket B: • Kulinarische Tour Passau • Linz mit Besuch der ARS Electronica • Wandern in Linz • Stift Melk • Wien • Konzertbesuch „Sound of Vienna“ (Kat. B) • Bratislava • Esztergom und Szentendre • Budapest		471
Ausflugspaket C: • Kulinarische Tour Passau • Besuch der Veste Oberhaus • Tagesausflug Salzburg mit Mittagessen • Stift Melk • Dürnstein mit Stift und Verkostung • Wien - Kaiserliche Residenzstadt • Besichtigung von Schloss Schönbrunn • Konzertbesuch „Sound of Vienna“ (Kat. B) • Bratislava • AMA-DEUS Genuss: Zwischen Reben und Geschichte: die Rača-Weinregion • Esztergom und Szentendre • Budapest		772
Rückflug von Budapest zu allen großen Flughäfen in der DACH-Region	Auf Anfrage	
Teilnehmerzahl: mindestens 15, max. 20		

HÖHEPUNKTE

- **MS AMADEUS AMARA** – elegantes Flusskreuzfahrtschiff mit Kulinarik der Luxusklasse
- Kulinarische Entdeckungstour durch die Dreiflüssestadt Passau
- Historische Städte entlang der Donau: Linz, Wien, Bratislava und Budapest
- Panoramakreuzfahrt durch die Wachau mit Weinbergen, Burgruinen und UNESCO-Kulturlandschaft
- Besuch des imposanten Stifts Melk
- Weinverkostung in der Wachau und in der Region der Kleinen Karpaten
- Konzert „Sound of Vienna“ mit Meisterwerken der Wiener Klassik
- Stadtrundfahrten und geführte Spaziergänge in den schönsten Metropolen der Donau
- Lichterfahrt durch das nächtlich illuminierte Budapest mit Galadinner und Folklore-Show
- Ausflug zum Sisi-Schloss in Gödöllő auf den Spuren von Kaiserin Elisabeth

INKLUSIVLEISTUNGEN

- ✓ 7 Übernachtungen und Kreuzfahrt an Bord der MS Amadeus Aurea in der gebuchten Kabinen-Kategorie inkl. „Gourmet-Vollpension“ *(siehe unten)
- ✓ 2 Übernachtungen im Danubius Hotel Hungaria 4**** in Budapest inkl. Halbpension
- ✓ Alle Ausflüge, Transfers und Eintritte während des Nachprogramms in Budapest wie im Reiseverlauf beschrieben
- ✓ Kostenfreies WLAN an Bord
- ✓ Trinkgelder für die Besatzung
- ✓ Bordunterhaltungsprogramm sowie kostenlose Nutzung aller Bordeinrichtungen
- ✓ Bahnfahrt 1. Klasse von jedem Bahnhof in Deutschland, Österreich und der Schweiz nach Passau
- ✓ Bahnfahrt 1. Klasse zu jedem Bahnhof in Deutschland, Österreich und der Schweiz ab Budapest
- ✓ Deutschsprachende Bordreiseleitung
- ✓ Deutschsprachende, örtliche Reiseleitung bei den Ausflügen und Stadtführungen während der Schiffsreise und des Nachprogramms
- ✓ DEE-Reiseleitung ab/bis Nürnberg

Gourmet-Vollpension:

- ✓ bestehend aus Frühstücksbuffet, mehrgängigen Mittag- und Abendessen mit Menüwahl (inkl. ländertypischen Spezialitäten und frischer Zutaten aus den bereisten Regionen), Nachmittagsstee und Mitternachtsnack
- ✓ Kaffee und Tee nach dem Mittag- und Abendessen an Bord
- ✓ Tee- und Kaffeestation rund um die Uhr
- ✓ Begrüßungscocktail, Willkommensdinner und Galadinner

**FIRST-CLASS
BAHN & FLUSS**

Weitere Beschreibung Ihres Schiffes finden Sie auf den Seiten 75 bis 77



INKLUSIVE:
Geführte
Kleingruppenreise



INKLUSIVE:
Linienflug ab München/Bahnfahrt
1. Klasse ab Wien zu jedem Bahnhof



INKLUSIVE:
Gepäcktransfer
Schiff - Zuhause

Siebenbürgen und 1900 Kilometer Donau

Per Schiff, Bus & Bahn Osteuropa hautnah erleben - eine faszinierende Reise zu Wasser und zu Lande mit der **MS AMADEUS AUREA** ab Bukarest bis Wien mit 6-tägiger Vorreise durch das wunderschön ursprüngliche Rumänien

Route: Sibiu (Hermannstadt) – Sighisoara (Schässburg) – Targu Mures (Neumarkt am Mieresch) – Bistrita – Gura Humorului – Bicaz Klamm – Roter See – Brasov (Kronstadt) – Bran – Bukarest – Eisernes Tor – Belgrad – Mohacs – Budapest – Bratislava – Wien

REISEABLAUF: **1. Tag:** Anreise mit Lufthansa von München nach Sibiu (Hermannstadt) | **2. Tag:** Einmal quer durch Siebenbürgen bis nach Neumarkt am Mieresch | **3. Tag:** Auf Zeitreise in wunderschöner Landschaft | **4. Tag:** Bunte Klöster und spannende Legenden | **5. Tag:** Entlang der atemberaubenden Bicaz-Klamm bis nach Kronstadt | **6. Tag:** Umwoben von schaurigen Legenden: Die mystische Burg des Graf Dracula | **7. Tag:** Bukarest – „Paris des Ostens“ | **8. Tag:** Natur pur: Ganztägige Safari im wunderschönen Donaodelta | **9. Tag:** Ein Sommertag an den Ufern des Schwarzen Meeres in Constanta | **10. Tag:** Unterwegs zum südlichsten Punkt der Donau in Svistov | **11. Tag:** Das Eisernen Tor – atemberaubende Natur in den südlichen Karpaten | **12. Tag:** Hoch oben auf der Festung Kalemegdan in Belgrad | **13. Tag:** Wilde Pferde in der ungarischen Puszta | **14. Tag:** „Die Königin der Donau“ – wunderschönes Budapest | **15. Tag:** Bratislava – Krönungsstadt der Slowakei | **16. Tag:** Ankunft in Wien und anschließende Heimreise.

Vorzüge der Reise

- ✓ 16-tägige Rundreise mit Bus, Bahn und Schiff von Sibiu (Hermannstadt) bis Wien
- ✓ 10-tägige Fluss-Kreuzfahrt ab Bukarest bis Wien
- ✓ 6-tägiges Vorprogramm als begleitete Rundreise per Bus und Bahn durch Rumänien
- ✓ MS AMADEUS AUREA – (4*-Superior) mit Gourmet-Vollpension an Bord
- ✓ Attraktives und umfangreiches Besichtigungsprogramm
- ✓ Komfort-Kleingruppenreise
- ✓ Linienflug mit LUFTHANSA von München nach Sibiu
- ✓ Anschlussflüge von vielen LUFTHANSA-Abflughäfen
- ✓ Bahnfahrt 1. Klasse ab Wien nach Deutschland, Österreich und der Schweiz
- ✓ Deutschsprachige lokale Reiseleitung während der gesamten Reise
- ✓ Zusätzlich: Bord-Reiseleitung und umfangreiches Bord-Programm während der Kreuzfahrt

Osteuropa erleben – wo Geschichte, Legenden und Naturmagie sich verbinden. Lassen Sie sich entführen in eine Welt voller Farben, Geschichten und unvergesslicher Augenblicke. Schlendern Sie durch die mittelalterlichen Gassen Sibius' und Schässburgs, bestaunen Sie die leuchtenden Klöster der Bukowina und spüren Sie die mystische Atmosphäre des Roten Sees und der legendären Törzburg. Jeder Moment schenkt Ihnen neue Eindrücke und kulturelle Schätze, die lange in Erinnerung bleiben.

An Bord der **MS Amadeus Aurea** erwarten Sie stilvoller Komfort, kulinarische Genüsse und atemberaubende Ausblicke, während die Donau Sie sanft durch das Herz Osteuropas trägt – vom wilden Donaodelta über das Schwarze Meer bis nach Belgrad, Budapest und Bratislava. Eine Reise, die Sinne, Seele und Herz berührt und Ihnen Begegnungen mit Natur, Geschichte und Lebensfreude schenkt.

Steigen Sie ein, lehnen Sie sich zurück und lassen Sie sich von diesem unvergesslichen Sommer in Osteuropa tragen – ein Erlebnis, das lange nachklingt.



HÖHEPUNKTE

- **MS AMADEUS AUREA** – elegantes Flusskreuzfahrtschiff mit Kulinarik der Luxusklasse
- Deutsche Spuren in Hermannstadt (Sibiu)
- Schäßburg - UNESCO-Weltkulturerbe mit wunderschöner Altstadt
- Bunte Klöster in Voronet und Moldovita
- Bicz-Klamm: Steile Felsklippen in malerischer Umgebung
- Der Rote See mit seiner mystischen Atmosphäre
- Bukarest – das „Paris des Ostens“
- Auf den unheimlichen Spuren Graf Draculas in der Törzburg
- Natur pur im Biosphärenreservat Donaudelta
- Constanta – romantische Stadt am Schwarzen Meer
- Die aufregenden Metropolen Osteuropas: Belgrad, Budapest und Bratislava

INKLUSIVLEISTUNGEN

- ✓ 6 Übernachtungen in sehr guten 4**** und 5***** - Sterne Hotels während der Vorreise inklusive Halbpension
- ✓ 9 Übernachtungen und Kreuzfahrt an Bord der MS Amadeus Aurea in der gebuchten Kabinen-Kategorie inkl. **„Gourmet-Vollpension“**
- ✓ Alle Ausflüge, Transfers und Eintritte während der Vorreise wie im Reiseverlauf beschrieben
- ✓ Kostenfreies WLAN an Bord
- ✓ Trinkgelder für die Besatzung
- ✓ Bordunterhaltungsprogramm sowie kostenlose Nutzung aller Bordeinrichtungen
- ✓ Lufthansa-Linienflug von München nach Sibiu in der Economy-Class
- ✓ Bahnfahrt 1. Klasse von Wien zu jedem Bahnhof in Deutschland, Österreich und der Schweiz
- ✓ Deutschsprachende Bordreiseleitung
- ✓ Deutschsprachende, örtliche Reiseleitung bei den Ausflügen und Stadtführungen während der Schiffsreise und des Vorprogramms

- Gourmet-Vollpension:**
- ✓ bestehend aus Frühstücksbuffet, mehrgängigen Mittag- und Abendessen mit Menüwahl (inkl. ländertypischen Spezialitäten und frischer Zutaten aus den bereisten Regionen), Nachmittagstee und Mitternachtssnack
 - ✓ Kaffee und Tee nach dem Mittag- und Abendessen an Bord
 - ✓ Tee- und Kaffeestation rund um die Uhr
 - ✓ Begrüßungscocktail, Willkommensdinner und Galadinner

Gourmet-Vollpension bei MS Aurelia:

Gourmet-Vollpension, bestehend aus Frühstücksbuffet, mehrgängigen Mittag- und Abendessen mit Menüwahl (inkl. ländertypischen Spezialitäten und frischer Zutaten aus den bereisten Regionen), Nachmittagstee und Mitternachtssnack Kaffee und Tee nach dem Mittag- und Abendessen an Bord. Tee- und Kaffeestation rund um die Uhr sowie Begrüßungscocktail, Willkommensdinner und Galadinner am letzten Abend. Weiterhin sind Softgetränke, Fassbier und Rot-/Weißeine aus den besten Weinregionen Europas zum Mittag- und Abendessen im Panorama-Restaurant kostenlos inkludiert. Darüber hinaus ist Kabinenwasser (täglich ergänzt), WLAN-Nutzung und eine Reise-Rücktrittsversicherung kostenlos inkludiert.

IHRE UNTERKÜNFTE:

- 13.08.-14.08.2026 - Hotel Golden Tulip Ana Tower 4**** in Sibiu
- 14.08.-15.08.2026 - Hotel Grand 4**** in Targu Mures
- 15.08.-16.08.2026 - Hotel Best Western Bucovina 4**** in Gura Humorului
- 16.08.-17.08.2026 - Hotel Central Plaza 4**** in Piatra Neamt
- 17.08.-18.08.2026 - Hotel Qosmo 4**** in Brasov
- 18.08.-19.08.2026 - Hotel InterContinental Athénée Palace 5***** in Bukarest
- 19.08.-28.08.2026 – **MS Amadeus Aurea** in der von Ihnen gebuchten Kabinenkategorie

Ihre Anreisemöglichkeiten:

Wir reisen bequem und komfortabel um 10:40 Uhr mit Lufthansa von München nach Sibiu. Sibiu erreichen wir nach etwa anderthalb Stunden Flug um 13:20 Uhr Ortszeit. Zubringerflüge nach München von allen großen Flughäfen sowie Rail & Fly zum Flughafen München buchen wir gern gegen einen Aufpreis für Sie hinzu.

Reisetermin(e) und Preise p.P. in €:

13.08.-28.08.26 (16 Tage)

Doppelzimmer/Doppelkabine Haydn-Deck Kat. C 4	4.135
Zuschlag Einzelzimmer/ Einzelkabine	630
Doppelzimmer/Doppelkabine Haydn-Deck Kat. C 1	4.595
Zuschlag Einzelzimmer/ Einzelkabine	699
Doppelzimmer/Doppelkabine Strauss-Deck Kat. B 4	5.145
Zuschlag Einzelzimmer/ Einzelkabine	1.359
Doppelzimmer/Doppelkabine Strauss-Deck Kat. B 1	5.475
Zuschlag Einzelzimmer/ Einzelkabine	2.294
Doppelzimmer/Doppelkabine Mozart-Deck Kat. A 1	5.895
Zuschlag Einzelzimmer/ Einzelkabine	2.964
Doppelzimmer/Suite Mozart-Deck	6.725
Zuschlag Einzelzimmer/ Einzelkabine	5.633

Zubuchbare Wunschleistungen:

Zubringerflug von allen großen Flughäfen in Deutschland nach München	95
Bahnfahrt per Rail & Fly zum Flughafen München in der 1. Klasse	85
Bahnfahrt per Rail & Fly zum Flughafen München in der 2. Klasse	50
Rückflug von Wien zu allen großen Flughäfen in Deutschland	Auf Anfrage

**FIRST-CLASS
BAHN & FLUSS**



Weitere Beschreibung Ihres Schiffes finden Sie auf den Seiten 75 bis 77



INKLUSIVE:
Geführte
Gruppenreise



INKLUSIVE:
Bahnfahrten 1. Klasse
ab/bis jedem Bahnhof



INKLUSIVE:
Gepäcktransfer
ab/bis Zuhause

Romantik pur mit MS SAXONIA von der Saar zur Schwabenperle

First-Class-Erlebnisreise mit Bahn & Schiff nach Lothringen- und von Saarbrücken über Saar, Mosel, Rhein und Neckar bis Stuttgart

Romantische Route: Metz – Nancy – Saarbrücken – Merzig (Saar) – Trier (Mosel) – Bernkastel – Winnigen – Koblenz - Mainz – Heidelberg – Bad Wimpfen – Lauffen – Stuttgart

REISEABLAUF: **1. Tag:** Anreise nach Metz – stilvoll ankommen | **2. Tag:** Metz – goldene Steine, gotische Größe | & Genuss in der Markthalle | **3. Tag:** Robert Schuman & das Moseltal – europäische Geschichte ganz nah | **4. Tag:** Nancy – Jugendstil, UNESCO-Platz & ein Meisterwerk der „École de Nancy“ | **5. Tag:** Laliq-Museum – Saarbrücken – Einschiffung | **6. Tag:** Saar & Mosel – Saarschleife – Trier (römisches Erbe) | **7. Tag:** Bernkastel – Fachwerkromantik & Wein | **8. Tag:** Rheinromantik & Mainz – Auf Gutenbergs Spuren | **9. Tag:** Heidelberg – Schloss, Altstadt & Romantik am Neckar | **10. Tag:** Bad Wimpfen – Mittelalter am Neckar, weiter nach Lauffen | **11. Tag:** Ludwigsburg – Barocke Pracht & Blühendes Barock – Ankunft Stuttgart | **12. Tag:** Stuttgart – Ausschiffung & Heimreise

Vier Flüsse, unzählige Bilder: Die Saar mit der großen Schleife, die Mosel mit Wein und Fachwerk, der Mittelrhein mit Burgenromantik – und der Neckar, der Sie sanft bis nach Stuttgart trägt. Davor erleben Sie Lothringen von seiner schönsten Seite: Metz, Nancy und ein Ausflug, der Kunst und Handwerk zum Leuchten bringt. Diese Reise ist eine Komposition aus First-Class-Bahnkomfort, Boutique-Schiff und der Kunst, sich Zeit zu gönnen – mit Gepäckservice nach DEE-Standard und durchgehender Reiseleitung.

Ihre Reiseleiterin: Julia Beigel

IHRE UNTERKUNFT:

Für die Lothringen-Vorreise wohnen Sie in einem stilvollen First-Class-Hotel der MGallery Collection in zentraler Lage von Metz. Das historische Gebäude verbindet klassische Architektur mit modernem Design. Altstadt, Kathedrale Saint-Étienne und die Ufer der Mosel sind fußläufig erreichbar und machen das Hotel zum idealen Ausgangspunkt für Besichtigungen.

Die komfortabel und geschmackvoll eingerichteten Zimmer bieten nach den Stadtbesichtigungen einen ruhigen Rückzugsort. Hochwertige Betten, modernes Bad, Klimaanlage und zeitgemäße Ausstattung sorgen für angenehmen Wohnkomfort. Morgens genießen Sie ein reichhaltiges Frühstück mit frischen regionalen und internationalen Produkten. Die gemeinsamen Abendessen gemäß Programm laden dazu ein, die lothringische Küche in entspannter Atmosphäre kennenzulernen.

Das Hotel bietet eine ruhige, elegante Atmosphäre mit aufmerksamem Service und bildet einen stilvollen Auftakt der Reise.

HÖHEPUNKTE

- Metz - Kathedrale, Altstadt, Markthalle: Lothringen zum Ankommen
- Nancy - Jugendstil-Stadt von Weltformat, UNESCO-Flair am Place Stanislas
- Laliq-Museum - Glas- und Kristallkunst: fein, präzise, überraschend modern
- Saarschleife - eine der schönsten Flusslandschaften Deutschlands (Panoramafahrt)
- Trier - römisches Erbe und große Geschichte an der Mosel
- Bernkastel - Fachwerkromantik und Weinprobe im Keller
- Mainz & Gutenberg - Altstadt und Erfindergeist
- Heidelberg - Schloss und Altstadt, die Romantik atmet
- Ludwigsburg - „Schwäbisches Versailles“ und Blühendes Barock
- Stuttgart - stilvolle Ankunft am Neckar, entspannte Heimreise per Bahn

INKLUSIVLEISTUNGEN

- ✓ Bahnfahrt 1. Klasse ab/bis jedem Bahnhof in Deutschland/Österreich/Schweiz nach Metz und ab Stuttgart
- ✓ Lothringen-Vorreise mit Übernachtungen in Metz inkl. Verpflegung gemäß Programm
- ✓ Transfers und Ausflüge gemäß Reiseverlauf (u. a. Metz, Nancy, Villa Majorelle, Laliq-Museum)
- ✓ Flusskreuzfahrt Saarbrücken–Stuttgart in gebuchter Kabinenkategorie
- ✓ Vollpension an Bord (gemäß Bordleistung)*
- ✓ Durchgehende deutschsprachige DEE-Reiseleitung
- ✓ Zusätzlich Bord-Reiseleitung während der Kreuzfahrt
- ✓ Bord-Programm mit Vorträgen
- ✓ Gepäckservice ab/bis Zuhause (1 Koffer pro Person) und von Metz zum Schiff

***Vollpension an Bord, bestehend aus:** Frühstück, Mittag- und Abendessen (inkl. 1 Gala-Dinner) sowie Nachmittags-Kaffee mit Kuchenauswahl und 1x High Tea Time

Reisetermin(e) und Preise p.P. in €:

25.08. - 05.09.26	
Doppelzimmer/Doppelkabine Hauptdeck	4.125
Zuschlag Einzelzimmer/ Einzelkabine	1.145
Doppelzimmer/Doppelkabine Oberdeck	4.825
Zuschlag Einzelzimmer/ Einzelkabine	1.745
Zubuchbare Wunschleistungen	
Arrangement für die An- und Abreise: Bahnfahrt in der 1. Klasse inkl. Sitzplatzreservierungen von Ihrem Wohnort zur Anlegestelle und zurück. Gepäcktransport (1 Koffer p.P.) von Ihrem Wohnort und zurück Taxifahrten vom Bahnhof zur Anlegestelle und umgekehrt.	250
Ausflugspaket (6 Ausflüge) • Besichtigung Trier • Bernkastel mit Weinverkostung • Mainz „Auf Gutenbergs Spuren“ • Heidelberg mit Schloss • Rundgang Bad Wimpfen • Schloss Ludwigsburg	185
Getränkpaket alkoholfrei	168
Getränkpaket inkl. alkoholische Getränke	238
Teilnehmerzahl: mindestens 15, max. 20	

**FIRST-CLASS
BAHN & FLUSS**



Weitere Beschreibung Ihres Schiffes finden Sie auf den Seiten 75 bis 77



Zauberhafte Ostseeinseln

Mit der **MS CHOPIN** von Stralsund bis Berlin – inklusive stilvollem Vorprogramm in Rostock & Umgebung

Reiseroute: Rostock – Bad Doberan – Heiligendamm – Warnemünde – Güstrow – Stralsund – Hiddensee – Rügen – Wolgast/Usedom – Stettin – Schwedt – Niederfinow/Chorin – Berlin

REISEABLAUF: **1. Tag:** Anreise nach Rostock & Auftakt im Norden | **2. Tag:** Bad Doberan, „Molli“ & Ostseebrise | **3. Tag:** Rostock & Warnemünde – Hanseflair und Hafenleben | **4. Tag:** Güstrow – Kunst & Geschichte – Einschiffung in Stralsund | **5. Tag:** Stralsund – Vitte (Hiddensee) | **6. Tag:** Hiddensee – Lauterbach (Rügen) | **7. Tag:** Lauterbach – Wolgast – Insel Usedom – Stettin | **8. Tag:** Stettin – Oderlandschaften & Schwedt | **9. Tag:** Schwedt – Kloster Chorin – Schiffshebewerk Niederfinow – Lehnitz | **10. Tag:** Lehnitz – Berlin: Hauptstadtflair zum Abschluss | **11. Tag:** Ausschiffung in Berlin & Heimreise

HÖHEPUNKTE

- Vorprogramm in Rostock und Umgebung mit Bad Doberan, Dampfbahn „Molli“, Heiligendamm und Warnemünde
- 7 Nächte Flusskreuzfahrt auf der stilvollen MS Thurgau Chopin
- Stralsund (UNESCO) & Boddenlandschaften
- Hiddensee – autofreie Insel der Ruhe
- Rügen mit Kreidefelsen im Nationalpark Jasmund
- Usedom & Kaiserbäder: Seebad-Charme, Promenaden und Ostsee-Romantik
- Wunderschönes Stettin und ursprüngliche Oderlandschaften
- Schiffshebewerk Niederfinow – ein technisches Meisterwerk
- Abschluss in Berlin Hauptstadtflair, Stadtrundfahrt oder Hinterhof-Spaziergang

INKLUSIVLEISTUNGEN

- ✓ 3 Übernachtungen in Rostock mit 4-tägigem Vorprogramm inkl. HP
- ✓ Bahnfahrt 1. Klasse ab/ bis jedem Bahnhof in Deutschland/ Österreich/ Schweiz Rostock und zurück von Berlin
- ✓ 7 Übernachtungen und Kreuzfahrt an Bord der MS Chopin in der gebuchten Kabinen-Kategorie inkl. Vollpension
- ✓ Kostenfreies WLAN an Bord Bordunterhaltungsprogramm sowie kostenlose Nutzung aller Bordeinrichtungen
- ✓ Deutschsprachende Bordreiseleitung
- ✓ Deutschsprachende, örtliche Reiseleitung bei den Ausflügen und Stadtführungen während der Schiffsreise
- ✓ Durchgehende DEE-Reiseleitung ab Rostock bis Berlin
- ✓ Gepäcktransport per Sondertransfer ab/ bis Zuhause (1 Koffer pro Person)

Die Kreuzfahrtschiffe von AMADEUS Chopin

Unvergessliche Erlebnisse erwarten Sie an Bord der im Grandhotel-Stil konzipierten **MS Thurgau Chopin**. Die komfortablen Kabinen und die mit viel Liebe zum Detail eingerichteten öffentlichen Bereiche lassen sofort ein Wohlgefühl aufkommen. Kulinarische Freuden warten im gemütlichen Panorama-Restaurant, wo schmackhafte regionale Küche und internationale Spezialitäten delikater angeordnet serviert werden. Die zauberhaften Landschaften lassen sich bestens vom Sonnendeck aus genießen. Abends lädt der Salon mit Pianomusik zum stilvollen Ausklang.

Das im Belle Époque-Stil konzipierte Schiff bietet den max. 80 Passagieren viel Komfort und Ambiente. Alle Kabinen sind mit Dusche/WC, Föhn, TV, Safe, Kühlschrank, Bordtelefon und individuell regulierbarer Klimaanlage ausgestattet. Die ca. 12

m² großen, außen liegenden 2-Bettkabinen verfügen entweder über ein Doppelbett (1.50 × 2.00 m) mit zwei Matratzen oder über ein Sofabett und ein feststehendes Bett. Die beiden Deluxe Kabinen (ca. 13 m²) besitzen ein Doppelbett mit zwei Matratzen. Die 1-Bettkabinen (ca. 9 m²) verfügen über ein Sofabett. Sämtliche Kabinen des Oberdecks haben einen französischen Balkon. Die Fenster der Kabinen auf dem Hauptdeck lassen sich aus Sicherheitsgründen nicht öffnen

Zur Bordausstattung gehören Panorama-Salon mit Tanzfläche und Bar, Bordshop, Rezeption sowie ein kostenloser Wasserspender. Das Sonnendeck mit Sonnensegel, komfortablen Liegestühlen, Stühlen und Tischen lädt zum Verweilen ein. Gratis WLAN nach Verfügbarkeit. Nichtraucher Schiff (Rauchen auf dem Sonnendeck erlaubt).

IHRE UNTERKÜNFTE:

30.09.-03.10.2026

Scan Hotel City 4*, Rostock

03.10.-10.10.2026

Thurgau Travel MS Chopin in der von Ihnen gebuchten Kabinenkategorie

Reisetermin(e) und Preise p.P. in €:

30.09. - 10.10.26

Doppelkabine Hauptdeck	3.615
Zuschlag Einzelzimmer/ Einzelkabine	875
Doppelkabine Oberdeck	4.335
Zuschlag Einzelzimmer/ Einzelkabine	1.475

Zubuchbare Wunschleistungen

Ausflugspaket (enthält fünf Ausflüge)	275
Getränkpaket	238
Getränkpaket alkoholfrei	168

Teilnehmerzahl: mindestens 15, max. 20

**FIRST-CLASS
FLUSS**



Weitere Beschreibung Ihres Schiffes finden Sie auf den Seiten 75 bis 77



INKLUSIVE:
Geführte
Gruppenreise



AUF WUNSCH:
Bahnfahrten 1. Klasse
ab/bis jedem Bahnhof



AUF WUNSCH:
Gepäcktransfer
ab/bis Zuhause

Eine musikalische Reise ab Köln bis Passau

Mit der **MS AMADEUS QUEEN** auf dem Riverboat Jazz Festival quer durch Deutschland

Reiseverlauf: Köln – Rüdesheim – Miltenberg/Wertheim – Würzburg – Bamberg – Nürnberg – Regensburg – Passau

REISEABLAUF: **1. Tag:** Anreise nach Köln und Einschiffung. **Unser Musikprogramm:** Good Evening Everybody! – A Swinging Welcome | **2. Tag:** Obere Mittelrheintal – sagenhafte Loreleyfelsen. **Unser Musikprogramm:** Feeling the Blues with Denny Ilett Enrico Tomasso – A Man and His Horn From New Orleans to New York | **3. Tag:** Main-Städte Miltenberg und Wertheim. **Unser Musikprogramm:** Nicki Sings and Swings, The Music of Frank Sinatra | **4. Tag:** Frankenwein-Verkostung, Rothenburg ob der Tauber – mit Kunstschätzen wie der St.-Jakobs-Kirche und dem berühmten Heilig-Blut-Altar. **Unser Musikprogramm:** Introducing Thilo Wagner, A Tribute to John Kirby (VP) | **5. Tag:** Bamberg **Unser Musikprogramm:** The Classy Trombone of Maestro Dan Barrett, A Salute to the Saxophone Heroes | **6. Tag:** Nürnberg. **Unser Musikprogramm:** Reeds Write! Antti meets Bernhard feat. Bernard Flegar, The Vibes of Benny Goodman | **7. Tag:** Regensburg. **Unser Musikprogramm:** On Board: Andreas Sobczyk/Time to Say Goodbye! – The Great Farewell Party | **8. Tag:** Ausschiffung und Heimreise.

Die Kreuzfahrtschiffe von AMADEUS

Kabinen & Suiten

Die AMADEUS Suiten (26,4 m²) verfügen über eine gemütliche Sitzzecke, ein luxuriöses Badezimmer und einen begehbaren Außenbalkon. Zur Ausstattung gehören Minibar, begehrbarer Kleiderschrank, wahlweise Doppelbett oder zwei Einzelbetten, Flachbildschirm-TV, individuell regulierbare Klimaanlage, Dusche/WC, Bademantel, Haartrockner, Telefon und Safe. Großzügige Fenster und die hochwertige Ausstattung schaffen eine helle, angenehme Wohnatmosphäre.

Die Außenkabinen der Kategorien A und B (je 17,5 m²) bieten ein großzügiges Badezimmer sowie eine absenkbare Panorama-Fensterfront und sind mit Minibar, begehrbarem Kleiderschrank, Doppel- oder Einzelbetten, Flachbildschirm-TV, Klimaanlage, Dusche/WC, Haartrockner, Telefon und Safe ausgestattet.

Die Außenkabinen der Kategorie C (16 m²) verfügen über ein Aussichtsfenster (nicht zu öffnen) sowie die gleiche Grundausstattung; Kabinen mit Verbindungstüren sind auf Anfrage verfügbar.

Bordevorrichtung

Zur Bordevorrichtung zählen Panorama-Restaurant, Panorama-Bar und Lounge, Amadeus Club, die Freiluft-Lounge „River Terrace“ sowie ein großzügiges Sonnendeck mit Lido-Bar, Liegestühlen, Sonnensegel, Schachspiel und Shuffleboard. Ergänzt wird das Angebot durch Indoor-Pool, Fitness- und Massageraum, Bordshop, Wäscherei-Service, kostenfreie Leihfahrräder, WLAN und Lift, sodass Komfort und Erholung an Bord jederzeit im Mittelpunkt stehen.

HÖHEPUNKTE

- **MS AMADEUS Queen** – elegantes Flusskreuzfahrtschiff mit Kulinarik der Luxusklasse
- Einschiffung in Köln mit Begrüßungscocktail, Willkommensdinner und schwungvollem Auftakt-Swing
- Panoramakreuzfahrt durchs Obere Mittelrheintal mit Burgen, Weinbergen und dem Loreleyfelsen
- Rüdesheim-Erlebnis: Rundgang, Drosselgasse, Winzerexpress, Weingut & „Asbach“-Kaffeeverkostung
- Miltenberg & Wertheim: Altstadtflair, Mildenburg, Fachwerkmantik und Glasmuseum
- Würzburg & Rothenburg ob der Tauber: barocke Residenz, Frankenwein-Verkostung, mittelalterliche Schätze
- Bamberg: UNESCO-Charme, Altes Rathaus, Kaiserdom und historische Stadtbilder
- Nürnberg & Main-Donau-Kanal: Stadtrundfahrt plus faszinierende Passage über die Scheitelhaltung
- Regensburg (UNESCO): Rundgang durch römische, romanische und gotische Epochen
- Schloss Thurn und Taxis mit Bierverkostung oder Kloster Weltenburg im Donaudurchbruch
- Jazzfestival an Bord mit internationalen Stars: Blues, Swing, Sinatra-Tribut, Piano-Highlights, Saxophon-Hommage, Reed-Duell
- Große Abschiedsparty mit allen Musikern als unvergessliches Finale dieser Reise

INKLUSIVLEISTUNGEN

- ✓ 7 Übernachtungen und Kreuzfahrt an Bord der MS Amadeus Queen in der gebuchten Kabinen-Kategorie inkl. „Gourmet-Vollpension“ *(siehe Schiffsbeschreibung)
- ✓ Kostenfreies WLAN an Bord
- ✓ Trinkgelder für die Besatzung
- ✓ Bordunterhaltungsprogramm sowie kostenlose Nutzung aller Bordevorrichtungen
- ✓ Deutschsprachige Bordreiseleitung
- ✓ Deutschsprachige, örtliche Reiseleitung bei den Ausflügen und Stadtführungen während der Schiffsreise

Reisetermin(e) und Preise p.P. in €:

15.09. - 22.09.26	
DZ/Doppelkabine Haydn-Deck Kat. C 4	2.106
Zuschlag Einzelzimmer/ Einzelkabine	315
DZ/Doppelkabine Haydn-Deck Kat. C 1	2.576
Zuschlag Einzelzimmer/ Einzelkabine	390
DZ/Doppelkabine Strauss-Deck Kat. B 4	2.812
Zuschlag Einzelzimmer/ Einzelkabine	845
DZ/Doppelkabine Strauss-Deck Kat. B 1	3.400
Zuschlag Einzelzimmer/ Einzelkabine	1.700
DZ/Doppelkabine Mozart-Deck Kat. A 1	3.635
Zuschlag Einzelzimmer/ Einzelkabine	2.185
DZ/Suite Mozart-Deck	5.047
Zuschlag Einzelzimmer/ Einzelkabine	5.047
*Hinweis: Profitieren Sie von 15% Frühbucherbonus auf den Kreuzfahrtpreis bei Buchung bis 28.02.2026!	
Zubuchbare Wunschleistungen	
Ausflugspaket A: (6 Ausflüge)	241
Ausflugspaket B (7 Ausflüge)	317
Arrangement für die An- und Abreise: Bahnfahrt in der 1. Klasse inkl. Sitzplatzreservierungen von Ihrem Wohnort zur Anlegestelle und zurück. Gepäcktransport (1 Koffer p.P.) von Ihrem Wohnort und zurück. Taxifahrten vom Bahnhof zur Anlegestelle und umgekehrt.	250
Teilnehmerzahl: mindestens 15, max. 20	



Weitere Beschreibung Ihres Schiffes finden Sie auf den Seiten 75 bis 77

 INKLUSIVE: Geführte Gruppenreise	 AUF WUNSCH: Bahnfahrten 1. Klasse ab/bis jedem Bahnhof	 AUF WUNSCH: Gepäcktransfer ab/bis Zuhause
--	--	---

Funkelnder Advent auf dem Rhein zwischen Straßburg und Köln

Auf dem eleganten Kreuzfahrtschiff MS AMADEUS Silver II die Magie der Vorweihnachtszeit genießen

Reiseverlauf: Strassburg – Speyer – Rüdesheim – Koblenz – Köln

REISEABLAUF: **1. Tag:** Anreise nach Straßburg und Einschiffung | **2. Tag:** Weihnachtlicher Glanz im romantischen Straßburg
3. Tag: Unterwegs auf historischen Spuren in Speyer und Heidelberg | **4. Tag:** Mittelrheintal – verträumte Burgen, Weinberge
und der sagenumwobene Loreleyfelsen | **5. Tag:** Heimreise ab Köln

Zu dieser Reise planen wir ein 3-tägiges Vorprogramm zum Advent im Elsass

Die Kreuzfahrtschiffe von AMADEUS

Die **MS SILVER** gehört zur modernen **AMADEUS-Flotte** und bietet gehobenen Komfort in stilvollem, persönlichem Ambiente. Großzügige Kabinen und Lounge, der AMADEUS Club sowie das beliebte „Café Vienna“ mit Wiener Kaffeespezialitäten. Die Freiluft-Lounge „River Terrace“, das großzügige Sonnendeck mit Liegestühlen und Lido-Bar sowie Fitness- und Massageraum runden das Angebot ab. Ein Lift verbindet die Decks und sorgt für zusätzlichen Komfort.

Die komfortablen **AMADEUS Suiten (26,4 m²)** verfügen über eine gemütliche Sitzecke, ein luxuriöses Badezimmer sowie einen begehbaren Außenbalkon mit raumhoher Glasfront. Ergänzt wird das Angebot durch Außenkabinen mit absenkbarer **Panorama-Fensterfront (17,5 m²)** sowie Kabinen mit **Aussichtsfenster (16 m²)**. Alle Kabinen sind hochwertig ausgestattet mit Bad oder Dusche/WC, individuell regulierbarer Klimaanlage, Flachbildschirm-TV, Safe, Telefon und – je nach Kategorie – Minibar und begehbarem Kleiderschrank.

Zu den stilvollen Bordeinrichtungen zählen ein Panorama-Restaurant, eine Panorama-Bar und Lounge, der AMADEUS Club sowie das beliebte „Café Vienna“ mit Wiener Kaffeespezialitäten. Die Freiluft-Lounge „River Terrace“, das großzügige Sonnendeck mit Liegestühlen und Lido-Bar sowie Fitness- und Massageraum runden das Angebot ab. Ein Lift verbindet die Decks und sorgt für zusätzlichen Komfort.



Reisetermin(e) und Preise p.P. in €:

05.12.-09.12.26	
DZ/Doppelkabine Haydn-Deck Kat. C 4	789
Zuschlag Einzelzimmer/ Einzelkabine	125
DZ/Doppelkabine Haydn-Deck Kat. C 1	999
Zuschlag Einzelzimmer/ Einzelkabine	155
DZ/Doppelkabine Strauss-Deck Kat. B 4	1.239
Zuschlag Einzelzimmer/ Einzelkabine	375
DZ/Doppelkabine Strauss-Deck Kat. B 1	1.349
Zuschlag Einzelzimmer/ Einzelkabine	675
DZ/Doppelkabine Mozart-Deck Kat. A 1	1.535
Zuschlag Einzelzimmer/ Einzelkabine	925
DZ/Suite Mozart-Deck	1.889
Zuschlag Einzelzimmer/ Einzelkabine	1.889
Zubuchbare Wunschleistungen	
Ausflugspaket A (4 Ausflüge)	194
Ausflugspaket B (6 Ausflüge)	297
Arrangement für die An- und Abreise: Bahnfahrt in der 1. Klasse inkl. Sitzplatzreservierungen von Ihrem Wohnort zur Anlegestelle und zurück. Gepäcktransport (1 Koffer p.P.) von Ihrem Wohnort und zurück. Taxifahrten vom Bahnhof zur Anlegestelle und umgekehrt.	295
Teilnehmerzahl: mindestens 15, max. 20	

HÖHEPUNKTE

- **MS AMADEUS Silver II** – elegantes Flusskreuzfahrtschiff mit Kulinarik der Luxusklasse
- Einschiffung in Straßburg mit festlichem Willkommenscocktail & Willkommensdinner
- Weihnachtliches Straßburg mit Besuch des berühmten Weihnachtsmarkts
- Optionaler Ausflug ins winterliche Elsass nach Obernai
- Speyer mit historischem Flair & stimmungsvoller Adventsatmosphäre
- Ausflug nach Heidelberg: romantische Altstadt, Schloss & Weihnachtsmarkt
- Rüdesheim als Tor zum Mittelrheintal – gemütliche Erkundung der Weinstadt
- Panoramafahrt durchs Mittelrheintal mit Burgen, Weinbergen & Loreleyfelsen
- Koblenz: Spaziergang durch die festlich geschmückte Rhein-Stadt
- estliches Galadinner an Bord als stilvoller Reisehöhepunkt

INKLUSIVLEISTUNGEN

- ✓ 4 Übernachtungen und Kreuzfahrt an Bord der MS Amadeus MS Silver II in der gebuchten Kabinen-Kategorie inkl. „Gourmet-Vollpension“ *(siehe Schiffsbeschreibung)
- ✓ Kostenfreies WLAN an Bord
- ✓ Trinkgelder für die Besatzung
- ✓ Bordunterhaltungsprogramm sowie kostenlose Nutzung aller Bordeinrichtungen
- ✓ Bahnfahrt 1. Klasse von jedem Bahnhof in Deutschland, Österreich und der Schweiz nach Straßburg zubuchbar
- ✓ Bahnfahrt 1. Klasse zu jedem Bahnhof in Deutschland, Österreich und der Schweiz ab Köln zubuchbar
- ✓ Deutschsprachige Bordreiseleitung
- ✓ Deutschsprachige, örtliche Reiseleitung bei den Ausflügen und Stadtführungen während der Schiffsreise

**FIRST-CLASS
FLUSS**



INKLUSIVE:
Geführte
Gruppenreise

AUF WUNSCH:
Bahnfahrten 1. Klasse
ab/bis jedem Bahnhof

AUF WUNSCH:
Gepäcktransfer
ab/bis Zuhause

HÖHEPUNKTE

- **MS AMADEUS QUEEN** – elegantes Flusskreuzfahrtschiff mit Kulinarik der Luxusklasse
- Stadtrundfahrt durch das weihnachtlich geschmückte Nürnberg & Besuch des berühmten Christ-kindlesmarkts
- Mittelalterliches Regensburg: geführter Stadtrundgang und Weihnachtsmarkt im Palais Thurn und Taxis (alternativ Kloster Weltenburg)
- Passau erleben: Dreiflüssezauber, Altstadtspaziergang & festlicher Weihnachtsmarkt
- Panoramafahrt durch die romantische Wachau mit winterlichen Weinbergen und Burgenblicken
- Ausflugsmöglichkeiten zum Stift Melk oder ins charmante Dürnstein
- Glühweinparty an Bord während der Wachau-Passage
- Wien entdecken: Stadtrundfahrt, optional Schloss Schönbrunn mit Christkindmarkt
- Optionales Konzert „Sound of Vienna“ mit Wiener Klassik
- Elegantes Galadinner als feierlicher Abschluss der Reise

INKLUSIVLEISTUNGEN

- ✓ 6 Übernachtungen und Kreuzfahrt an Bord der MS Amadeus Queen in der gebuchten Kabinen-Kategorie inkl. „Gourmet-Vollpension“ *(siehe Schiffsbeschreibung)
- ✓ Kostenfreies WLAN an Bord
- ✓ Trinkgelder für die Besatzung
- ✓ Bordunterhaltungsprogramm sowie kostenlose Nutzung aller Bordeinrichtungen
- ✓ Bahnfahrt 1. Klasse von jedem Bahnhof in Deutschland, Österreich und der Schweiz nach Nürnberg zubuchbar
- ✓ Bahnfahrt 1. Klasse zu jedem Bahnhof in Deutschland, Österreich und der Schweiz ab Wien zubuchbar
- ✓ Deutschsprachende Bordreiseleitung
- ✓ Deutschsprachende, örtliche Reiseleitung bei den Ausflügen und Stadtführungen während der Schiffsreise

Adventszauber auf der Donau zwischen Nürnberg und Wien

Mit der MS AMADEUS QUEEN die Magie der Vorweihnachtszeit genießen

Reiseverlauf: Nürnberg – Regensburg – Passau – Melk/Emmersdorf – Wien

REISEABLAUF: 1. Tag: Anreise nach Nürnberg und Einschiffung | 2. Tag: Romantischer Weihnachtsmarkt in Nürnberg und „Leinen los“ Richtung Regensburg | 3. Tag: Unterwegs auf mittelalterlichen Spuren in Regensburg | 4. Tag: Passau – Dreiflüssezauber und festlicher Weihnachtsmarkt | 5. Tag: Adventszauber in der wunderschönen Wachau | 6. Tag: Wien – besonderer Charme und ein Galadinner an Bord | 7. Tag: Heimreise. **Hinweis:** Wir planen ein geführtes 3-tägiges Nachprogramm mit Konzerten in Wien

Zu dieser Reise planen wir ein 3-tägiges Nachprogramm mit Konzerten in Wien

Unsere Adventkreuzfahrt beginnt in Nürnberg mit Begrüßungscocktail und festlichem Dinner. Nach dem Besuch von Altstadt und Christkindlesmarkt geht es über Regensburg mit mittelalterlichem Flair und Weihnachtsmärkten nach Passau. Durch die Wachau erreichen wir Wien, wo Stadtrundfahrt, Schloss Schönbrunn und Galadinner den festlichen Abschluss bilden. Nach dem Frühstück treten wir die Heimreise an – reich an adventlichen Eindrücken.

Ihre Anreisemöglichkeiten

Wir reisen bequem und komfortabel mit den Fernverkehrszügen der Deutschen Bahn in der 1. Klasse nach Nürnberg. Nach Nürnberg bestehen aus allen Regionen Deutschlands, Österreich und der Schweiz gute Verbindungen. Die Einschiffung erfolgt ab 16 Uhr bis in den Abend hinein.

Die Kabinen der AMADEUS QUEEN

AMADEUS Suite (26,4m²) mit begehbarem Außenbalkon:

Gemütliche Sitzzecke, luxuriöses Badezimmer, begehbarer Außenbalkon, Minibar, begehbarer Kleiderschrank, wahlweise Doppelbett oder zwei Einzelbetten, TV, individuell regulierbare Klimaanlage, Bademantel, Haartrockner, Safe.

Kabine A-1 (17,5m²) mit absenkbarer Panorama-Fensterfront:

Großzügiges Badezimmer, absenkbare Panorama-Fensterfront, Minibar, begehbarer Kleiderschrank, wahlweise Doppelbett oder zwei Einzelbetten, TV, individuell regulierbare Klimaanlage, Haartrockner, Safe.

Kabine B-1 (17,5m²) mit absenkbarer Panorama-Fensterfront:

Großzügiges Badezimmer, absenkbare Panorama-Fensterfront, Minibar, begehbarer Kleiderschrank, wahlweise Doppelbett oder zwei Einzelbetten, TV, individuell regulierbare Klimaanlage, Haartrockner, Safe.

Kabine B-4 (17,5m²) mit absenkbarer Panorama-Fensterfront:

Großzügiges Badezimmer, absenkbare Panorama-Fensterfront, Minibar, begehbarer Kleiderschrank, wahlweise Doppelbett oder zwei Einzelbetten, TV, individuell regulierbare Klimaanlage, Haartrockner, Safe.

Kabine C-1 (16m²) mit Aussichtsfenster:

Großzügiges Badezimmer, Aussichtsfenster (Öffnen nicht möglich), begehbarer Kleiderschrank, wahlweise Doppelbett oder zwei Einzelbetten, TV, individuell regulierbare Klimaanlage, Haartrockner, Safe. Kabinen mit Verbindungstüren sind auf Anfrage verfügbar.

Kabine C-4 (16m²) mit Aussichtsfenster:

Großzügiges Badezimmer, Aussichtsfenster (Öffnen nicht möglich), begehbarer Kleiderschrank, wahlweise Doppelbett oder zwei Einzelbetten, TV, individuell regulierbare Klimaanlage, Haartrockner, Safe. Kabinen mit Verbindungstüren sind auf Anfrage verfügbar.

Reisetermin(e) und Preise p.P. in €:

11.12. – 17.12.26

Doppelzimmer/Doppelkabine Haydn-Deck Kat. C 4	1.069
Zuschlag Einzelzimmer/ Einzelkabine	165
Doppelzimmer/Doppelkabine Haydn-Deck Kat. C 1	1.359
Zuschlag Einzelzimmer/ Einzelkabine	205
Doppelzimmer/Doppelkabine Strauss-Deck Kat. B 4	1.689
Zuschlag Einzelzimmer/ Einzelkabine	510
Doppelzimmer/Doppelkabine Strauss-Deck Kat. B 1	1.839
Zuschlag Einzelzimmer/ Einzelkabine	925
Doppelzimmer/Doppelkabine Mozart-Deck Kat. A 1	2.099
Zuschlag Einzelzimmer/ Einzelkabine	1.260
Doppelzimmer/Suite Mozart-Deck	2.579
Zuschlag Einzelzimmer/ Einzelkabine	2.579

Zubuchbare Wunschleistungen

Zubuchbare Ausflugspakete: Ausflugspaket A (5 Ausflüge)	214
Ausflugspaket B (8 Ausflüge)	413
Arrangement für die An- und Abreise: Bahnfahrt in der 1. Klasse inkl. Sitzplatzreservierungen von Ihrem Wohnort zur Anlegestelle und zurück. Gepäcktransport (1 Koffer p.P.) von Ihrem Wohnort und zurück. Taxifahrten vom Bahnhof zur Anlegestelle und umgekehrt.	300
Rückflug von Wien zu allen großen Flughäfen in der DACH-Region	Auf Anfrage

Teilnehmerzahl: mindestens 15, max. 20



HÖHEPUNKTE

- **MS AMADEUS Imperial** – elegantes Flusskreuzfahrtschiff mit Kulinarik der Luxusklasse
- Einschiffung in Passau mit Begrüßungscocktail und festlichem Willkommensdinner
- Passau entdecken: Stadtspaziergang durch die Dreiflüssestadt
- Ganztagesausflug nach Salzburg inkl. Weihnachtsmarkt in der Altstadt
- Linz: Weihnachtsmarktbesuch und winterliche Atmosphäre
- Wachau: Ausflug zum Stift Melk oder Stift Göttweig
- Heiligabend an Bord: Christbaumschmücken, Weihnachtslieder und festliches Dinner
- Christmette in Dürnstein
- Wien: Stadtrundfahrt und Ausflug zum Schloss Schönbrunn mit Weihnachtsmarkt
- Bratislava: Stadtrundfahrt & Panoramablick vom Schlossberg
- Elegantes Kapitän's-Galadinner an Bord
- Entspannte Flusspassagen mit Winterpanorama und Premium-Komfort an Bord

INKLUSIVLEISTUNGEN

- ✔ 6 Übernachtungen und Kreuzfahrt an Bord der MS Amadeus Imperial in der gebuchten Kabinen-Kategorie inkl. „Gourmet-Vollpension“ *(siehe Schiffsbeschreibung)
- ✔ Kostenfreies WLAN an Bord
- ✔ Trinkgelder für die Besatzung
- ✔ Bordunterhaltungsprogramm sowie kostenlose Nutzung aller Bordeinrichtungen
- ✔ Bahnfahrt 1. Klasse von jedem Bahnhof in Deutschland, Österreich und der Schweiz nach Passau zubuchbar
- ✔ Bahnfahrt 1. Klasse zu jedem Bahnhof in Deutschland, Österreich und der Schweiz ab Passau zubuchbar
- ✔ Deutschsprachige Bordreiseleitung
- ✔ Deutschsprachige, örtliche Reiseleitung bei den Ausflügen und Stadtführungen während der Schiffsreise

INKLUSIVE:
Geführte Gruppenreise

AUF WUNSCH:
Bahnfahrten 1. Klasse ab/bis jedem Bahnhof

AUF WUNSCH:
Gepäcktransfer ab/bis Zuhause

Weihnachtszauber auf der Donau ab/bis Passau

Mit der MS AMADEUS Imperial die Magie der Weihnachtszeit genießen

Reiseverlauf: Passau – Linz – Melk/Emmersdorf – Wien – Bratislava – Linz – Passau

REISEABLAUF: **1. Tag:** Anreise nach Passau und Einschiffung | **2. Tag:** Unterwegs in romantischen Gassen | **3. Tag:** Wunderschöne Wachau und ein stimmungsvoller heiliger Abend | **4. Tag:** Wien - kaiserlicher Glanz, festliche Lichter und stimmungsvolle Märkte | **5. Tag:** Bratislava – die Krönungsstadt der Slowakei | **6. Tag:** Wunderschönes Linz in winterlicher Atmosphäre | **7. Tag:** Ankunft in Passau und Heimreise

Festliche Weihnachtskreuzfahrt ab Passau entlang der winterlichen Donau mit stimmungsvollen Momenten an Bord. Höhepunkte sind die Wachau mit Besuch des Stift Melk oder Stift Göttweig, Weihnachten an Bord sowie die Städte Wien und Bratislava. Festliche Dinner, Weihnachtsmärkte und winterliche Flusslandschaften prägen diese besondere Reise. Ein Kapitän's-Galadinner und entspannte Tage an Bord runden das Erlebnis ab.

Ihre Anreisemöglichkeiten

Wir reisen bequem und komfortabel mit den Fernverkehrszügen der Deutschen Bahn in der 1. Klasse nach Passau. Nach Passau bestehen aus allen Regionen Deutschlands, Österreich und der Schweiz gute Verbindungen. Die Einschiffung erfolgt ab 16 Uhr bis in den Abend hinein.

DIE KABINEN DER AMADEUS IMPERIAL:

AMADEUS Suite (26,4m²) mit begehbarem Außenbalkon:

Gemütliche Sitzecke, luxuriöses Badezimmer, begehbare Außenbalkon, Minibar, begehbare Kleiderschrank, wahlweise Doppelbett oder zwei Einzelbetten, TV, individuell regulierbare Klimaanlage, Bademantel, Haartrockner, Safe.

Kabine A-1 (17,5m²) mit absenkbarer Panorama-Fensterfront:

Großzügiges Badezimmer, absenkbare Panorama-Fensterfront, Minibar, begehbare Kleiderschrank, wahlweise Doppelbett oder zwei Einzelbetten, TV, individuell regulierbare Klimaanlage, Haartrockner, Safe.

Kabine B-1 (17,5m²) mit absenkbarer Panorama-Fensterfront:

Großzügiges Badezimmer, absenkbare Panorama-Fensterfront, Minibar, begehbare Kleiderschrank, wahlweise Doppelbett oder zwei Einzelbetten, TV, individuell regulierbare Klimaanlage, Haartrockner, Safe.

Kabine B-4 (17,5m²) mit absenkbarer Panorama-Fensterfront:

Großzügiges Badezimmer, absenkbare Panorama-Fensterfront, Minibar, begehbare Kleiderschrank, wahlweise Doppelbett oder zwei Einzelbetten, TV, individuell regulierbare Klimaanlage, Haartrockner, Safe.

Kabine C-1 (16m²) mit Aussichtsfenster:

Großzügiges Badezimmer, Aussichtsfenster (Öffnen nicht möglich), begehbare Kleiderschrank, wahlweise Doppelbett oder zwei Einzelbetten, TV, individuell regulierbare Klimaanlage, Haartrockner, Safe. Kabinen mit Verbindungstüren sind auf Anfrage verfügbar.

Kabine C-4 (16m²) mit Aussichtsfenster:

Großzügiges Badezimmer, Aussichtsfenster (Öffnen nicht möglich), begehbare Kleiderschrank, wahlweise Doppelbett oder zwei Einzelbetten, TV, individuell regulierbare Klimaanlage, Haartrockner, Safe. Kabinen mit Verbindungstüren sind auf Anfrage verfügbar.

Reisetermin(e) und Preise p.P. in €:

22.12. – 28.12.26	
Doppelzimmer/Doppelkabine Haydn-Deck Kat. C 4	1.159
Zuschlag Einzelzimmer/ Einzelkabine	175
Doppelzimmer/Doppelkabine Haydn-Deck Kat. C 1	1.469
Zuschlag Einzelzimmer/ Einzelkabine	225
Doppelzimmer/Doppelkabine Strauss-Deck Kat. B 4	1.829
Zuschlag Einzelzimmer/ Einzelkabine	550
Doppelzimmer/Doppelkabine Strauss-Deck Kat. B 1	1.989
Zuschlag Einzelzimmer/ Einzelkabine	995
Doppelzimmer/Doppelkabine Mozart-Deck Kat. A 1	2.269
Zuschlag Einzelzimmer/ Einzelkabine	1.365
Doppelzimmer/Suite Mozart-Deck	2.779
Zuschlag Einzelzimmer/ Einzelkabine	2.779
Zubuchbare Wunschleistungen	
Ausflugspaket A (5 Ausflüge)	208
Ausflugspaket B (6 Ausflüge)	401
Arrangement für die An- und Abreise: Bahnfahrt in der 1. Klasse inkl. Sitzplatzreservierungen von Ihrem Wohnort zur Anlegestelle und zurück. Gepäcktransport (1 Koffer p.P.) von Ihrem Wohnort und zurück. Taxifahrten vom Bahnhof zur Anlegestelle und umgekehrt.	250
Teilnehmerzahl: mindestens 15, max. 20	

**FIRST-CLASS
FLUSS**



HÖHEPUNKTE

- **MS AMADEUS Imperial** – elegantes Flusskreuzfahrtschiff mit Kulinarik der Luxusklasse
- Passau – Start in der Dreiflüssestadt, Begrüßungscocktail & Willkommensdinner an Bord
- Winterliche Donau-Passage – entspannte Stunden an Bord mit Panoramablick auf die Flusslandschaften
- Wien entdecken – Stadtrundfahrt mit den prachtvollen Sehenswürdigkeiten der kaiserlichen Metropole
- Budapest – „Königin der Donau“ – Stadtrundfahrt zu den kulturellen Höhepunkten
- Silvester in Budapest – Abendkreuzfahrt mit Folkloreshow & festliche Stimmung an Bord
- Neujahr an Bord – gemütlicher Vormittag zur freien Verfügung, Zeit für eigene Erkundungen oder Entspannung in Budapest
- Bratislava erleben – Stadtrundfahrt mit Schlossthür und malerischer Altstadt
- Kapitän-Galadinner – eleganter Abschlussabend an Bord
- Wachau & Klosterbesichtigung – UNESCO-Kulturlandschaft, optional Stift Melk oder Stift Göttweig

INKLUSIVE:
Geführte Gruppenreise

AUF WUNSCH:
Bahnfahrten 1. Klasse ab/bis jedem Bahnhof

AUF WUNSCH:
Gepäcktransfer ab/bis Zuhause

INKLUSIVLEISTUNGEN

- ✓ 6 Übernachtungen und Kreuzfahrt an Bord der MS Amadeus Imperial in der gebuchten Kabinen-Kategorie inkl. „Gourmet-Vollpension“ *(siehe Schiffsbeschreibung)
- ✓ Kostenfreies WLAN an Bord
- ✓ Trinkgelder für die Besatzung
- ✓ Bordunterhaltungsprogramm sowie kostenlose Nutzung aller Bordeinrichtungen
- ✓ Bahnfahrt 1. Klasse von jedem Bahnhof in Deutschland, Österreich und der Schweiz nach Passau zubuchbar
- ✓ Bahnfahrt 1. Klasse zu jedem Bahnhof in Deutschland, Österreich und der Schweiz ab Passau zubuchbar
- ✓ Deutschsprachende Bordreiseleitung
- ✓ Deutschsprachende, örtliche Reiseleitung bei den Ausflügen und Stadtführungen während der Schiffsreise

Silvester auf der Donau ab/bis Passau

Mit der MS AMADEUS Imperial elegant in das neue Jahr

Reiseverlauf: Passau – Wien – Budapest – Bratislava – Emmersdorf – Passau

REISEABLAUF: **1. Tag:** Anreise nach Passau und Einschiffung | **2. Tag:** Wien – prunkvolle Architektur und ein besonderer Charme | **3. Tag:** Budapest – die „Königin der Donau“ und ein eleganter Silvesterabaend | **4. Tag:** Ein entspannter Neujahrstag in der ungarischen Hauptstadt | **5. Tag:** Bratislava – die Krönungsstadt der Slowakei | **6. Tag:** Wunderschöne Wachau | **7. Tag:** Ankunft in Passau und Heimreise

Festliche Winterkreuzfahrt von Passau über Wien, Budapest und Bratislava durch die winterliche Wachau zurück nach Passau. Höhepunkt ist der stimmungsvolle Jahreswechsel an Bord in Budapest. Entspannte Tage, ein festliches Galadinner und eindrucksvolle Winterlandschaften prägen die Reise. Abgerundet wird sie durch Zeit für eigene Entdeckungen und genussvolle Stunden an Bord.

Ihre Anresemöglichkeiten

Wir reisen bequem und komfortabel mit den Fernverkehrszügen der Deutschen Bahn in der 1. Klasse nach Passau. Nach Passau bestehen aus allen Regionen Deutschlands, Österreich und der Schweiz gute Verbindungen. Die Einschiffung erfolgt ab 16 Uhr bis in den Abend hinein.

DIE KABINEN DER AMADEUS IMPERIAL:

AMADEUS Suite (26,4m²) mit begehbarem Außenbalkon:

Gemütliche Sitzzecke, luxuriöses Badezimmer, begehbarer Außenbalkon, Minibar, begehbarer Kleiderschrank, wahlweise Doppelbett oder zwei Einzelbetten, TV, individuell regulierbare Klimaanlage, Bademantel, Haartrockner, Safe.

Kabine A-1 (17,5m²) mit absenkbarer Panorama-Fensterfront:

Großzügiges Badezimmer, absenkbare Panorama-Fensterfront, Minibar, begehbarer Kleiderschrank, wahlweise Doppelbett oder zwei Einzelbetten, TV, individuell regulierbare Klimaanlage, Haartrockner, Safe.

Kabine B-1 (17,5m²) mit absenkbarer Panorama-Fensterfront:

Großzügiges Badezimmer, absenkbare Panorama-Fensterfront, Minibar, begehbarer Kleiderschrank, wahlweise Doppelbett oder zwei Einzelbetten, TV, individuell regulierbare Klimaanlage, Haartrockner, Safe.

Kabine B-4 (17,5m²) mit absenkbarer Panorama-Fensterfront:

Großzügiges Badezimmer, absenkbare Panorama-Fensterfront, Minibar, begehbarer Kleiderschrank, wahlweise Doppelbett oder zwei Einzelbetten, TV, individuell regulierbare Klimaanlage, Haartrockner, Safe.

Kabine C-1 (16m²) mit Aussichtsfenster:

Großzügiges Badezimmer, Aussichtsfenster (Öffnen nicht möglich), begehbarer Kleiderschrank, wahlweise Doppelbett oder zwei Einzelbetten, TV, individuell regulierbare Klimaanlage, Haartrockner, Safe. Kabinen mit Verbindungstüren sind auf Anfrage verfügbar.

Kabine C-4 (16m²) mit Aussichtsfenster:

Großzügiges Badezimmer, Aussichtsfenster (Öffnen nicht möglich), begehbarer Kleiderschrank, wahlweise Doppelbett oder zwei Einzelbetten, TV, individuell regulierbare Klimaanlage, Haartrockner, Safe. Kabinen mit Verbindungstüren sind auf Anfrage verfügbar.

Reisetermin(e) und Preise p.P. in €:

29.12.26 – 04.01.27	
Doppelzimmer/Doppelkabine Haydn-Deck Kat. C 4	1.329
Zuschlag Einzelzimmer/ Einzelkabine	205
Doppelzimmer/Doppelkabine Haydn-Deck Kat. C 1	1.699
Zuschlag Einzelzimmer/ Einzelkabine	255
Doppelzimmer/Doppelkabine Strauss-Deck Kat. B 4	2.099
Zuschlag Einzelzimmer/ Einzelkabine	635
Doppelzimmer/Doppelkabine Strauss-Deck Kat. B 1	2.299
Zuschlag Einzelzimmer/ Einzelkabine	1.150
Doppelzimmer/Doppelkabine Mozart-Deck Kat. A 1	2.619
Zuschlag Einzelzimmer/ Einzelkabine	1.575
Doppelzimmer/Suite Mozart-Deck	3.219
Zuschlag Einzelzimmer/ Einzelkabine	3.219
Zubuchbare Wunschleistungen	
Ausflugspaket A (4 Ausflüge)	213
Ausflugspaket B (5 Ausflüge)	281
Arrangement für die An- und Abreise: Bahnfahrt in der 1. Klasse inkl. Sitzplatzreservierungen von Ihrem Wohnort zur Anlegestelle und zurück. Gepäcktransport (1 Koffer p.P.) von Ihrem Wohnort und zurück Taxifahrten vom Bahnhof zur Anlegestelle und umgekehrt.	250

Teilnehmerzahl: mindestens 15, max. 20

Schiffbeschreibung Flusskreuzfahrten

Ihre Schiffe: MS Silver II, MS Riva, MS Aurelia, MS Queen, MS Imperial, MS Amara, MS Provence



MS Riva



MS Silver



MS Aurelia



MS Amara



MS Queen



MS Provence

Für unsere Flussreisen setzen wir verschiedene, sorgfältig ausgewählte Schiffe ein, die sich in Baujahr, Gestaltung und Raumkonzept unterscheiden, jedoch alle einen angenehmen und gepflegten Reisekomfort bieten. Um Ihnen eine bessere Orientierung zu geben, lassen sich die eingesetzten Schiffe in zwei Hauptkategorien zusammenfassen.

Die Schiffe **MS Silver II, MS Riva, MS Aurelia, MS Amara und MS Provence** gehören zur gehobenen Mittelklasse und sind in Größe, Aufbau und Ausstattung weitgehend vergleichbar. Sie verfügen über ähnlich geschnittene Außenkabinen mit angenehmem Raumgefühl, die je nach Deck mit Fenstern oder französischen Balkonen ausgestattet sind. Die Kabinengrößen bewegen sich überwiegend im Bereich von etwa 12 bis 15 m² und bieten komfortable Betten, Dusche/WC, Klimaanlage, TV und Safe. Auch die öffentlichen Bereiche – wie Restaurant, Lounge und Sonnendeck –

sind großzügig und modern gestaltet und laden zu entspannten Stunden an Bord ein. Unterschiede zwischen diesen Schiffen bestehen hauptsächlich in der Innenarchitektur, Farbgebung und einzelnen Ausstattungsdetails, nicht jedoch im grundsätzlichen Komfortniveau.

Die Schiffe **MS Imperial** und **MS Queen** weisen hingegen ein klassischeres Raum- und Ausstattungskonzept auf. Sie stammen teilweise aus einer anderen Generation oder wurden nach einem traditionelleren Stil gestaltet. Die Kabinen sind funktional und gepflegt, teilweise etwas kompakter, und überwiegend mit festen Fenstern ausgestattet. Die öffentlichen Bereiche sind gemütlich und übersichtlich gestaltet und vermitteln eine eher familiäre Atmosphäre. Der Komfort entspricht einer soliden Mittelklasse und unterscheidet sich vor allem im Raumgefühl und in der Gestaltung von den moderneren Schiffen der gehobenen Kategorie.



MS Imperial

Unabhängig vom konkreten Schiffsname legen wir großen Wert auf Sauberkeit, freundlichen Service und eine angenehme Atmosphäre an Bord. Maßgeblich für Ihre Reise ist stets die im jeweiligen Programm ausgewiesene Schiffskategorie, innerhalb derer Ausstattung, Kabinenkomfort und Reiseerlebnis vergleichbar sind.

Vergleich der eingesetzten Flussschiffe

Kategorie	Schiffe	Kabinen & Komfort (werblich formuliert)
Gehobene Mittelklasse – weitgehend gleichwertig	MS Silver II MS Riva MS Aurelia MS Amara MS Provence	Moderne, freundlich gestaltete Kabinen mit ähnlichen Grundrissen und angenehmem Raumgefühl (meist ca. 12–15 m ²). Außenkabinen mit Fenster oder französischem Balkon, komfortable Betten, Dusche/WC, Klimaanlage, TV und Safe. Großzügige Lounge- und Restaurantbereiche sowie Sonnendeck sorgen für entspanntes Reisen in gehobener Mittelklasse.
Klassische Mittelklasse – abweichendes Konzept	MS Imperial MS Queen	Klassisch eingerichtete Kabinen, teils etwas kompakter und überwiegend mit festen Fenstern. Solide Ausstattung mit Dusche/WC, Klimaanlage, TV und Safe. Öffentliche Bereiche funktional und gemütlich, insgesamt traditioneller Komfort mit familiärer Atmosphäre.

Ihr Schiff: MS Thurgau Saxonia



Die MS Thurgau Saxonia wurde im Winter 2019/2020 umfassend renoviert und ist ein stilvolles Boutique-Schiff für maximal 84 Gäste – angenehm klein, familiär, entspannt.

Ein elegantes Restaurant, Panorama-Salon mit Bar und ein großzügiges Sonnendeck schaffen Raum für Ruhe und Geselligkeit. Die Außenkabinen (ca. 12 m²) sind zeitlos eingerichtet mit Dusche/WC, Föhn, Safe, TV/Radio, Klimaanlage; auf dem Oberdeck verfügen sie über ein zu öffnendes Panoramafenster.



Kulinarisch verwöhnt Sie das Bordrestaurant mit internationalen und regionalen Spezialitäten; WLAN ist je nach Empfang verfügbar, an Bord gibt es außerdem einen kleinen Shop und Wasserspender.

Die Kabinen der MS Thurgau Saxonia

2-Bettkabine Hauptdeck hinten

- Kabinengröße ca. 12 m²
- nebeneinanderstehende Betten
- Dusche/WC, Föhn
- Kühlschrank, Safe, TV/Radio
- individuell regulierbare Klimaanlage
- Fenster, können nicht geöffnet werden

2-Bettkabine Hauptdeck

- Kabinengröße ca. 12 m²
- nebeneinanderstehende Betten
- Dusche/WC, Föhn
- Minibar, Safe, TV/Radio
- individuell regulierbare Klimaanlage
- Fenster, können nicht geöffnet werden

2-Bettkabine Oberdeck mit zu öffnendem Panoramafenster

- Kabinengröße ca. 12 m²
- nebeneinanderstehende Betten
- Dusche/WC, Föhn
- Minibar, Safe, TV/Radio
- individuell regulierbare Klimaanlage
- zu öffnendes Panoramafenster

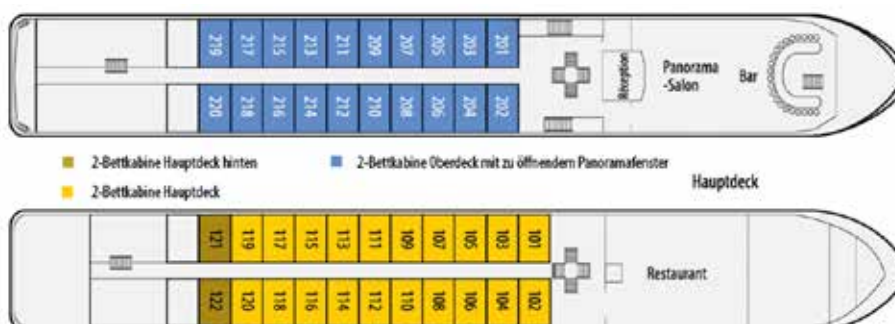

Ihr Schiff: MS Viva Enjoy



Beispiel Kabine



UNSER „TRAUMSCHIFF“:

Ein kleiner Kreis von nur 190 Gästen und hoher Komfort bieten an Bord der **VIVA ENJOY** beste Voraussetzungen für ein unvergessliches Reiseerlebnis. Ihre Erinnerungen werden geprägt von einer besonderen Wohlfühlatmosphäre: vom unverwechselbaren Schiffsdesign mit natürlichen Materialien und hellen Farben, von der herzlichen Crew mit hohem Serviceanspruch, von kulinarischen Highlights vom Gourmet-Dinner bis zum Live-Cooking sowie von Momenten, in denen sich Spannung und Entspannung harmonisch abwechseln. Freuen Sie sich auf ein außergewöhnliches Flusskreuzfahrtschiff.

KABINENTYPEN

Außenkabine (Fenster):

Deck: Smaragd Deck (Deck 1).

Besonderheit: Fenster nicht zu öffnen, ca. 16 m².

AUSSENKABINE (Französischer Balkon):

Decks: Rubin Deck (Deck 2) und Diamant Deck (Deck 3).

Besonderheit: Französischer Balkon, ca. 16 m².

SUITE (Französischer Balkon):

Deck: Diamant Deck (Deck 3).

Besonderheit: Geräumiger (ca. 24 m²), mit mehr Komfort.

Ausstattung (Standard in allen Kabinen)

Betten: Zwei Betten (zusammen oder getrennt stellbar).

Technik: Flachbild-TV, Safe, Klimaanlage (Siemens),

Kaffeekapselmaschine (Nespresso).

Komfort: Minibar (inklusive), Föhn, Telefon, USB-A/USB-C Steckdosen.

Badezimmer: Dusche/WC, hochwertige Armaturen, Rituals-Pflegeprodukte.

Zusätzliches: Schreibtisch, Stühle, ausreichend Stauraum, Regenschirm.

EXTRAS IN SUITEN

Suiten bieten mehr Platz und oft ein zum Wasser ausgerichtetes Bett.

Bademäntel sind auf Suiten inklusive, in anderen Kabinen an der Rezeption erhältlich.

Ihr Schiff: MS Chopin



Beispiel Kabine



Ihr Schiff: MS Thurgau Chopin

An Bord der im Grandhotel-Stil gestalteten MS Thurgau Chopin erwarten Sie komfortable Kabinen und liebevoll eingerichtete öffentliche Bereiche, die sofort ein Wohlgefühl vermitteln. Im Panorama-Restaurant genießen Sie schmackhafte regionale Küche und internationale Spezialitäten, während das Sonnendeck beste Ausblicke auf die vorbeiziehenden Landschaften bietet. Abends lädt der Salon mit Pianomusik zum stilvollen Ausklang ein.

Das Schiff im Belle-Époque-Stil bietet maximal 80 Passagieren ein angenehmes Ambiente. Alle Kabinen verfügen über Dusche/

WC, Föhn, TV, Safe, Kühlschrank, Bordtelefon und individuell regulierbare Klimaanlage. Die ca. 12 m² großen Außenkabinen sind als Doppel- oder Zweibettkabinen ausgelegt, Deluxe-Kabinen bieten etwas mehr Raum. Einzelkabinen verfügen über ein Sofabett. Die Kabinen auf dem Oberdeck besitzen einen französischen Balkon, die Fenster auf dem Hauptdeck sind nicht zu öffnen.

Zur Ausstattung gehören Panorama-Salon mit Bar und Tanzfläche, Rezeption, Bordshop sowie ein kostenloser Wasserspender. Das Sonnendeck mit Liegestühlen, Sitzgruppen und Sonnensegeln lädt zum Entspannen ein. WLAN ist nach Verfügbarkeit kostenfrei. Nichtrauchererschiff (Rauchen auf dem Sonnendeck erlaubt).

Die Kabinen der MS Chopin

2-Bettkabine Hauptdeck

- Kabinengröße: ca. 12 m²
- individuell regelbare Klimaanlage
- Dusche/WC, Föhn ■ TV ■ Safe ■ Kühlschrank ■ Telefon ■ nicht zu öffnende Fenster

2-Bettkabine Oberdeck mit zu öffnendem Panoramafenster

- Kabinengröße ca. 12 m²
- nebeneinanderstehende Betten
- Dusche/WC, Föhn ■ Minibar, Safe, TV/Radio ■ individuell regulierbare Klimaanlage ■ zu öffnendes Panoramafenster

**LUXUS
BAHN & SCHIFF**



 7 Tage Deluxe-Kreuzfahrt mit Konzertprogramm und optionaler Verlängerung
  **INKLUSIVE:** Bahnfahrten 1. Klasse ab/bis jedem Bahnhof
  **INKLUSIVE:** Gepäcktransfer ab/bis Zuhause

MEER & MUSIK – die ganz besondere Kreuzfahrt

Mediterraner Luxus zwischen Spanien, Frankreich und Italien auf der EXPLORA I

Barcelona – Cannes – Portofino – Livorno – Porto Cervo – Ajaccio – Civitavecchia (Rom) – Neapel – Capri – Calvi – Villefranche-Sur-Mer – Marseille – Mahón – Barcelona

Vorzüge der Reise

- ✓ Exklusive First-Class-Reise mit Schiff und Zug
- ✓ Zweitägige An- und Abreise in der 1. Klasse auf „Flughöhe null“ mit jeweils einer Zwischenübernachtung (auf Wunsch auch per Flug*)
- ✓ Fahrt in Hochgeschwindigkeitszügen ab/bis jedem Bahnhof in Deutschland, Österreich und der Schweiz
- ✓ Luxuriöse Kreuzfahrt mit erstklassigem musikalischen Rahmenprogramm
- ✓ Exquisite Kulinarik zu Wasser und an Land
- ✓ Erlesene Konzertabende an Bord und in ausgesuchten Konzerthäusern
- ✓ Namhafte Künstler hautnah erleben
- ✓ Hochwertige und attraktive Besichtigungen
- ✓ Frei wählbare Reisedauer: 1 Woche oder 2 Wochen
- ✓ Persönliche Betreuung durch erfahrenes Reiseleiter- & Gastgeber-Team

REISEBLAUF: Schiffsreise **1. Tag:** Anreise und Einschiffung in Barcelona | **2. Tag:** Auf See | **3. Tag:** Cannes | Frankreich – Ankunft: 08:00 | Abreise: 21:00 | **4. Tag:** Portofino | Italien – Ankunft: 09:00 | Abreise: 23:00 | **5. Tag:** Florenz | Italien, Hafen Livorno – Ankunft: 07:00 | Abreise: 20:00 | **6. Tag:** Porto Cervo (Sardinien) | Italien – Ankunft: 14:00 | Abreise: 23:55 | **7. Tag:** Ajaccio (Korsika) | Frankreich – Ankunft: 08:00 | Abreise: 18:00 | **8. Tag:** Rom (Civitavecchia) | Italien – Ankunft: 07:00 | Abreise: 20:00

DIE ZUGABE – Eine Woche der Erholung

Für alle, die das Erlebte vertiefen möchten, bietet diese Verlängerung eine genussvolle Auszeit an Bord der luxuriösen Explora I. In mediterraner Leichtigkeit gleiten Sie entlang traumhafter Küsten zu Highlights wie Rom, Neapel und Capri, genießen entspannte Seetage, südfranzösisches Flair in Villefranche und Marseille sowie das Inselleben auf Menorca. Den stimmungsvollen Abschluss bildet Barcelona – eine Woche voller Ruhe, Eleganz und Genuss.

9. Tag: Neapel & Capri | Italien – Ankunft: 08:00 | Abreise: 16:00 und Ankunft: 19:00 | Abreise: 02:00 (1.7.)
10. Tag: | Auf See | **11. Tag:** Calvi (Korsika) | Frankreich – Ankunft: 08:00 | Abreise: 20:00 | **12. Tag:** Villefranche-sur-Mer (Nizza) | Frankreich – Ankunft: 08:00 | Abreise: 22:00 | **13. Tag:** Marseille | Frankreich – Ankunft: 08:00 | Abreise: 18:00 | **14. Tag:** Mahon (Menorca) | Spanien – Ankunft: 09:00 | Abreise: 20:00 | **15. Tag:** Barcelona | Spanien – Ankunft: 08:00

Unsere Reise endet dort, wo sie begonnen hat. Barcelona - eine Stadt voller Kontraste: historisch und modern, lebendig und entspannt. Hier treten wir unsere individuelle Rückreise per Bahn – oder auf Wunsch – per Flug an.



CHRISTIANE KARG



GABRIELA MONTERO



DANIEL HOPE



THOMAS HAMPSON



HIROAKI FUEDA



CHU YI-BING

Unser „Traumschiff“: EXPLORA I

Kosmopolitischer Lifestyle auf See für den anspruchsvollen Reisenden neu interpretiert: Die 2023 getaufte EXPLORA I – als reines Suitenschiff konzipiert – besticht durch stilvolles Interieur. Sämtliche, der geräumigen Bordresidenzen sind von führenden Designern gestaltet und verfügen über eine private Terrasse. Ein Gast-zu-Personal Verhältnis von 1.25 zu 1, sowie ausgedehnte Pools und Spabereiche bieten ein Schiffslebnis höchster Qualität. Einzigartige Restaurants (die sich auf ebenso köstliche wie gesunde Gerichte aus lokalen und nachhaltigen Zutaten fokussieren) versprechen feinste kulinarische Glücksmomente. Abwechslungsreiche Bar- und Lounge-Erlebnisse im Innen- und Außenbereich verheißen die perfekte Mischung aus Privatsphäre und Gesellschaft. Ein unaufdringliches Unterhaltungsprogramm und stimmungsvolle Darbietungen, sowie ein Casino, eine Kunstgalerie und Shoppingmöglichkeiten runden das niveauvolle Angebot ab. Unnötig zu erwähnen, dass fortschrittliche Umwelttechnologien, Unterwasser-Lärmschutz, Energie-Effizienz und Emissionsreduktion einen neuen Standard setzen. Das spricht für sich und reicht lange nicht aus.

LA PHILHARMONICA

Die Wiener Philharmoniker können froh sein, dass ein weiteres spezielles Kammerensemble aus ihren Reihen entstand, welches die Klangkultur des Orchesters in so verdichteter Form praktiziert. (Zitat DER STANDARD)

Reisetermin(e) und Preise p.P. in €:			
22.6.2026 – 29.6.2026 (eine Woche), bzw. 22.6.2026 – 6.7.2026 (zwei Wochen)			
KATEGORIEN	SUITE m ²	WOCHE 1	WOCHE 1+2
Owner's Residence	155	Auf Anfrage	Auf Anfrage
CR - Cocoon Residence	74	28.560	50.000
SR - Serenity Residence	60	23.100	39.540
RR - Retreat Residence	63	17.360	28.080
CO - Cove Residence	56	15.150	24.670
GP - Grand Penthouse	47	13.380	21.940
PP - Premier Penthouse	42	12.780	20.620
DP - Deluxe Penthouse	40	12.250	19.850
GT - Ocean Grand Terrace	28	10.080	15.560
OT4 - Ocean Terrace Suite	28	9.690	15.050
OT3 - Ocean Terrace Suite	28	9.450	14.690
OT2 - Ocean Terrace Suite	28	9.260	14.260
OT1 - Ocean Terrace Suite	28	8.980	13.740

*Hinweis: Für Suiten zur Einzelbelegung besteht ein limitiertes Kontingent. Die Preise hierfür erfahren Sie auf Anfrage.

HÖHEPUNKTE

- Großzügig und luxuriös gestaltete Suiten mit allen Annehmlichkeiten
- Abwechslungsreiche Kulinarik auf allerhöchstem Niveau
- Zahlreiche Spas, Bars und Restaurants – Abwechslung garantiert
- Musikalische Aufführungen von international renommierten Künstlern an Land und auf dem Schiff
- Hochwertige und interessante Ausflüge in Spanien, Frankreich und Italien
- Luxus und pure Entspannung an den Seetagen

INKLUSIVLEISTUNGEN

- ✔ An- und Abreise mit Hochgeschwindigkeitszügen in der 1. Klasse ab/bis jedem Bahnhof in Deutschland, Österreich und der Schweiz nach Barcelona und zurück von Civitavecchia bzw. von Barcelona inkl. Platzreservierungen (auf Wunsch auch per Flug - ggf. gegen Aufpreis)
- ✔ Exklusives Musikprogramm mit sieben Konzerten, wie angeführt, darunter eines im Teatro Sociale di Camogli und eines im Teatro del Giglio in Lucca
- ✔ Täglich Autogrammstunden, exklusive Künstlergespräche oder Meet & Greet mit den Künstlern
- ✔ 7 Übernachtungen in der gebuchten Suitenkategorie
- ✔ Als Willkommensgruß eine Flasche Champagner und Süßes auf der Suite
- ✔ Eine Flasche Wein und eine Flasche Spirituose Ihrer Wahl bei der Ankunft
- ✔ **Unbegrenzte hochwertige Getränke inklusive:** Erlesene Weine und hochwertige Spirituosen sowie Kaffeespezialitäten, Tee und Erfrischungsgetränke, einschließlich Minibar auf der Suite.
- ✔ 8 kulinarische Erlebnisse und In-Suite Dining
- ✔ Persönliche Betreuung durch erfahrenes Reiseleiter- & Gastgeber-Team
- ✔ Suiten ab 35 qm mit elegantem Innendesign, privater Terrasse, großen Fenstern, begehbarem Kleiderschrank mit Frisierkommode
- ✔ Drei Außenpools, ein Innenpool mit einziehbarem Glasdach, 64 private Cabanas sowie mehrere Whirlpools im Innen- und Außenbereich
- ✔ 10 Bar- und Lounge-Erlebnisse im Innen- und Außenbereich mit ausgewählter Unterhaltung und Aufführungen in intimer Atmosphäre
- ✔ Zugang zu über 700 qm Wellness-Einrichtungen im Innen- und Außenbereich und über 270 qm an Fitnessseinrichtungen mit den neuesten Geräten

**FIRST-CLASS
BAHN & SCHIFF****INKLUSIVE:**
Geführte
Kleingruppenreise**INKLUSIVE:**
Bahnfahrten 1. Klasse
ab/bis jedem Bahnhof**INKLUSIVE:**
Gepäcktransfer
ab/bis Zuhause

Britische Eleganz & italienische Lebenskunst

First-Class-Bahnreise & Kreuzfahrt mit der **CUNARD QUEEN VICTORIA**. Stilvoll unterwegs zwischen Alpen, Adria und Mittelmeer – mit einem der elegantesten Schiffe der Welt

Reiseroute: Salzburg – Tauernbahn – Villach – Udine – Pordenone – Palmanova – San Daniele – Spilimbergo – Triest.

Kreuzfahrt: Triest – Zadar – Dubrovnik – Kotor – Korfu – Messina – Civitavecchia (Rom) Civitavecchia – Pisa – Cinque Terre – Genua – Mailand – Gotthard-Basis-Tunnel – Zürich / Basel

REISEABLAUF: **1. Tag:** Anreise nach Salzburg | **2. Tag:** Salzburg – Tauernbahn – Udine | **3. Tag:** Pordenone – Palmanova – Wein & Architektur | **4. Tag:** Udine – San Daniele – Spilimbergo | **5. Tag:** Triest – Einschiffung auf die **QUEEN VICTORIA** | **6.–12. Tag:** Kreuzfahrt mit der **MS QUEEN VICTORIA** | Genießen Sie klassische Cunard-Kreuzfahrtkultur mit Anläufen in: Zadar • Dubrovnik • Kotor • Korfu • Messina (Sizilien) | **13. Tag:** Civitavecchia – Ligurische Küste – Mailand | **14. Tag:** Mailand – Gotthard-Basis-Tunnel – Heimreise

Vorzüge der Reise

- ✓ 13-tägige geführte First-Class-Bahn- & Schiffsreise
- ✓ Klassische Cunard-Kreuzfahrt mit der MS Queen Victoria
- ✓ Urlaub von Anfang an - Umfassender DEE-Gepäckservice – Reisen ohne großes Gepäck
- ✓ Bahnfahrten 1. Klasse von jedem Bahnhof in Deutschland, Österreich und Schweiz inklusive
- ✓ Bahnfahrten 1. Klasse durch Österreich, Italien und die Schweiz
- ✓ Alpenüberquerung auf der Tauernbahn
- ✓ Kultur- und Genussprogramm im Friaul mit Udine, Palmanova, San Daniele & Triest
- ✓ Cunard-Kreuzfahrt von der oberen Adria bis nach Rom mit Anläufen in Zadar, Dubrovnik, Kotor, Korfu und Messina (Sizilien)
- ✓ Zentrale First-Class-Hotels in Salzburg, Udine und Mailand
- ✓ Durchgehende deutschsprachige DEE-Reiseleitung
- ✓ Kleine Gruppe – große Reisequalität

Ein Schiff von zeitloser Eleganz. Große Bahnstrecken über die Alpen. Italienische Lebenskunst zwischen Friaul, Adria und Mittelmeer. Diese außergewöhnliche Reise verbindet die kultivierte Welt der klassischen Cunard-Kreuzfahrt mit dem Komfort und der Entschleunigung einer First-Class-Bahnreise. Von Salzburg über die Tauernbahn nach Norditalien, durch das Friaul bis nach Triest – und von dort an Bord der eleganten Queen Victoria auf einer klassischen Mittelmeerroute. Den stilvollen Schlusspunkt setzt die Rückreise entlang der ligurischen Küste und durch den Gotthard-Basis-Tunnel. Eine Reise für Menschen, die bewusst, hochwertig und mit Sinn für besondere Wege reisen möchten.



HÖHEPUNKTE

- First-Class-Bahnreise über die spektakuläre Tauernbahn
- Salzburg – barocke Weltstadt zwischen Alpenpanorama und Musikgeschichte
- Das Friaul entdecken: Udine, Palmanova, San Daniele & Spilimbergo
- Einschiffung in Triest – wo Mitteleuropa auf das Mittelmeer trifft
- Zadar – römisches Erbe, venezianische Spuren und Meeresorgel
- Dubrovnik – die monumentale Perle der Adria
- Kotor – dramatische Einfahrt in eine der schönsten Buchten Europas
- Korfu – grüne Insel mit venezianischer Eleganz
- Messina – Siziliens Tor zu Vulkanen, Barock und mediterranem Lebensgefühl
- Klassische Seetage mit Afternoon Tea & Bordkultur
- Bahnreise entlang der ligurischen Küste
- Mailand – Metropole von Kunst, Architektur und Mode
- Panoramafahrt durch die Alpen und durch den Gotthard-Basis-Tunnel

INKLUSIVLEISTUNGEN

- ✔ Kreuzfahrt mit der MS Queen Victoria von Triest nach Civitavecchia
- 7 Übernachtungen in der gebuchten Kabinenkategorie
- ✔ **Vollpension an Bord der Queen Victoria, bestehend aus:**
- Frühstück, Mittagessen, Nachmittagsstee, Abendessen, Mitternachtssnacks
- ✔ Nutzung der öffentlichen Bordeinrichtungen (Theater, Bibliothek, Planetarium, Pools etc.; Wellnessanwendungen gegen Gebühr)
- ✔ First-Class-Rundreise von Salzburg ins Friaul bis Triest gemäß Reiseverlauf
- ✔ 5 Übernachtungen in guten First-Class-Hotels (Landeskategorie) inkl. Frühstück
- ✔ Halbpension während der Rundreise und in Mailand (Frühstück & Abendessen), zusätzlich inkludierte Degustationen und Weinprobe im Friaul
- ✔ Fahrt im Frecciabianco-Zug 1. Klasse von Civitavecchia nach Mailand
- ✔ Geführte Stadtbesichtigung in Mailand
- ✔ Bahnfahrt 1. Klasse von jedem deutschen, österreichischen oder Schweizer Bahnhof via Salzburg nach Udine und zurück von Mailand inkl. Platzreservierungen
- ✔ Alle Bahnfahrten und Busfahrten gemäß Reiseverlauf
- ✔ Alle im Reiseverlauf genannten Ausflüge, Besichtigungen und Eintritte
- ✔ Durchgehende deutschsprachige DEE-Reiseleitung
- ✔ Örtliche deutschsprachige Reiseleitungen bei ausgewählten Besichtigungen
- ✔ Gepäckservice gemäß DEE-Standard Zuhause – Udine und Schiff - Zuhause sowie während der Rundreise von Udine nach Triest zur Einschiffung (Details in den Reiseunterlagen)*
- ✔ Ein- und Ausschiffungsgebühren sowie Hafen- und Sicherheitsgebühren

* Gepäckservice ab/bis Wohnorten außerhalb Deutschlands ggf. mit Aufpreis

Ihre An- und Abreise:

Sie reisen individuell 1. Klasse von Ihrem Wohnort nach München (an ca. 15:00 Uhr) nach Salzburg und mittags zurück ab Zürich bzw. Basel. Dank exzellenter Bahnverbindungen ist diese Reise aus allen Regionen Deutschlands, Österreichs und der Schweiz komfortabel möglich. Gerne beraten wir Sie zur optimalen Verbindung.

HOTELS:

Salzburg:

■ Hotel Salzburg** – modernes First-Class-Hotel in unmittelbarer Bahnhofsnähe, ideal für entspannte An- und Abreisen.

Udine:

■ Hotel Astoria Udine** – traditionsreiches Haus im Herzen der Stadt, klassischer Komfort, gepflegte Atmosphäre.

Mailand:

■ Hotel Cavour** – elegantes First-Class-Hotel nahe Dom und Modeviertel, ideal für den stilvollen Reiseausklang.

Unbeschwertes Reisen / Gepäcktransfer:

Für diese Reise organisieren wir mit unserem zuverlässigen Logistik-Dienstleister einen umfassenden DEE-Gepäckservice:

- Abholung des großen Reisegepäckes 2 Werktage vor Abreise bei Ihnen zuhause
- Transport nach Udine, Weiterleitung zum Schiff
- Nach der Ausschiffung Rücktransport von Civitavecchia nach Deutschland
- Zustellung 1 Werktag nach Rückkehr bei Ihnen zuhause
- Für die 1. Übernachtung in Salzburg und letzte Übernachtung in Mailand benötigen Sie nur kleines Handgepäck

Reisetermin(e) und Preise p.P. in €:

02. – 14.07.2026	Deck	Doppelzimmer/ Doppelkabine	Einzelzimmer/-Doppelkabine Alleinbenutzung
Kategorie IF (Zweibett Innenkabine)	4,8 vorne	3.525	1.265
Kategorie IA/ID (Zweibett Innenkabine)	5,6,7,8 achtern	3.565	1.295
Kategorie GA/GC (Zweibett Deluxe Innenkabine)	1,6,8 mittschiffs	3.615	1.335
Kategorie FB/FC (Zweibett außen sichtbehindert)	4 mittschiffs	3.695	1.395
Kategorie EB/EC (Zweibett außen)	1 mittschiffs/achtern	3.735	1.425
Kategorie BF (Zweibett Balkon)	4, 8 vorne	3.865	1.520
Kategorie BD/BE (Zweibett Balkon)	4 – 8 vorne/achtern	3.995	1.620
Kategorie BB (Zweibett Balkon)	5 - 8 mittschiffs/achtern	4.165	1.745
Kategorie A2 (Zweibett Balkon Club)	8 mittschiffs	4.635	2.100
Kategorie A1 (Zweibett Balkon Club)	7, 8 mittschiffs	4.805	2.225
Kategorie P2 (außen; Princess Suiten)	4 – 6 vorne, mittschiffs	6.035	4.070

Weitere Kabinenkategorien auf Anfrage. Die MS „Queen Victoria“ verfügt über insgesamt 32 Kabinen-Kategorien auf 12 Passagier-Decks. Daher haben wir nur beispielhaft die wesentlichen Kategorien vorbehaltlich der Verfügbarkeit aufgeführt. Gerne helfen wir Ihnen, Ihre Wunschkabine zu erhalten. Mindestteilnehmerzahl: 15, max. 25

**FIRST-CLASS
BAHN & SCHIFF****INKLUSIVE:**
Geführte
Kleingruppenreise**INKLUSIVE:**
Bahnfahrten 1. Klasse
ab/bis jedem Bahnhof**INKLUSIVE:**
Gepäcktransfer
ab/bis Zuhause

Queen Mary 2 & Südengland

Königliche Landschaften – stilvoll reisen auf See, Schiene und Straße. Schnupper-Kreuzfahrt mit der Queen Mary 2 · First-Class-Rundreise durch Südengland · Eurostar Premier Class

Außergewöhnliche Route: Hamburg – Zeebrugge/Brügge – Southampton – Plymouth – South Devon – Cornwall – Lands End – Bristol – Cotswolds – Bath – Windsor – London – Kanaltunnel - Brüssel

REISEABLAUF: **1. Tag:** Hamburg – Einschiffung auf die Queen Mary 2 | **2. Tag:** Auf See – der große Luxus der Langsamkeit | **3. Tag:** Zeebrugge & Brügge – flämische Lebenskunst | **4. Tag:** Southampton – Ankunft in England & Weiterreise nach Plymouth | **5. Tag:** South Devon – Dampfzug-Romantik & Küstenlandschaften | **6. Tag:** Cornwall – Rosamunde Pilcher, Land's End & St Michael's Mount | **7. Tag:** Plymouth – Cotswolds – Bristol | **8. Tag:** Bath – römisches Erbe & georgianische Eleganz | **9. Tag:** Windsor – königliche Geschichte | **10. Tag:** London – Eurostar Premier Class – Brüssel | **11. Tag:** Brüssel – Rückreise nach Deutschland.

Vorzüge der Reise

- ✓ 3 Nächte Schnupper-Kreuzfahrt mit der Queen Mary 2
- ✓ Stilvolles Bordleben mit Vollpension, Afternoon Tea & Unterhaltung
- ✓ Geführter Landgang Zeebrugge – Brügge
- ✓ 6 Tage ausführliche First-Class-Rundreise durch Südengland
- ✓ Historische Eisenbahnen, Küstenlandschaften & königliche Residenzen
- ✓ Fahrt im Eurostar Premier Class durch den Kanaltunnel
- ✓ 2 Tage Rückreise mit Stadtbesichtigung & Übernachtung in Brüssel
- ✓ Durchgehende DEE-Reiseleitung ab Hamburg bis Köln
- ✓ Urlaub von Anfang an - Umfassender Gepäckservice für entspanntes Reisen von Zuhause zum Schiff und von Brüssel zurück nach Hause

Eine Reise für Genießer – klassisch, kultiviert, entschleunigt. Diese außergewöhnliche Kombinationsreise verbindet die große Tradition der Ozeanliner-Reise mit einer sorgfältig komponierten Rundreise durch Südengland und einer eleganten Rückreise per Bahn. Wir beginnen unsere Reise im Hamburger Hafen an Bord der legendären Queen Mary 2, genießen das unvergleichliche Bordleben dieses einzigartigen Schiffes und erreichen stilvoll die englische Südküste. Dort entdecken wir einige der schönsten Landschaften und Orte Englands: Cornwall mit seinen rauen Küsten, die sanften Hügel der Cotswolds, das elegante Bath und das königliche Windsor. Den stilvollen Schlusspunkt setzt die Rückreise im Eurostar Premier Class über Brüssel. Diese Reise richtet sich an Menschen, die bewusst reisen möchten – mit Zeit, Komfort und Tiefe.





Unbeschwertes Reisen / Gepäcktransfer:

Sie reisen individuell mit der Bahn von Ihrem Wohnort in der 1. Klasse und ganz bequem ohne Gepäck nach Hamburg. Ankunft am frühen Nachmittag. Begrüßung durch unseren Reiseleiter, Transfer zum Schiff. Hamburg wird als einer wichtigsten Knotenbahnhöfe im DB-Netz quasi aus allen Regionen mit schnellen und komfortablen ICE-Zügen angefahren. Die Rückreise erfolgt von Brüssel im Laufe des Vormittags mit einem durchgehenden ICE nach Aachen (an 11:35 Uhr), Köln Hbf (an 12:15 Uhr), Frankfurt-Flughafen (an 13:13 Uhr) und Frankfurt Hbf (an 13:27 Uhr). Von Köln und Frankfurt bestehen hervorragende Verbindungen mit ICE-Zügen in nahezu alle Regionen Deutschlands. Gerne beraten wir Sie zu Ihrer besten und komfortabelsten An- und Abreise.

(Fahrplan Stand 12/2025 – Änderungen vorbehalten)

ÜBERNACHTUNGEN:

Für die Übernachtungen haben wir stets zentral gelegene und komfortable Hotels in der gehobenen Mittelklasse und in der First-Class-Kategorie ausgewählt.

- 3x Übernachtung im Copthorne Plymouth Hotel (4****), Plymouth
- 1x Übernachtung im Hotel Hilton Garden Inn (4****), Bristol
- 1x Übernachtung im Hilton Heathrow (4****), Heathrow
- 1x Übernachtung im Hotel Radissons Brussels Midi (4****), Brüssel oder gleichwertige Hotels

INKLUSIVLEISTUNGEN

- ✓ Schnupper-Kreuzfahrt mit der **MS Queen Mary 2**
- ✓ 3 Übernachtungen in der gebuchten Kabinenkategorie
- ✓ **Vollpension an Bord der Queen Mary 2, bestehend aus:**
 - Frühstück, Mittagessen, Nachmittagstee, Abendessen, Mitternachtssnacks
- ✓ Nutzung der öffentlichen Bordeinrichtungen (Theater, Bibliothek, Planetarium, Pools etc.; Wellnessanwendungen gegen Gebühr)
- ✓ Geführter Landgang Zeebrugge – Brügge inkl. Bus und Stadtführung
- ✓ First-Class-Rundreise durch Südengland gemäß Reiseverlauf
- ✓ 6 Übernachtungen in guten Mittelklasse- und First-Class-Hotels (Landeskategorie) inkl. Frühstück
- ✓ Halbpension während der Rundreise (Frühstück & Abendessen), zusätzlich ein inkludiertes Mittagessen in Cornwall
- ✓ Bahnfahrt 1. Klasse von jedem deutschen, österreichischen oder Schweizer Bahnhof nach Hamburg und zurück von Brüssel inkl. Platzreservierungen
- ✓ Alle Bahnfahrten und Busfahrten gemäß Reiseverlauf
- ✓ Fahrt im Eurostar Premier Class von London St. Pancras nach Brüssel
- ✓ Geführte Stadtbesichtigung in Brüssel
- ✓ Alle im Reiseverlauf genannten Ausflüge, Besichtigungen und Eintritte
- ✓ Durchgehende deutschsprachige DEE-Reiseleitung
- ✓ Örtliche deutschsprachige Reiseleitungen bei ausgewählten Besichtigungen
- ✓ Gepäckservice gemäß DEE-Standard Zuhause – Schiff, Hotel Brüssel – Zuhause sowie während der Rundreise in England (Details in den Reiseunterlagen)*
- ✓ Ein- und Ausschiffungsgebühren sowie Hafen- und Sicherheitsgebühren

*Gepäckservice ab/bis Wohnorten außerhalb Deutschlands ggf. mit Aufpreis

Reisetermin(e) und Preise p.P. in €:			
02.09. – 12.09.26	Deck	Doppelzimmer/ Doppelkabine	Einzelzimmer/-Doppelkabine Alleinbenutzung
Kategorie IF (Zweibett Innenkabine)	4,5,6, 11 + 13 vorne	3.765	1.125
Kategorie IE (Zweibett Innenkabine)	4,5,6, 9, + 10 vorne/hinten	3.765	1.125
Kategorie EF (Zweibett Außenkabine)	4, 5, 6 vorne/hinten	3.765	1.125
Kategorie BZ (Zweibett Balkon, metallummantelt)	4, 5, 6 vorne	3.905	1.230
Kategorie BY/BV (Zweibett Loggia)	4, 5, 6 mittschiffs	3.905	1.230
Kategorie BU (Zweibett Balkonkabine metallummantelt)	4, 5, 6 mittschiffs	3.945	1.260
Kategorie BB (Zweibett Balkonkabine)	11 mittschiffs	4.075	1.360
Kategorie A2 (Zweibett Balkonkabine)	12, 13 vorne	4.175	1.435
Kategorie A1 (Zweibett Balkonkabine)	12 mittschiffs	4.175	1.435
Kategorie P2 (außen; Princess Suiten)	10	4.475	1.970

Weitere Kabinenkategorien auf Anfrage. Die MS „Queen Mary 2“ verfügt über insgesamt 27 Kabinen-Kategorien auf 12 Passagier-Decks. Daher haben wir nur beispielhaft die wesentlichen Kategorien vorbehaltlich der Verfügbarkeit aufgeführt. Gerne helfen wir Ihnen, Ihre Wunschkabine zu erhalten. Mindestteilnehmerzahl: 15, max. 25

**FIRST-CLASS
BAHN & SCHIFF****INKLUSIVE:**
Geführte
Kleingruppenreise**INKLUSIVE:**
Bahnfahrten 1. Klasse
ab/bis jedem Bahnhof**INKLUSIVE:**
Gepäcktransfer
ab/bis Zuhause

Perlen der Adria

Eine spätsommerliche Reise und Yacht-Kreuzfahrt zu den Höhepunkten Kroatiens

Route: Salzburg – Villach – Zagreb – Split – Trogir – Bol – Stari Grad – Primosten – Kornati – Zadar – Mali Losinj – Brijuni – Pula – Opatija – Villach

REISEABLAUF: **1. Tag:** Salzburg – Barocke Pracht in alpiner Kulisse | **2. Tag:** Weiterreise nach Zagreb | **3. Tag:** Zagreb – Charmante Metropole mit mediterraner Leichtigkeit | **4. Tag:** Wunderschönes Split | **5. Tag:** Krka-Nationalpark und UNESCO-Weltkulturerbe Trogir | **6. Tag:** Lavendelfelder und antike Geschichte in Stari Grad | **7. Tag:** Ein kühles Bad im Meer und unverwechselbares Flair in Primošten | **8. Tag:** Nationalpark Kornati und wunderschönes Zadar | **9. Tag:** Sonneninsel Lošinj | **10. Tag:** Nationalpark Brijuni und prachtvolle Architektur in Pula | **11. Tag:** Opatija – Die Perle der Adria | **12. Tag:** Ein Fest für die Sinne: „Trüffel und Wein“ auf Istrien | **13. Tag:** Rijeka und Weiterreise durch Slowenien nach Villach | **14. Tag:** Heimreise von Villach

Vorzüge der Reise

- ✓ 14-tägige, begleitete Gruppenreise mit Bahn und Schiff
- ✓ 4 Tage Vorprogramm in Salzburg, Zagreb, Split und Krka-Nationalpark
- ✓ 8-tägige First-Class-Kreuzfahrt mit MS AURELIA von Trogir nach Opatija
- ✓ Deluxe-Privat-Yacht der renommierten kroatischen Katarina-Line
- ✓ Attraktives und umfangreiches Besichtigungsprogramm
- ✓ Komfort-Kleingruppenreise für Nichtflieger
- ✓ Urlaub von Anfang an – „Großes Gepäck“ per Sondertransfer ab/bis Zuhause
- ✓ Bahn-Anreise 1. Klasse aus ganz Deutschland, Österreich und der Schweiz inklusive
- ✓ DEE-Reisebegleitung ab/bis München

Kroatien bietet etwas von allem – und von allem das Schönste: kristallklares Meer, helle Kiesstrände, schroffe Karstlandschaften, ein sanftes Hinterland, unzählige Inseln wie aus dem Wasser gestreut, stimmungsvolle Hafenstädtchen sowie eine faszinierende Fülle an Kultur, Geschichte und mediterranem Lebensgefühl. Die kroatische Adriaküste ist wie geschaffen für eine Reise auf dem Meer. Als einer der schönsten Küstenstriche Europas entfaltet sie sich als vielgestaltiges Mosaik aus Festland, Inseln, Meeresarmen und offener See.

In den Städten haben die großen Baumeister der Renaissance steinerne Meisterwerke hinterlassen, die bis heute von der glanzvollen Vergangenheit dieser Region erzählen. Dieses einzigartige Paradies an Bord einer exklusiven Yacht zu entdecken, bedeutet Reisen in seiner schönsten Form: vom Wasser aus neue Perspektiven gewinnen, den Rhythmus des Meeres spüren und sich ganz dem Genuss der Langsamkeit hingeben. Ergänzt durch die entspannte Bahnreise ohne Gepäck beginnt der Urlaub hier nicht erst am Ziel, sondern bereits unterwegs.



HÖHEPUNKTE

- Salzburg – Zauber der weltberühmten Mozartstadt
- Zagreb – Alte Stadt mit jungem Geist
- Krka Nationalpark – Märchenhafte Landschaften
- Split – Einzigartiges architektonisches Kunstwerk
- Insel Hvar – Prunkvolle Zeugnisse venezianischer Herrschaft
- Insel Vis – Verstecktes Juwel im tiefblauen Gewässer
- Blaue Grotte – Farbenprächtiges Wunderwerk der Natur
- Primosten – Mediterranes Fischerdorf mit mittelalterlichem Flair
- Kornati-Nationalpark – Paradies zwischen Wasser und Land
- Zadar – Kaleidoskop der Geschichte
- Lošinj – Sonneninsel im türkisblauen Meer
- Nationalpark Brijuni
- Pula – Antike Pracht
- Opatija – Perle der Adria mit kaiserlichem Charme
- Rovinj – Malerische Hafenstadt an der Küste Istriens
- "Trüffel und Wein" – Verkostung feinsten regionaler Spezialitäten
- exquisite kulinarische Abende
- Kapitän's-Dinner am letzten Abend an Bord

INKLUSIVLEISTUNGEN

- ✓ 6 Übernachtungen in 4****/5*****-Superior-Hotels in Salzburg, Zagreb, Split, Opatija und Bled Villach inkl. Halbpension
- ✓ 7 Übernachtungen und Kreuzfahrt an Bord der MS Aurelia in der gebuchten Kabinenkategorie
- ✓ Halbpension, teilweise Vollpension gemäß Reiseablauf*
- ✓ Degustationen und Imbisse
- ✓ Bahnfahrten 1. Klasse ab/bis jedem deutschen, österreichischen und Schweizer Bahnhof nach Salzburg und weiter nach Zagreb und Split, sowie zurück von Rijeka über Villach nach München oder in die Schweiz oder andere Regionen Deutschlands
- ✓ Platzreservierungen und Zuschläge
- ✓ Sämtliche Ausflüge, Besichtigungen und Eintritte während der An- und Abreise mit der Bahn inklusive
- ✓ Während der Kreuzfahrt Stadtrundgänge in Split, Hvar, Zadar und Opatija, Schokoladen-Verkostung, Eintrittsgebühren für die Nationalparks und das Museum des Apoxyomenos
- ✓ Gepäcktransport per Sondertransfer ab/bis Zuhause (1 Koffer pro Person)
- ✓ deutschsprachige, örtliche Reiseleitung bei den Ausflügen und Stadtführungen
- ✓ ständige Deutsch sprechende DEE-Reisebetreuung ab/ bis München
- ✓ zusätzliche MS AURELIA-Bordreiseleitung

***Halbpension an Bord:** beginnend mit dem Abendessen am Einschiffungstag und endend mit dem Frühstück am Ausschiffungstag, täglich 3-Gang-Mittagessen plus Käse- und Salat-Buffer, ein Getränk zum Mittagessen an Bord, kostenloses Wasser, kostenloser Kaffee und Tee den ganzen Tag, täglich reichlich Obst, Kapitän's-Dinner mit Live-Unterhaltung und Heritage-Dinner bei Primosten. Dazu täglicher Kabinen-Service und Handtuch-Wechsel, Wäschewechsel unter der Woche, kostenloses WLAN an Bord

Unbeschwertes Reisen / Gepäcktransfer:

Für die unbeschwertete Anreise organisieren wir einen Gepäcktransfer von Ihrem Zuhause ins Hotel nach Zagreb und weiter nach Split sowie von Opatija zurück. Für die erste Übernachtung in Salzburg sowie für die letzte Nacht in Villach benötigen Sie daher nur leichtes Gepäck.

Unsere „Traum-Yacht“: MS Aurelia

Die MS Aurelia, ein Schiff der exklusiven Deluxe-Superior-Kategorie, verbindet zeitlose Eleganz mit höchstem Komfort und schafft den perfekten Rahmen für eine Kreuzfahrt, bei der Genuss und Entschleunigung im Mittelpunkt stehen. Entlang der glitzernden Adriaküste wird jeder Tag an Bord zu einem Erlebnis für alle Sinne.

Das moderne Schiff, 2021 in Dienst gestellt, verfügt über großzügige, klimatisierte Kabinen mit privatem Bad, die als stilvolle Rückzugsorte dienen. Besonders begehrt sind die VIP-Kabinen auf dem Oberdeck mit privaten Balkonen, von denen sich das Spiel von Licht, Meer und Horizont in aller Ruhe genießen lässt. Auf dem weitläufigen Sonnendeck laden bequeme Liegen und ein Whirlpool zum Entspannen ein, während der offene Lounge-Bereich ideale Voraussetzungen für gesellige Stunden bei einem Glas Wein bietet. Ein kleiner Pool auf dem Hauptdeck sorgt für erfrischende Momente an warmen Tagen.

Kulinarisch werden Sie an Bord mit frisch zubereiteten regionalen und internationalen Köstlichkeiten verwöhnt, serviert im stilvollen Salon mit Blick auf das vorbeiziehende Meer. Die aufmerksame Crew der Aurelia sorgt mit herzlicher kroatischer Gastfreundschaft und persönlichem Service dafür, dass es Ihnen an nichts fehlt. Ob beim sanften Gleiten durch ruhige Gewässer oder beim Anlegen in malerischen Küstenorten – die MS Aurelia verspricht eine Kreuzfahrt voller Leichtigkeit, Genuss und unvergesslicher Augenblicke.

IHRE UNTERKÜNFTE:

Für die Übernachtungen haben wir stets zentral gelegene und komfortable Hotels in der internationalen First-Class-Kategorie für Sie ausgewählt.

- 1x Übernachtung im H+ Hotel, Salzburg 4****
- 2x Übernachtungen im Hotel West Inn, Zagreb 5*****
- 1x Übernachtung im Hotel Amphora Split 4****
- 7x Übernachtungen auf der MS Aurelia in der von Ihnen gebuchten Kabinenkategorie
- 1x Übernachtung im Hotel Miramare, Opatija 4****
- 1x Übernachtung im Hotel Voco Villach 4****

Bitte beachten Sie: Die jeweilige *-Kategorisierung der Hotels bezieht sich auf die jeweilige Landeskategorie.

Reisetermin(e) und Preise p.P. in €:

22.09. – 05.10.26

Arrangementpreis in Doppelzimmer/Doppelkabine unteres Deck	7.085
Arrangementpreis in Doppelzimmer/Doppelkabine mittleres Deck	7.375
Arrangementpreis in Doppelzimmer/VIP-Kabine Oberdeck mit Balkon	7.755
Aufpreis in Einzelzimmer/ Einzelkabine unteres Deck	1.625
Aufpreis in Einzelzimmer/ Einzelkabine mittleres Deck	1.745
Aufpreis in Einzelzimmer/VIP-Einzelkabine Oberdeck mit Balkon	1.905

Teilnehmerzahlen: mindestens 8, max. 15 Teilnehmer

**FIRST-CLASS
BAHN & SCHIFF****INKLUSIVE:**
Geführte
Kleingruppenreise**INKLUSIVE:**
Bahnfahrten 1. Klasse
ab/bis jedem Bahnhof**INKLUSIVE:**
Gepäcktransfer
ab/bis Zuhause

Per Zug und Schiff Mee(h)r erleben

Mit MS HAMBURG von Hamburg rundum Portugal und Spanien. Zu Metropolen und Schätzen im westlichen Mittelmeer und per Bahn zurück

Einmalige Route: Hamburg – Portland – Gijón – Ferrol/Santiago de Compostela – Vigo – Lissabon – Portimao/Algarve – Gibraltar – Almeria – Alicante und per Zug Alicante – Valencia – Barcelona – Lyon – Frankfurt

REISEABLAUF: 1. Tag: Anreise nach Hamburg | 2. Tag: Erholung auf See | 3. Tag: Isle of Portland | 4. Tag: Erholung auf See | 5. Tag: Historische Glanzstücke Spaniens - Gijón und Oviedo | 6. Tag: Ferrol/Spanien | 7. Tag: Vigo/Spanien, Kapitän Nemo lässt grüßen | 8. Tag: Lissabon in seiner gesamten Schönheit erleben | 9. Tag: Portimao – Per Jeep ist es recht sehenswert und beeindruckend | 10. Tag: Gibraltar – und seine Affen | 11. Tag: Almeria und seine Filme | 12. Tag: Alicante – hier pulsiert das Leben | 13. Tag: Valencia mit dem Zug | 14. Tag: Barcelona – Las Ramblas – wir kommen! | 15. Tag: Lyon | 16. Tag: Heimreise

Vorzüge der Reise

- ✓ 16-tägige, begleitete Gruppenreise mit Schiff und Bahn
- ✓ 11-tägige Kreuzfahrt mit MS HAMBURG von Hamburg nach Alicante
- ✓ 5 Tage Programm in Alicante, Valencia, Barcelona und Lyon
- ✓ Kleines, deutschsprachiges Schiff mit gemütlicher Atmosphäre und max. 400 Passagieren
- ✓ Günstige Nebenkosten an Bord
- ✓ Präsentation und Tipps zum Nachkochen regionaler Spezialitäten
- ✓ Attraktives und umfangreiches Besichtigungsprogramm
- ✓ Komfort-Kleingruppenreise für Nichtflieger auf „Flughöhe Null“
- ✓ Urlaub von Anfang an – Gepäcktransfer Zuhause – Schiff und zurück nach Hause
- ✓ Bahn-Anreise 1. Klasse aus ganz Deutschland, Österreich und der Schweiz inklusive
- ✓ durchgehende DEE-Reisebegleitung ab Hamburg bis Frankfurt

Sanft gleitend verlässt die **MS HAMBURG** den Hamburger Hafen – und mit ihr beginnt eine außergewöhnliche Reise auf „Flughöhe Null“. Ohne Flug, dafür mit Zeit, Raum und Muße entdecken Sie Westeuropa von seiner schönsten Seite: raue Küsten, große Metropolen, mediterranes Licht und jahrhundertealte Kulturlandschaften. Von Nordsee und Atlantik bis ins sonnige Spanien verbindet diese Reise entspanntes Kreuzfahrtgefühl mit komfortablen Bahnfahrten von Valencia in schnellen Etappen nach Deutschland mit intensiven Erlebnissen an Land. Eine Route für Genießer, Entdecker – und alle, die stilvoll und entschleunigt unterwegs sein möchten. **Ihr Arnold Kühn**





HÖHEPUNKTE

- exquisite kulinarische Abende an Bord
- Kompetente Vorträge an Bord
- Brauereibesichtigung auf Isle of Portland
- Genuss bizarrer Schönheiten vom Schiff aus
- Oviedo – historisches Glanzstück Spaniens
- Wandern auf dem Jakobsweg – Stille genießen
- Baiona - eine charmante Küstenstadt
- Lissabon, die kosmopolitische Stadt Portugals
- Per Jeep durch die Algarve
- Gibraltar und seine Affen
- Almeria – enge Gassen und alte, weiße Häuser
- Alicante und Valencia – hier pulsiert das Leben
- Barcelona – die zweitgrößte Stadt Spaniens
- Lyon – Genuss-Stadt an Saone und Rhone

INKLUSIVLEISTUNGEN

- ✓ 4 Übernachtungen in 4**** -Hotels in Alicante (1x), Barcelona (2x) und Lyon (1x) inkl. Halbpension (Frühstücksbuffet und Abendessen)
- ✓ 11 Übernachtungen und Kreuzfahrt an Bord der MS Hamburg in der gebuchten Kabinen-Kategorie inkl. Vollpension*
- ✓ Bahnfahrt 1. Klasse ab/bis jedem deutschen, österreichischen und Schweizer Bahnhof nach Hamburg und weiter via Barcelona nach Sevilla sowie zurück von Hamburg.
- ✓ Platzreservierungen und Zuschläge für die Hochgeschwindigkeitszüge
- ✓ Alle Ausflüge, Besichtigungen und Eintritte während der Bahn- und –rückreise inklusive*
- ✓ Gepäcktransport für Schiffsgepäck per Sondertransfer ab/bis Zuhause (1 Koffer pro Person)
- ✓ deutschsprachige, örtliche Reiseleitung bei den Ausflügen und Stadtführungen
- ✓ ständige Deutsch sprechende DEE-Reisebetreuung ab Frankfurt/bis Hamburg
- ✓ zusätzliche **PLANTOURS**-Bordreiseleitung

***Vollpension und weitere Leistungen an Bord: (Frühstück, Mittagessen, Nachmittags-tee oder -kaffee mit Gebäck und Snacks, Abendessen, Mitternachtsimbiss sowie eine Würstchenstation für den Hunger zwischen-durch, Buffet- und Service-Restaurant zur Auswahl, ganztägige Kaffee- und Tee-Station, Begrüßungs- und Abschiedscocktail an Bord, Kapitänsdinner am Anfang und am Ende der Reise, Sekt zum Frühstück, Suitengäste werden mit einem Obstkorb, Petit Fours und Canapés verwöhnt, Erfrischungen nach Ausflugsrückkehr, Concierge-Service an Bord für individuelle Landgangswünsche sowie Kreuzfahrtberatung, kostenlose Nutzung der Bordeinrichtungen (Friseur, Massage, Kosmetik und ähnliche Dienstleistungen gegen Gebühr), Unterhaltungsprogramm und Veranstaltungen an Bord, Teilnahme an Entspannungskursen und am Animationsprogramm, Fahrräder (gegen Gebühr), Nordic Walking Stöcke, Smovey Ringe, ausführliche Informationen zu den Landausflügen), sämtliche Hafen- und Passagiergebühren, Gepäcktransfer von der Pier in die Kabine und von Bord)*

Unbeschwertes Reisen / Gepäcktransfer:

Für die unbeschwertete Anreise organisieren wir einen Gepäcktransfer von Ihrem Zuhause bis nach Hamburg auf die **MS Hamburg** direkt in Ihre Kabine. Unser zuverlässiger Logistik-Partner holt das Gepäck voraussichtlich 2 Werkstage vor Abreise bei Ihnen zu Hause ab. Nach Ende der Kreuzfahrt wird das Gepäck von Alicante nach Barcelona und von dort nach Deutschland transportiert und voraussichtlich 1 Tag nach Ihrer Rückkunft bei Ihnen zu Hause ausgeliefert. Für die letzte Nacht in Lyon benötigen Sie nur noch kleines Gepäck.

ÜBERNACHTUNGEN:

Für die Übernachtungen haben wir stets zentral gelegene und komfortable Hotels in der internationalen First-Class-Kategorie ausgewählt.

- 1 x Übernachtung im Hotel Eurostars Centrum Alicante
- 2 x Übernachtung im NH Hotel Collection Constanza, Barcelona
- 1x Übernachtung im Hotel Mercure Part Dieu, Lyon

Reisetermin(e) und Preise p.P. in €:			
04.10. – 19.10.2026	Deck	Doppelzimmer/ Doppelkabine	Einzelzimmer/ Einzelkabinen-Zuschlag
TOPI 2-Bett Innenkabine	divers	5.235	–
TOPA 2-Bett Außenkabine	divers	6.435	–
HG02 2-Bett Innenkabine, 13 qm	2	5.435	985
HG03 2-Bett Innenkabine, 13 qm	3	5.635	1.025
HG04 2-Bett Außenkabine, 13 qm	4 + 5	5.935	1.085
HG05 2-Bett Außenkabine, 15 qm	1	6.535	1.205
HG06 2-Bett Außenkabine, 13 qm	2 + 4	6.835	1.265
HG07 2-Bett Außenkabine, 15 qm	2	7.235	1.345
HG08 2-Bett Außenkabine, 15 qm	3 + 4	7.435	1.385
HG09 2-Bett Außenkabine, 15 qm – Infinity*	4	7.935	1.485
HG10 2-Bett Außenkabine, 15 qm – Infinity*	5	8.135	1.525
HG11 2-Bett Suite Außen, 25 qm	3 + 4	8.535	–
HG12 2-Bett Suite Außen, 25 qm – Infinity*	4	9.335	–
HG13 2-Bett Suite Außen, 25 qm – Veranda	5	9.735	–

*Infinity Fenster: zu öffnende absenkbare Panoramafenster mit Reling. Teilnehmerzahlen: mindestens 12, max. 25 Personen

Ihr Schiff: Queen Victoria



Die **Queen Victoria** zeichnet sich durch ihre besondere Anziehungskraft aus: Hier verbinden sich Eleganz und ein bemerkenswertes Angebot für unsere Gäste mit einzigartiger Gastfreundschaft. Sie werden eine außergewöhnliche Art kennenlernen, die Welt zu sehen. Machen Sie eine Reise auf der Queen Victoria und erleben Sie selbst, warum dieses Schiff eine der schönsten Arten bietet, die Welt zu entdecken. Das besondere Kreuzfahrerlebnis wurde kürzlich durch die Vergrößerung des Sonnendecks und die Eröffnung des „Britannia Club Restaurants“ sowie des modernisierten Chart Rooms und Winter Gardens noch einmal verstärkt. Diese neuen Elemente verbinden sich perfekt zum idealen Ort für Ihren Urlaub.



Beispiel Balkonkabine



Beispiel Balkonkabine

Entfliehen Sie dem Alltag auf diesem beliebten Schiff und tauchen Sie ein in ein Höchstmaß an Raffinesse. Entdecken Sie neue Lieblingsbeschäftigungen in Ihrem eigenen Tempo. Es gibt mehr Möglichkeiten an Bord, als Ihnen Zeit zum Entdecken bleibt. Über Ihre Zeit auf See verfügen Sie selbst – wie immer bei Cunard.

DESIGN & ATMOSPHERE

Klassische Eleganz: Das Schiff ist in den traditionellen Cunard-Farben gehalten und ahmt das Design alter Dampfer nach, mit viel Holz, Schmiedeeisen und Kronleuchtern.

Herzstück: Die Grand Lobby mit ihrer geschwungenen Treppe und das Cunard Museum sind zentrale Anlaufpunkte.

Britischer Charme: Der Golden Lion Pub und der

Queens Room mit Afternoon Tea unterstreichen das britische Flair.

AUSSTATTUNG & EINRICHTUNGEN

Kabinen: Über 70 % der Kabinen haben einen Balkon; exklusive Suiten bieten Butler-Service und Zugang zu privaten Bereichen.

Gastronomie: Mehrere Restaurants (u.a. Queens Grill), Bars, eine Tee-Lounge.

Unterhaltung: Royal Court Theatre, Ballsaal, Casino, Live-Musik in verschiedenen Bars.

Erholung & Sport: Cunard Royal Spa, Fitnesscenter, zwei Pools, Whirlpools, Fechtkurse, Shuffleboard, Golfsimulator.

Wissenswertes: Eine zweistöckige Bibliothek mit über 6000 Büchern.

Ihr Schiff: Queen Mary 2



Die **Queen Mary 2** ist ein Flaggschiff und eine Legende in Bezug auf Stil und Eleganz. Vor allem ist sie sehr großzügig und weiträumig gestaltet und bietet Ihnen den Luxus zu entscheiden, ob Sie entspannen oder aktiv sein wollen.

Unser Flaggschiff ist ein wirklich atemberaubender Ocean Liner und gibt Ihnen dank seiner Weiträumigkeit ein unmittlbares Gefühl von Freiheit. Ob Sie Lust auf völlige Entspannung haben oder etwas unternehmen möchten – Sie werden immer voll auf Ihre Kosten kommen. Genießen Sie spannendes Entertainment, lassen Sie sich im Spa verwöhnen oder entspannen Sie einfach mit einem Buch in der großen Bibliothek. Die eleganten Kabinen und Suiten bieten Ihnen exquisites Interieur und die vielen prächtigen Restaurants und Bars laden zum Verweilen ein.



Ihre Zeit auf See gehört Ihnen und an Bord des letzten Ocean Liners der Welt finden Sie zahlreiche Möglichkeiten für Entdeckungen.

MERKMALE UND AUSSTATTUNG

Größe: Eines der größten Kreuzfahrtschiffe der Welt, mit 345 Metern Länge.

Transport: Der einzige Ocean Liner, der Liniendienste über den Atlantik anbietet, aber auch klassische Kreuzfahrten durchführt.

Ambiente: Kombiniert nostalgischen Glanz mit modernem Komfort, typisch britisch-elegant.

HIGHLIGHT-EINRICHTUNGEN:

Planetarium „Illuminations“: Das einzige Planetarium auf See.

Bibliothek: Eine der größten auf einem Kreuzfahrtschiff.

Spa: Der 1.860 m² große Canyon Ranch Spa Club.

Sport: Joggingpfad, Fitness-Center, Golfsimulator, Basketball.

Gastronomie: Vielfältige Restaurants, Bars und Pubs, darunter das Art-Déco-inspirierte Britannia Restaurant.

Kabinen: Bieten verschiedene Suiten-Kategorien, die luxuriös ausgestattet sind, oft mit Balkonen und exklusiven Services.

Ihre Kabinen und Suiten sind im modernen Art-déco-Stil eingerichtet und verbinden elegantes Design mit maritimem Erbe.

Ihre Luxusyacht: MS Aurelia



Die **MS Aurelia** ist ein Juwel der kroatischen Küstenschifffahrt und wurde für Reisende entworfen, die die Adria in einem privaten und luxuriösen Rahmen erleben möchten. Das Design aus hochwertigem Massivholz, Glas und Marmor spiegelt die Eleganz der dalmatinischen Küste wider und macht sie ideal für exklusives Inselhüpfen.

Auf einer Länge von 49 Metern bietet das Schiff Platz für 19 geräumige, klimatisierte Kabinen, die als Doppel- oder Zweibettzimmer zur Verfügung stehen und jeweils über ein eigenes Bad sowie moderne Annehmlichkeiten verfügen. Ein besonderes Highlight ist das Oberdeck mit elegantem Restaurant und Bar, die einen Panoramablick auf das Meer bieten.

Zur Entspannung lädt das großzügige Sonnendeck mit bequemen Liegestühlen und Whirlpool ein. Die MS Aurelia ist technisch auf dem neuesten Stand und erfüllt höchste Sicherheitsstandards für komfortables Reisen auf einem angenehmen kleinen Schiff.

TECHNISCHE DETAILS & KAPAZITÄT

Länge: 49 Meter.

Breite: ca. 8,8 Meter.

Passagiere: Maximal 36 bis 38 Gäste, was eine sehr persönliche Atmosphäre garantiert.

Besatzung: Eine professionelle Crew von etwa 8 bis 10 Personen kümmert sich um die Gäste.

KABINEN (INSGESAMT 19)

Die Kabinen sind modern gestaltet und verfügen über Klimaanlage, LCD-TV, Safe sowie ein eigenes Bad mit Dusche/WC.

Oberdeck: 9 VIP-Kabinen, die jeweils einen privaten Balkon besitzen.

Hauptdeck: 2 Kabinen mit großen Panoramafenstern.

Unterdeck: 8 Kabinen mit Bullaugen.

AUSSTATTUNG & ÖFFENTLICHE BEREICHE

Sonnendeck: Ein großzügiges, 250 m² großes Deck mit Liegestühlen, Schattenplätzen und einem Jacuzzi.

Restaurant & Lounge: Ein voll klimatisierter Speisesaal auf dem Hauptdeck mit Bar und Loungebereich.

Badeplattform: Am Heck des Schiffes befindet sich eine Plattform mit Leitern für den direkten Zugang zum Meer während der Badestopps sowie Außenduschen.

Ihr Schiff: MS Hamburg



Die **MS Hamburg** ist mit einer Länge von 144 Metern und einer Breite von 21,5 Metern ein kleines überschaubares Schiff, auf dem bis zu 400 Passagiere auf 6 Decks auf Entdeckungsreise gehen können. Das Wohl der Gäste steht während einer Kreuzfahrt auf der „Hamburg“ immer an erster Stelle. Dafür sorgen gemütlich ausgestattete Innen- und Außenkabinen und einladend gestaltete öffentliche Bereiche sowie eine 170-Köpfige Crew, die immer und gern für die Passagiere da ist. Im Frühsommer 2020 wurde das Schiff frisch modernisiert. Dank des persönlichen und deutschsprachigen Service werden wir uns an Bord schnell wohlfühlen. Wir freuen uns auch auf die kulinarischen Spezialitäten, mit denen die Köche uns in den beiden Bordrestaurants verwöhnen.

MERKMALE UND AUSSTATTUNG

Größe: Klein und wendig (144m lang), ermöglicht Anlauf kleinerer Häfen und Kanäle (z.B. Große Seen).

Gäste: Maximal 400, was eine sehr persönliche und familiäre Stimmung schafft.

Bordsprache: Deutsch.

Ambiente: Leger und gemütlich, mit stilvollem Design und viel Charme, modernisiert (zuletzt 2020).

Kleiderordnung: Tagsüber sportlich-bequem, abends gepflegte Freizeitkleidung

AUSSTATTUNG & SERVICE:

Kabinen: Eine Besonderheit sind die 2020 eingebauten Infinity-Panorama-Fenster in vielen Außenkabinen, die sich elektrisch absenken lassen und wie ein französischer Balkon wirken.

Gastronomie: Buffet-Restaurant (Palmgarten) und À-la-carte-Restaurant (Alsterblick), keine festen Tischzeiten.

Bars & Lounges: Eine Lounge mit Musik, eine Weinstube am Heck, Poolbar.

Wellness & Sport: Sonnendeck mit Pool (beheizt), Sauna, Fitnessraum.

Unterhaltung: Vorträge, Bibliothek, Aktivitäten.

Sicherheit für Ihre Reise!



1 Reise-Rücktrittsversicherung

Bei Rücktritt von der Reisebuchung oder verspätetem Antritt der Reise erstatten wir die vertraglich geschuldeten Stornokosten bzw. die Hinreise-Mehrkosten. Besonders angenehm für Sie: Sie tragen keinen Selbstbehalt (Ausnahme: ambulant behandelte Erkrankungen mit 20 % Selbstbehalt)

4 Reise-Unfallversicherung

Unser Notruf-Service steht Ihnen während Ihrer Reise an 365 Tagen, rund um die Uhr und weltweit zur Verfügung. Dieser beinhaltet u. a. Krankentransporte oder Hilfe bei Dokumentenverlust bzw. Verlust von Zahlungsmitteln. Unser Schutzengel hilft Ihnen bei einem Schaden an Ihrem Eigentum oder an Ihrem Auto.

7 Autoreiseschutzbrief-Versicherung

Der Versicherungsumfang des Autoreiseschutzbriefes gilt für Reisen in Europa und Deutschland. Bei einem Unfall oder einer Panne helfen wir Ihnen am Schadenort und übernehmen zusätzliche Reisekosten bis max. 2.500,- EUR.

2 Reiseabbruch-Versicherung

Bei vorzeitigem Abbruch der Reise erstatten wir entweder den gesamten oder anteiligen Reisepreis, abhängig vom Zeitpunkt des Abbruchs. Außerdem tragen wir die Mehrkosten bei verspäteter Rückreise und erstatten die nicht in Anspruch genommenen Reiseleistungen bei verspätetem Reiseantritt. Besonders angenehm für Sie: Sie tragen keinen Selbstbehalt (Ausnahme: ambulant behandelte Erkrankungen mit 20 % Selbstbehalt).

5 Reise-Unfallversicherung

Im Invaliditätsfall durch einen Unfall zahlen wir Ihnen ein einmaliges Schmerzensgeld, je nach Grad der dauerhaften Verletzung. Bei Unfalldod beträgt die Leistung 20.000,- EUR. Bei Kindern bis zur Vollendung des 18. Lebensjahres 10.000,- EUR.

3 Reise-Krankenversicherung

Bei notwendiger ärztlicher Behandlung im Ausland erstatten wir u. a. die Kosten für ambulante und stationäre Behandlungen als Privatpatient, ärztlich verordnete Arznei- und Verbandsmittel und übernehmen die Kosten des ärztlich angeordneten Rücktransports ins Heimatland. Das Ganze ohne Selbstbehalt für Sie.

6 Reisegepäck-Versicherung

Bei Beschädigung oder Abhandenkommen Ihres mitgeführten Gepäcks ersetzen wir Ihnen den Zeitwert bis zu einer Obergrenze von 2.000,- EUR. Wird Ihr Gepäck nicht rechtzeitig ausgeliefert, erstatten wir alle notwendigen Ersatzkäufe bis 500,- EUR. Das Ganze ohne Selbstbehalt für Sie.

Sind Sie an den Produkten der HanseMercur Reiseversicherung interessiert? Bitte wenden Sie sich bei Fragen an Die Eisenbahn Erlebnisreise Inh. Arnold Kühn unter Telefon 0211 9296660.

Das Werbepostblatt gibt den Versicherungsschutz nur zum Teil wieder. Bei einem Versicherungsabschluss erhalten Sie die kompletten Versicherungsbedingungen. Bitte schließen Sie Ihre Reiseversicherung möglichst mit der Reisebuchung ab, um von Anfang an den Versicherungsschutz zu genießen. Ansonsten gelten unsere Abschlussfristen, die Ihnen Ihr Veranstalter gerne mitteilt.

Reisepreis bis EUR	Reiseschutz Platin Bus- und Bahnreisen, bis 64 Jahre	
	Einzelperson EUR	Einzelperson EUR
100,-	9,-	15,-
200,-	16,-	25,-
400,-	29,-	39,-
600,-	39,-	50,-
800,-	45,-	79,-
1.000,-	55,-	95,-
1.500,-	75,-	115,-
2.000,-	99,-	135,-
2.500,-	119,-	169,-
3.000,-	137,-	199,-
4.000,-	165,-	259,-
5.000,-	214,-	329,-
7.500,-	295,-	435,-
10.000,-	379,-	555,-
12.500,-	555,-	779,-
15.000,-	725,-	925,-
20.000,-	979,-	1.299,-

Reisepreis bis EUR	Reiseschutz Platin Bus- und Bahnreisen, ab 65 Jahre		Reiseschutz Platin Flug- und Schiffsreisen, ab 65 Jahre	
	Einzelperson EUR	Einzelperson EUR	Einzelperson EUR	Einzelperson EUR
100,-	10,-	10,-	21,-	21,-
200,-	19,-	19,-	31,-	31,-
400,-	35,-	35,-	51,-	51,-
600,-	45,-	45,-	81,-	81,-
800,-	49,-	49,-	101,-	101,-
1.000,-	69,-	69,-	131,-	131,-
1.500,-	89,-	89,-	161,-	161,-
2.000,-	119,-	119,-	181,-	181,-
2.500,-	149,-	149,-	231,-	231,-
3.000,-	175,-	175,-	261,-	261,-
4.000,-	215,-	215,-	361,-	361,-
5.000,-	275,-	275,-	451,-	451,-
7.500,-	379,-	379,-	611,-	611,-
10.000,-	479,-	479,-	721,-	721,-
12.500,-	699,-	699,-	961,-	961,-
15.000,-	899,-	899,-	1.191,-	1.191,-
20.000,-	1.299,-	1.299,-	1.581,-	1.581,-

Reisepreis bis EUR	Reise-Rücktritt + Reiseabbruch Bus- und Bahnreisen, bis 64 Jahre		Reise-Rücktritt + Reiseabbruch Flug- und Schiffsreisen, bis 64 Jahre	
	Einzelperson EUR	Einzelperson EUR	Einzelperson EUR	Einzelperson EUR
100,-	6,-	6,-	6,-	6,-
200,-	11,-	11,-	11,-	11,-
400,-	25,-	25,-	25,-	25,-
600,-	39,-	39,-	39,-	39,-
800,-	49,-	49,-	49,-	49,-
1.000,-	55,-	55,-	55,-	55,-
1.500,-	69,-	69,-	69,-	69,-
2.000,-	85,-	85,-	85,-	85,-
2.500,-	109,-	109,-	109,-	109,-
3.000,-	135,-	135,-	135,-	135,-
4.000,-	174,-	174,-	174,-	174,-
5.000,-	229,-	229,-	229,-	229,-
7.500,-	335,-	335,-	335,-	335,-
10.000,-	435,-	435,-	435,-	435,-
12.500,-	599,-	599,-	599,-	599,-
15.000,-	779,-	779,-	779,-	779,-
20.000,-	1.079,-	1.079,-	1.079,-	1.079,-

Reisepreis bis EUR	Reise-Rücktritt + Reiseabbruch Bus- und Bahnreisen, ab 65 Jahre		Reise-Rücktritt + Reiseabbruch Flug- und Schiffsreisen, ab 65 Jahre	
	Einzelperson EUR	Einzelperson EUR	Einzelperson EUR	Einzelperson EUR
100,-	9,-	9,-	9,-	9,-
200,-	16,-	16,-	16,-	16,-
400,-	35,-	35,-	35,-	35,-
600,-	55,-	55,-	55,-	55,-
800,-	69,-	69,-	69,-	69,-
1.000,-	75,-	75,-	75,-	75,-
1.500,-	89,-	89,-	89,-	89,-
2.000,-	115,-	115,-	115,-	115,-
2.500,-	151,-	151,-	151,-	151,-
3.000,-	189,-	189,-	189,-	189,-
4.000,-	249,-	249,-	249,-	249,-
5.000,-	320,-	320,-	320,-	320,-
7.500,-	475,-	475,-	475,-	475,-
10.000,-	579,-	579,-	579,-	579,-
12.500,-	799,-	799,-	799,-	799,-
15.000,-	999,-	999,-	999,-	999,-
20.000,-	1.329,-	1.329,-	1.329,-	1.329,-

Erstinformation gemäß § 66 VVG

(erlaubnisfreier Reiseannexvertrieb)

Ihre HanseMercur Reiseversicherung wird vermittelt von:

Die Eisenbahn Erlebnisreise
Inh. Arnold Kühn,
Schadowstr. 84, 40212 Düsseldorf

Kontaktdaten der Beschwerde- und Schlichtungsstelle:

Versicherungsombudsmann e.V.,
Postfach: 08 06 32, 10006 Berlin,
Telefon: 0800 3696000,
Fax: 0800 3699000

E-Mail:

Beschwerde@versicherungsombudsmann.de,

Weitere Informationen finden Sie im Internet:

www.versicherungsombudsmann.de

Veranstalter im Sinne des Reiserechts: Arnold Kühn, Die Eisenbahn Erlebnisreise, Schadowstr. 84, 40215 Düsseldorf.
Alle im Katalog aufgeführten Preise und Termine sind ohne Gewähr. Druckfehler vorbehalten.